



SMLOUVA o zřízení věcného břemene č.: OT-014330065764/001-ADS

Město Luhačovice

sídlo: nám. 28. října 543, Luhačovice, 763 26 Luhačovice
 IČO: 00284165
 DIČ: CZ00284165
 zapsána:
 zastoupena: Ing. Marian Ležák, starosta
 číslo účtu: 
 vlastnický podíl: 1/1

(dále jen „Povinná“)
 na straně jedné
 a

EG.D, a.s.

se sídlem: Lidická 1873/36, Černá Pole, 602 00 Brno
 IČO: 280 85 400
 DIČ: CZ280 85 400
 zapsána: Společnost je zapsána v Obchodním rejstříku vedeném Krajským soudem v Brně, oddíl B., vložka 8477
 zastoupená:  na základě pověření ze dne 18. 1. 2021
 bankovní spojení: 
 číslo účtu: 

(dále jen „Oprávněná“)
 na straně druhé

(Povinná a Oprávněná společně rovněž jako „Smluvní strany“)

uzavřely níže uvedeného dne, měsíce a roku tuto:

Smlouvu o zřízení věcného břemene

č.: OT-014330065764/001-ADS (dále jen „SMLOUVA“)

k provedení (v souladu s) ustanovení § 25 odst. 4 zákona č. 458/2000 Sb., energetický zákon v platném znění, a §1257 a násl. zákona č. 89/2012 Sb., občanský zákoník

ČLÁNEK I. - ÚVODNÍ UJEDNÁNÍ

- 1.1. Oprávněná je provozovatelem distribuční soustavy (dále jen „PDS“) na území vymezeném licencí. Distribuční soustava je provozována ve veřejném zájmu. PDS má povinnost zajišťovat spolehlivé provozování, obnovu a rozvoj distribuční soustavy na území vymezeném licencí, přičemž zřízení tohoto věcného břemene je ze strany Oprávněné jedním ze zákonem daných předpokladů pro plnění této povinnosti.
- 1.2. Povinná prohlašuje, že je jediným a výlučným vlastníkem

Kontakty ve věci smlouvy o VB:

- ve věcech technických:
 - na zhotovitele smlouvy:

 - +420 
 - +420 

OT-1030055370/14330065764/001-ADS



- pozemku parc.č. **1345/1, 2463/1, 2463/10** v katastrálním území Luhačovice, obec Luhačovice, okres Zlín (dále jen „Pozemek“). Katastrální úřad pro Zlínský kraj, Katastrální pracoviště Valašské Klobouky eviduje předmětný Pozemek zapsaný v katastru nemovitostí na **LV č. 10001** pro katastrální území Luhačovice.
- 1.3. Pozemek se nachází na území vymezeném licenci, v němž Oprávněná provozuje distribuční soustavu. Oprávněná má povinnost zřídit věcné břemeno umožňující zřídit a provozovat ve smyslu § 25 odst. 3 písm. e) energetického zákona na Pozemku zařízení distribuční soustavy.
 - 1.4. Distribuční soustava je liniovou stavbou ve smyslu § 509 zákona č. 89/2012 Sb., občanský zákoník a nejedná se tak o součást pozemku.

ČLÁNEK II. - PŘEDMĚT SMLOUVY

- 2.1. Předmětem Smlouvy je zřízení a vymezení věcného břemene podle §25 odst. 4 energetického zákona a to jako osobní služebnost ve prospěch PDS dle tohoto zákona (dále též jen „věcné břemeno“). Obsah věcného břemene je specifikován v článku III. této Smlouvy na Pozemku ve prospěch Oprávněné v rozsahu uvedeném ve Smlouvě a vyplývajícím z příslušných ustanovení energetického zákona.

ČLÁNEK III. - SPECIFIKACE VĚCNÉHO BŘEMENE

- 3.1. Smluvní strany se dohodly, že Povinná, jako vlastníka Pozemku, zřizuje k Pozemku ve prospěch Oprávněné právo věcného břemene podle §25 odst. 4 energetického zákona, když jeho obsah a rozsah jeho výkonu je blíže uveden v příslušných ustanovení energetického zákona.
- 3.2. Smluvní strany berou na vědomí, že se změnou vlastníka Pozemku přechází i práva a povinnosti vyplývající z věcného břemene na nabyvatele Pozemku.
- 3.3. Oprávněná je vlastníkem a provozovatelem stavby „**Luhačovice, Vinohrádek, Radoň, kab. NN**“. Smluvní strany se za účelem umístění distribuční soustavy - **kabelové vedení NN, pojistkové skříňe, uzemnění** (dále jen „distribuční soustava“) na Pozemku a za účelem jejího provozování dohodly na zřízení věcného břemene, jehož obsahem je právo Oprávněné zřídit a provozovat distribuční soustavu na Pozemku. Věcné břemeno zahrnuje též právo Oprávněné provádět na distribuční soustavě úpravy za účelem její obnovy, výměny, modernizace nebo zlepšení její výkonnosti, včetně jejího odstranění.
- 3.4. Rozsah věcného břemene vymezuje:
 - Geometrický plán č.: 2680-6117/2021 zhotovený firmou Aditis, s.r.o., který ověřil(a) Ing. Michal Hladiš dne 19.10.2021 pod č.: 1547/2021 a za Katastrální úřad pro Zlínský kraj, Katastrální pracoviště Valašské Klobouky potvrdil(a) Bc. Helena Lukáčová dne 22.10.2021 pod č.: 737/2021 Citovaný geometrický plán je přílohou a nedílnou součástí této Smlouvy.
- 3.5. Povinná z věcného břemene bere na vědomí, že distribuční soustava je chráněna ochrannými pásmy dle energetického zákona. Ochranné pásmo slouží k zajištění spolehlivého provozu distribuční soustavy a k ochraně života, zdraví a majetku osob.
- 3.6. Povinná z věcného břemene je povinna strpět výkon práva Oprávněné vyplývající z této smlouvy a energetického zákona a zdržet se veškeré činnosti, co vede k ohrožení součástí distribuční soustavy a

Kontakty ve věci smlouvy o VB:

- ve věcech technických:

+420

- na zhotovitele smlouvy:

+420

OT-1030055370/14330065764/001-ADS

omezení výkonu tohoto práva Oprávněné.

- 3.7. Věcné břemeno zřízené touto Smlouvou se sjednává jako časově neomezené a zaniká v případech stanovených zákonem.

ČLÁNEK IV. - DALŠÍ PŘÁVA

- 4.1. Oprávněná z věcného břemene má ve vztahu k Pozemku dále oprávnění, která jí, jako PDS, vznikem věcného břemene dle této Smlouvy přísluší ze zákona a to z ustanovení § 25 odst. 3 písm. f) a g) energetického zákona, především pak:
- vstupovat a vjíždět na Pozemek v souvislosti s realizací práv vyplývajících jí z věcného břemene podle odst. 3.3. článku III. této Smlouvy.
- 4.2. Oprávněná je povinna při výkonu oprávnění popsaných shora postupovat coby PDS striktně ve smyslu § 25 odst. 8 energetického zákona, tj. co nejvíce šetřit práva Povinné a vstup na Pozemek jí bezprostředně oznámit. Po skončení prací je povinna uvést Pozemek do předchozího stavu, a není-li to možné s ohledem na povahu provedených prací, do stavu odpovídajícího předchozímu účelu nebo užívání Pozemku a bezprostředně oznámit tuto skutečnost Povinné. Po provedení odstranění nebo okleštění stromů je povinna na svůj náklad provést likvidaci vzniklého klesu a zbytků po těžbě.

ČLÁNEK V. - CENA A PLATEBNÍ PODMÍNKY

- 5.1. Věcné břemeno podle této Smlouvy se zřizuje úplatně.
- 5.2. Jednorázová náhrada za zřízení věcného břemene se sjednává ve výši **68 800,00 Kč** (slovy: šedesátosmtisícsmset korun českých).

K této částce bude připočítána platná sazba DPH.

- 5.3. Jednorázová úplata, která odpovídá hodnotě zřizovaného práva, bude Povinné uhrazena na základě daňového dokladu – faktury vystavené Povinnou s termínem splatnosti min. 21 dnů od doručení vyznění o provedeném vkladu do katastru nemovitostí dle této Smlouvy.
Daňový doklad – faktura musí být vystavena na fakturační společnost: **EG.D, a.s.**
Povinná poznámka – uvedení čísla smlouvy na daňovém dokladu (faktuře):
Úhrada věcného břemene dle smlouvy EG.D číslo **OT-014330065764/001-ADS**
Daňový doklad - faktura bude zaslána na adresu: **EGD electronic invoice, P.O.Box 13, Praha 225 13.**

ČLÁNEK VI. - VKLAD VĚCNÉHO BŘEMENE DO VEŘEJNÉHO SEZNAMU



- 6.1. Smluvní strany se dohodly, že návrh na zahájení řízení o zápisu práva věcného břemene zřizovanému touto Smlouvou k Pozemku do katastru nemovitostí bude podán příslušnému katastrálnímu úřadu Oprávněnou. Správní poplatek za návrh na zahájení řízení o povolení vkladu práva do katastru nemovitostí uhradí Oprávněná.
- 6.2. Věcné břemeno podle této Smlouvy vzniká v souladu s ustanovením občanského zákoníku zápisem do

Kontakty ve věci smlouvy o VB:

- ve věcech technických:

  - +420 

- na zhotovitele smlouvy:

 - +420 

OT-1030055370/14330065764/001-ADS

veřejného seznamu (katastr nemovitostí). Právní účinky zápisu nastávají k okamžiku, kdy návrh na zápis došel příslušnému katastrálnímu úřadu.

ČLÁNEK VII. - DOLOŽKA DLE ZÁKONA O OBCÍCH

- 7.1. Povinná z věcného břemene prohlašuje, že tato Smlouva je uzavřena v souladu s ustanovením §41 odst. 2 zákona č. 128/2000Sb., o obcích v platném znění.
- 7.2. Uzavření této Smlouvy bylo schváleno radou města usnesením č. 129/R10/2020 ze dne 24.02.2020 .
- 7.3. Smlouva podléhá ve smyslu zákona 340/2015 Sb., o zvláštních podmínkách účinnosti některých smluv, uveřejňování těchto smluv a o registru smluv (zákon o registru smluv) uveřejnění v registru smluv. Smluvní strany se dohodly, že Povinná zajistí uveřejnění Smlouvy v registru smluv dle § 6 odst. 1 zákona o registru smluv, a to nejpozději do 1 měsíce od uzavření Smlouvy. Povinná se zavazuje za účelem podání návrhu na vklad doložit Oprávněné potvrzení o řádném uveřejnění Smlouvy.

ČLÁNEK VIII. - OSTATNÍ UJEDNÁNÍ

- 8.1. Smluvní strany se zavazují, že pokud příslušný katastrální úřad vyzve účastníky k odstranění případných nedostatků návrhu na zahájení řízení o povolení vkladu, případně listiny, na základě které má být právo zapsáno, vyvinou potřebnou součinnost k jejich odstranění ve stanovené lhůtě.
- 8.2. V případě, že příslušný katastrální úřad v řízení o povolení vkladu řízení zastaví či zamítne, Smluvní strany se zavazují poté uzavřít ve lhůtě do 30 - ti kalendářních dní ode dne doručení rozhodnutí katastrálního úřadu o zastavení či zamítnutí vkladu oběma Smluvním stranám novou Smlouvu s totožným obsahem za stejných cenových podmínek, ve které budou odstraněny všechny nedostatky, které bránily povolení vkladu práva dle této smlouvy, bude-li to možné.
- 8.3. Oprávněná je povinna (prostřednictvím mandátáře) doručit kopii návrhu na zahájení řízení o povolení vkladu práva do KN s vyznačením data přijetí (podání) na KP KÚ (nebo jiného dokladu o doručení – doručenky) do 5-ti pracovních dnů na adresu Povinné ode dne podání na katastrálním úřadě. Smluvní strany si mohou smluvně dohodnout i jiný (alternativní) způsob doručení návrhu na zahájení řízení, například faxem, mailem apod.

ČLÁNEK IX. – OCHRANA OSOBNÍCH ÚDAJŮ:

- 9.1. V tomto článku jsou uvedeny základní informace o zpracování osobních údajů zástupců Povinné Oprávněnou. Podrobné informace jsou dostupné na www.egd.cz v sekci Ochrana osobních údajů.
- 9.2. Oprávněná bude zpracovávat osobní údaje zástupce Povinné na základě svého oprávněného zájmu pro účely přípravy, uzavření a plnění této Smlouvy, vnitřní evidence a kontroly, ochrany právních nároků a provozních potřeb. Proti takovému zpracování má zástupce Povinné právo podat námitku.
- 9.3. Podpisem této Smlouvy zástupce Povinné potvrzuje, že se seznámil s informacemi uvedenými v tomto článku a dalšími informacemi o zpracování osobních údajů dostupnými na www.egd.cz v sekci Ochrana osobních údajů, a to včetně práv, které Povinné a jejím zástupcům náleží.

Kontakty ve věci smlouvy o VB:

- ve věcech technických:

 - +420 

- na zhotovitele smlouvy:

 - +420 

OT-1030055370/14330065764/001-ADS

ČLÁNEK X. - ZÁVĚREČNÁ UJEDNÁNÍ

- 10.1. Smlouva nabývá účinnosti okamžikem jejího uzavření. Pro případ, že Smlouva není uzavírána za přítomnosti obou Smluvních stran, platí, že Smlouva nebude uzavřena, pokud ji Povinná či Oprávněná podepíše s jakoukoliv změnou či odchylkou, byť nepodstatnou, nebo dodatkem, ledaže druhá Smluvní strana takovou změnu či odchylku nebo dodatek následně schválí.
- 10.2. Smlouva může být měněna nebo doplňována pouze formou vzestupně číslovaných písemných dodatků podepsaných oběma Smluvními stranami.
- 10.3. Smlouva a právní vztahy z ní vyplývající se řídí právním řádem České republiky.
- 10.4. Na právní vztahy vyplývající nebo související s touto Smlouvou a v ní nebo v energetickém zákoně výslovně neupravené se přiměřeně uplatní ustanovení občanského zákoníku.
- 10.5. Smlouva je sepsána v 3 stejnopisech, z nichž po jednom obdrží Povinná a Oprávněná a jeden stejnopis bude Oprávněnou použit pro účely příslušného řízení o zápisu věcného břemene do katastru nemovitostí.
- 10.6. Smluvní strany prohlašují, že si Smlouvu před jejím podpisem přečetly, že byla uzavřena po vzájemné dohodě, podle jejich pravé a svobodné vůle, dobrovolně, určitě, vážně a srozumitelně, nikoliv v tísní, pod nátlakem ani za nápadně nevýhodných podmínek, což stvrzují svými podpisy. Smluvní strany prohlašují, že Smlouva představuje úplnou dohodu o veškerých jejích náležitostech a neexistují náležitosti, které by smluvní strany neujednaly.

Povinná

V(ve) Luháčovice dne 19.4.2022

Město Luháčovice
Ing. Marian Ležák, starosta

Oprávněná

V(ve): Brno, dne 05-04-2022

EG.D, a.s.

na základě pověření ze dne
18. 1. 2021

Kontakty ve věci smlouvy a VB:

- ve věcech technických:

- na zhotovitele smlouvy:

+420
+420

OT-1030055370/14330065764/001-ADS

VÝKAZ DOSAVADNÍHO A NOVÉHO STAVU ÚDAJŮ KATASTRU NEMOVITOSTÍ

Dosavadní stav				Nový stav										
Označení pozemku parc. číslem	Výměra parcely		Druh pozemku Způsob využití	Označení pozemku parc. číslem	Výměra parcely		Druh pozemku Způsob využití	Typ stavby Způsob využití	Způsob určení výměry	Porovnání se stavem evidence právních vztahů				
	ha	m ²			ha	m ²				Díl přechází z pozemku označeného v katastru nemovitostí	díl větší poz. evidenci	Číslo listu vlastnictví	Výměra dílu ha m ²	
1345/1										1345/1	10001			
1423/3										1423/3	11766			
1423/4										1423/4	11765			
1437/6										1437/6	11818			
2463/1										2463/1	10001			
2463/10										2463/10	10001			

Oprávněný : dle listiny

Druh věcného břemene : dle listiny

GEOMETRICKÝ PLÁN pro vymezení rozsahu věcného břemene k části pozemku	Geometrický plán ověřil úředně oprávněný zeměměřický inženýr:	Stejnopis ověřil úředně oprávněný zeměměřický inženýr:
	Jméno, příjmení: 	Jméno, příjmení: 
	Číslo položky seznamu úředně oprávněných zeměměřických inženýrů: 2679/2014	Číslo položky seznamu úředně oprávněných zeměměřických inženýrů: 2785/2016
	Dne: 19.10.2021 Číslo: 1547/2021	Dne: 29.3.2022 Číslo: 888/2022
	Náležitosti a přesnosti odpovídá právním předpisům,	Tento stejnopis odpovídá geometrickému plánu v elektronické podobě uloženému v dokumentaci katastrálního úřadu.
Vyhotovitel: ADITS s. r. o. Rakytova 2667/20, 615 00 Brno IČ: 26290821 www.adits.cz	Katastrální úřad souhlasí s očíslováním parcel.	Ověření stejnopisu geometrického plánu v listinné podobě
Číslo plánu: 2680-6117/2021	KÚ pro Zlínský kraj KP Valašské Klobouky Bc. Helena Lukáčová PGP-737/2021-737 2021.10.22 12:15:41 CEST	
Okres: Zlín		
Obec: Luhačovice		
Kat. území: Luhačovice		
Mapový list: Zlín 6-9/33, Zlín 7-9/44		
Dosavadním vlastníkům pozemků byla poskytnuta možnost seznámit se v terénu s průběhem navrhovaných nových hranic, které byly označeny předepsaným způsobem.		

Seznam souřadnic (S-JTSK)

Souřadnice pro zápis do KN				Poznámka	Č. bodu	Souřadnice pro zápis do KN			
bodu	Y	X	kód kv.			Y	X	kód kv.	Poznámka
16-136	517523.05	1179875.70	3		154	517320.49	1179883.89	3	věcné břemeno
16-137	517501.51	1179887.48	4		155	517323.96	1179885.80	3	věcné břemeno
517-534	517445.75	1179908.08	4	kalk - stávající	156	517323.68	1179886.22	3	věcné břemeno
517-535	517480.28	1179895.70	4		157	517331.00	1179890.68	3	věcné břemeno
517-568	517212.36	1179822.58	4		158	517330.72	1179891.10	3	věcné břemeno
517-569	517187.74	1179829.84	4		159	517336.62	1179894.40	3	věcné břemeno
866-32	517274.58	1179865.86	3		160	517336.38	1179894.84	3	věcné břemeno
1788-2200	517232.11	1179820.96	8		161	517344.75	1179898.00	3	věcné břemeno
1788-2214	517227.04	1179832.79	8		162	517344.57	1179898.47	3	věcné břemeno
2400-2	517272.20	1179848.79	4		163	517358.72	1179903.73	3	věcné břemeno
2400-3	517303.37	1179870.42	4	plastový mezník - stávající	164	517358.54	1179904.19	3	věcné břemeno
2400-4	517341.45	1179815.61	4		165	517360.56	1179904.37	3	věcné břemeno
77	517200.87	1179819.19	3	věcné břemeno	166	517360.40	1179904.85	3	věcné břemeno
78	517200.59	1179818.77	3	věcné břemeno	167	517363.77	1179905.31	3	věcné břemeno
79	517202.86	1179817.88	3	věcné břemeno	168	517363.65	1179905.79	3	věcné břemeno
80	517202.32	1179817.66	3	věcné břemeno	169	517379.64	1179909.28	3	věcné břemeno
81	517202.18	1179817.45	3	věcné břemeno	170	517379.54	1179909.76	3	věcné břemeno
82	517202.44	1179817.03	3	věcné břemeno	171	517394.92	1179912.36	3	věcné břemeno
83	517202.97	1179817.35	3	věcné břemeno	172	517394.82	1179912.86	3	věcné břemeno
84	517203.43	1179817.03	3	věcné břemeno	173	517403.04	1179913.70	3	věcné břemeno
85	517202.99	1179816.73	3	věcné břemeno	174	517402.94	1179914.20	3	věcné břemeno
86	517203.39	1179815.32	3	věcné břemeno	175	517406.74	1179914.57	3	věcné břemeno
87	517203.87	1179815.46	3	věcné břemeno	176	517406.66	1179915.07	3	věcné břemeno
88	517203.29	1179818.14	3	věcné břemeno	177	517410.01	1179914.83	3	věcné břemeno
89	517203.61	1179817.74	3	věcné břemeno	178	517409.95	1179915.33	3	věcné břemeno
90	517208.29	1179823.30	3	věcné břemeno	179	517413.79	1179915.34	3	věcné břemeno
91	517208.67	1179822.98	3	věcné břemeno	180	517413.75	1179915.84	3	věcné břemeno
92	517209.27	1179824.70	3	věcné břemeno	181	517424.56	1179915.52	3	věcné břemeno
93	517209.65	1179824.36	3	věcné břemeno	182	517424.56	1179916.02	3	věcné břemeno
94	517214.03	1179828.50	3	věcné břemeno	183	517427.36	1179915.46	3	věcné břemeno
95	517214.37	1179828.12	3	věcné břemeno	184	517427.40	1179915.96	3	věcné břemeno
96	517219.21	1179833.91	3	věcné břemeno	185	517432.04	1179914.91	3	věcné břemeno
97	517219.59	1179833.59	3	věcné břemeno	186	517432.14	1179915.41	3	věcné břemeno
98	517222.73	1179838.13	3	věcné břemeno	187	517433.58	1179914.47	3	věcné břemeno
99	517223.11	1179837.81	3	věcné břemeno	188	517433.74	1179914.95	3	věcné břemeno
100	517224.03	1179839.80	3	věcné břemeno	189	517438.34	1179912.72	3	věcné břemeno
101	517224.41	1179839.48	3	věcné břemeno	190	517438.50	1179913.20	3	věcné břemeno
102	517225.19	1179841.01	3	věcné břemeno	191	517444.18	1179910.93	3	věcné břemeno
103	517225.41	1179840.51	3	věcné břemeno	192	517444.36	1179911.39	3	věcné břemeno
104	517225.86	1179841.01	3	věcné břemeno	193	517447.49	1179909.35	3	věcné břemeno
105	517225.64	1179840.51	3	věcné břemeno	194	517447.73	1179909.79	3	věcné břemeno
106	517227.26	1179839.52	3	věcné břemeno	195	517449.00	1179908.43	3	věcné břemeno
107	517226.90	1179839.16	3	věcné břemeno	196	517449.28	1179908.85	3	věcné břemeno
108	517230.39	1179836.73	3	věcné břemeno	197	517451.97	1179906.28	3	věcné břemeno
109	517230.03	1179836.37	3	věcné břemeno	198	517452.29	1179906.68	3	věcné břemeno
110	517231.75	1179835.10	3	věcné břemeno	199	517459.74	1179899.62	3	věcné břemeno
111	517231.39	1179834.76	3	věcné břemeno	200	517459.94	1179900.08	3	věcné břemeno
112	517233.57	1179833.33	3	věcné břemeno	201	517467.32	1179897.39	3	věcné břemeno
113	517233.23	1179832.95	3	věcné břemeno	202	517467.42	1179897.87	3	věcné břemeno
114	517235.91	1179831.38	3	věcné břemeno	203	517471.53	1179896.75	3	věcné břemeno
115	517235.57	1179831.02	3	věcné břemeno	204	517471.63	1179897.23	3	věcné břemeno
116	517240.56	1179826.13	3	věcné břemeno	205	517479.22	1179894.50	3	věcné břemeno
117	517240.70	1179825.23	3	věcné břemeno	206	517479.38	1179894.98	3	věcné břemeno
118	517241.42	1179826.94	3	věcné břemeno	207	517487.59	1179891.26	3	věcné břemeno
119	517241.00	1179827.22	3	věcné břemeno	208	517487.77	1179891.72	3	věcné břemeno
120	517241.89	1179827.44	3	věcné břemeno	209	517493.69	1179899.02	3	věcné břemeno
121	517241.55	1179827.82	3	věcné břemeno	210	517493.85	1179889.50	3	věcné břemeno
122	517244.69	1179829.28	3	věcné břemeno	211	517498.83	1179887.27	3	věcné břemeno
123	517244.39	1179829.68	3	věcné břemeno	212	517499.01	1179887.73	3	věcné břemeno
124	517246.50	1179830.78	3	věcné břemeno	213	517503.05	1179885.43	3	věcné břemeno
125	517246.18	1179831.18	3	věcné břemeno	214	517503.25	1179885.89	3	věcné břemeno
126	517250.72	1179833.96	3	věcné břemeno	215	517511.79	1179891.75	3	věcné břemeno
127	517250.42	1179834.36	3	věcné břemeno	216	517511.59	1179881.29	3	věcné břemeno
128	517262.19	1179842.14	3	věcné břemeno	217	517514.83	1179880.67	3	věcné břemeno
129	517261.92	1179842.57	3	věcné břemeno	218	517514.23	1179880.35	3	věcné břemeno
130	517265.71	1179844.47	3	věcné břemeno	219	517514.15	1179880.19	3	věcné břemeno
131	517265.41	1179844.87	3	věcné břemeno	220	517514.59	1179879.96	3	věcné břemeno
132	517268.23	1179846.60	3	věcné břemeno	221	517208.57	1179823.70	4	věcné břemeno
133	517267.93	1179847.00	3	věcné břemeno	222	517209.07	1179823.55	4	věcné břemeno
134	517269.88	1179847.57	3	věcné břemeno	223	517230.83	1179835.43	8	věcné břemeno
135	517269.60	1179847.99	3	věcné břemeno	224	517231.24	1179835.71	8	věcné břemeno
136	517272.05	1179849.28	3	věcné břemeno	225	517239.77	1179826.28	8	věcné břemeno
137	517271.75	1179849.68	3	věcné břemeno	226	517240.18	1179826.56	8	věcné břemeno
138	517276.74	1179852.56	3	věcné břemeno	227	517240.95	1179827.10	8	věcné břemeno
139	517276.46	1179852.98	3	věcné břemeno	228	517249.31	1179832.90	8	věcné břemeno
140	517281.97	1179855.27	3	věcné břemeno	229	517280.27	1179854.39	4	věcné břemeno
141	517281.73	1179855.71	3	věcné břemeno	230	517287.34	1179859.29	4	věcné břemeno
142	517287.09	1179858.54	3	věcné břemeno	231	517293.23	1179863.39	4	věcné břemeno
143	517292.26	1179862.49	3	věcné břemeno	232	517302.23	1179869.63	4	věcné břemeno
144	517291.94	1179862.87	3	věcné břemeno	233	517302.95	1179870.13	4	věcné břemeno
145	517296.00	1179865.94	3	věcné břemeno	234	517454.15	1179905.07	4	věcné břemeno
146	517295.70	1179866.34	3	věcné břemeno	235	517452.85	1179905.54	4	věcné břemeno
147	517301.76	1179869.93	3	věcné břemeno	236	517512.36	1179881.55	4	věcné břemeno
148	517303.35	1179871.28	3	věcné břemeno	237	517514.73	1179880.25	4	věcné břemeno
149	517303.10	1179869.93	3	věcné břemeno	238	517303.53	1179870.19	4	věcné břemeno
150	517303.75	1179870.94	3	věcné břemeno					
151	517307.27	1179873.32	3	věcné břemeno					
152	517306.97	1179873.72	3	věcné břemeno					
153	517320.79	1179883.49	3	věcné břemeno					

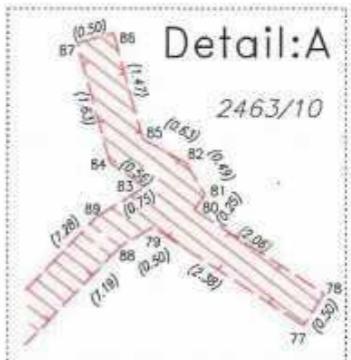
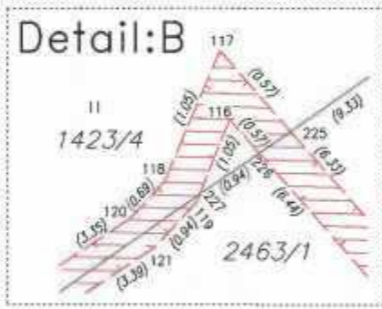
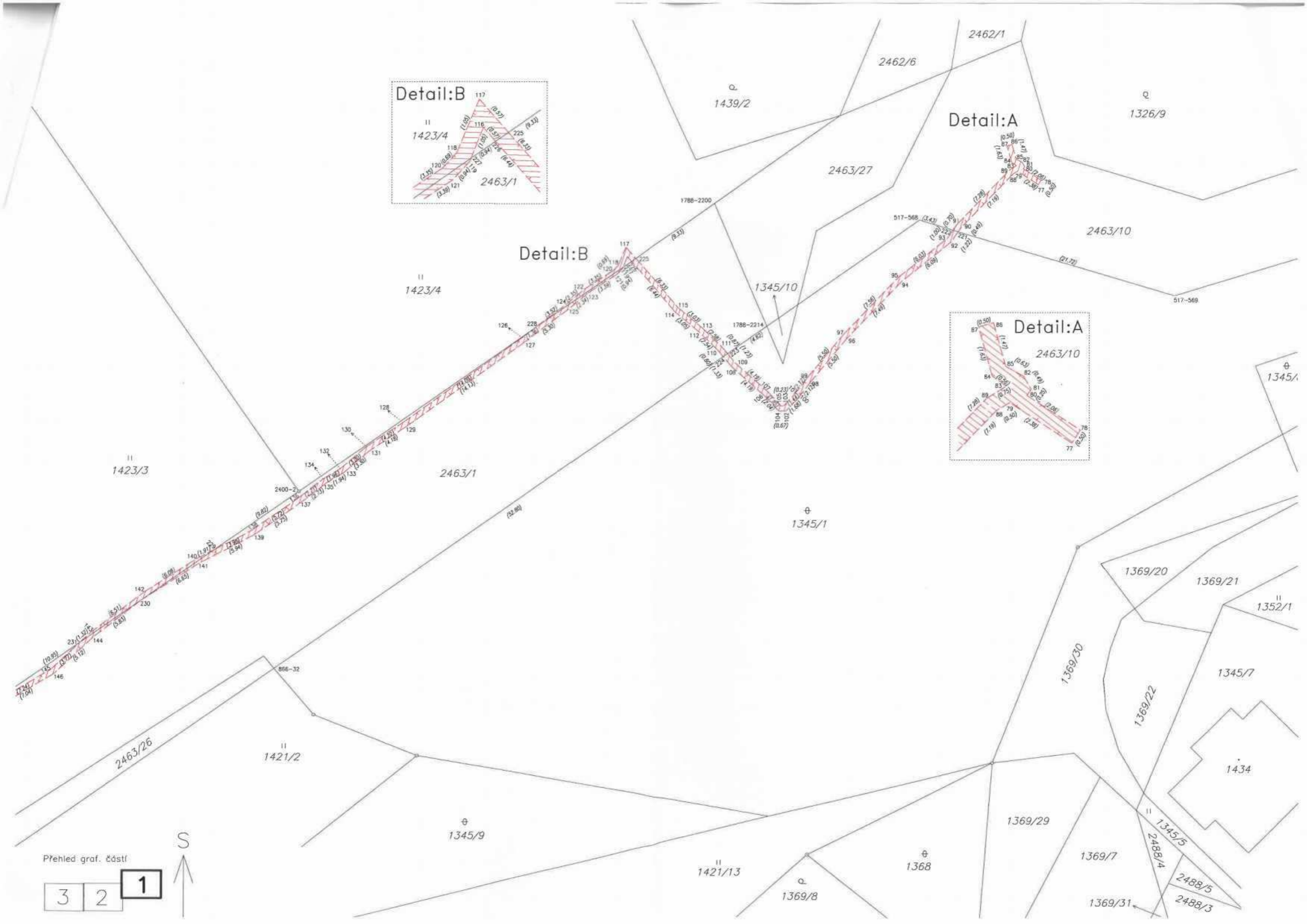

Přehled graf. částí

3	2	1
---	---	----------



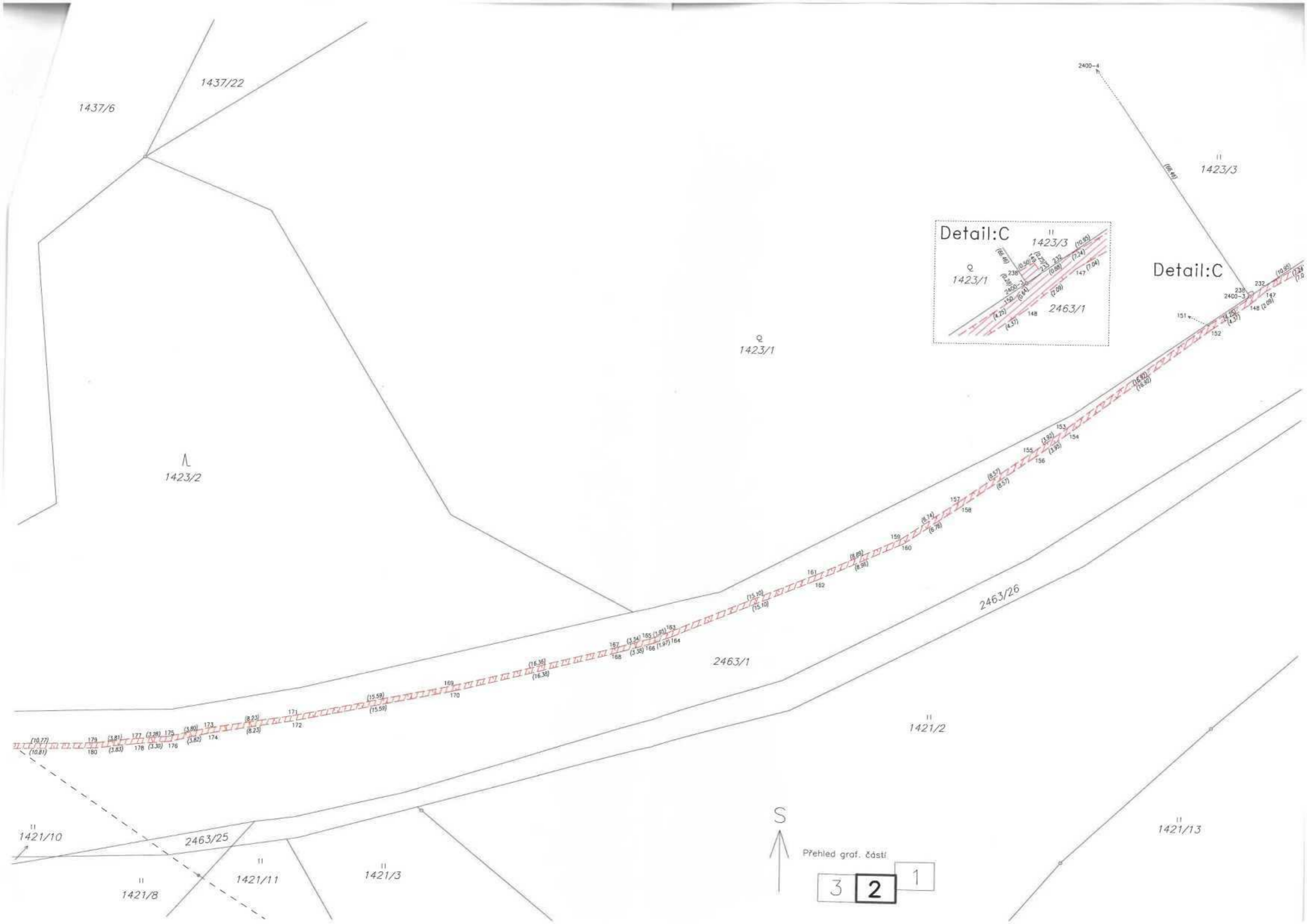

1437/6

1437/22

1423/2

1423/1

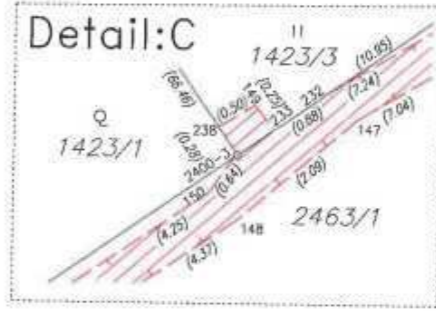

Detail:C

1423/3

2463/1

2463/26

1421/2

1421/10

2463/25

1421/11

1421/3

1421/13



Přehled graf. částí

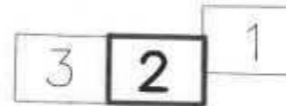

1437/9

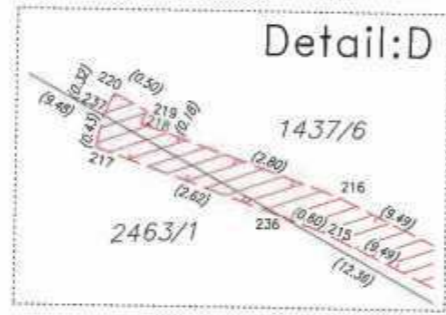

Detail:D

1437/6

1519/9



519/3

1555/9

2463/24

2463/1

1555/3

1421/6

1550

1423/2

1555/8

1553

Přehled graf. čísel



1554

1421/10

1421/8