

SMLOUVA O ZŘÍZENÍ VĚCNÉHO BŘEMENE

- c: 1) OLOMOUCKÝ KRAJ
se sídlem Olomouc, Jeremenkova 1191/40a, PSČ 779 11
IČ: 60609460, DIČ: CZ60609460
zastoupený Ing. Milanem Klimešem, náměstkem hejtmána, na základě pověření
hejtmána ze dne 8. 11. 2016
jako povinný (dále jen „povinný“)

a

- 2) MĚSTO JESENÍK
se sídlem Masarykovo nám. 167/1, 79001 Jeseník
IČ: 00302724, DIČ: CZ00302724
zastoupené Ing. Adamem Kalousem, starostou
jako oprávněný (dále jen „oprávněný“)

uzavřeli níže uvedeného dne, měsíce a roku v souladu s příslušnými ustanoveními občanského zákoníku tuto

smlouvu o zřízení věcného břemene:

I.

(1) Povinný prohlašuje, že je vlastníkem pozemků parc. č. 2373/1 ostatní plocha o výměře 8.755 m², parc. č. 2373/13 ostatní plocha o výměře 619 m² a parc. č. 2373/22 ostatní plocha o výměře 844 m², vše v katastrálním území Jeseník, obec Jeseník, zapsaných v katastru nemovitostí u Katastrálního úřadu pro Olomoucký kraj, Katastrálního pracoviště Jeseník, na listu vlastnictví č. 11 pro katastrální území Jeseník.

(2) Pozemky uvedené v čl. I. odst. 1 této smlouvy jsou v hospodaření Střední odborné školy a Středního odborného učiliště strojírenského a stavebního, Jeseník, Dukelská 1240, se sídlem Dukelská 1240, Jeseník, PSČ 790 01, IČ: 00176401 (dále jen „příspěvková organizace“), jejímž zřizovatelem je povinný.

(3) Části pozemků uvedených v čl. I. odst. 1 této smlouvy byly dotčeny stavbou „Veřejné osvětlení cyklistické stezky Jeseník – Bobrovník“ a „Cyklistická stezka Jeseník – Bobrovník, li. etapa“ (dále jen „cyklostezka“).

(4) Povinný a oprávněný prohlašují, že dne 22. 2. 2011 uzavřeli smlouvu o budoucí smlouvě o zřízení věcného břemene č. 2011/00006/0MP/OSB, jejímž předmětem je závazek k uzavření této smlouvy.

II.

(1) Povinný touto smlouvou zřizuje ve prospěch oprávněného:

- věcné břemeno - služebnost na částech pozemků parc. č. 2373/1 ostatní plocha, parc. č. 2373/13 ostatní plocha a parc. č. 2373/22 ostatní plocha, vše v katastrálním území Jeseník, obec Jeseník, (dále jen „předmětné pozemky1“), spočívající v právu zřízení a provozování podzemního kabelového vedení veřejného osvětlení (v) předmětných pozemcích1 včetně lamp veřejného osvětlení na pozemku parc. č. 2373/1 v katastrálním území Jeseník, a dále v právu vstupovat a vjíždět v nezbytném rozsahu na předmětné pozemky1 v souvislosti se zřizováním, stavebními úpravami, opravami a provozováním těchto zařízení, vše v rozsahu dle geometrického plánu č. 6431-12/2013 ze dne 10. 12. 2014, a

- věcné břemeno - služebnost na části pozemku parc. č. 2373/1 ostatní plocha v katastrálním území Jeseník, obec Jeseník, (dále jen „předmětný pozemek2“), spočívající v právu umístění a provozu cyklostezky na (v) předmětném pozemku2, a dále v právu vstupovat a vjíždět v nezbytném rozsahu dopravními a mechanizačními prostředky na předmětný pozemek2 v souvislosti s prováděním veškerých oprav a běžné údržby cyklostezky, vše v rozsahu dle geometrického plánu č. 6364-12/2013 ze dne 14. 10.2013,

(dále jen „věcná břemena“).

(2) Geometrické plány uvedené v čl. II. odst. 1 této smlouvy, které nechal na své náklady vypracovat oprávněný, jsou nedílnou součástí této smlouvy.

(3) Věcná břemena se zřizují bezúplatně a na dobu neurčitou.

(4) Oprávněný práva odpovídající věcným břemenům přijímá a zavazuje se co nejvíce šetřit majetek a práva povinného při výkonu práv odpovídajících věcným břemenům. Povinný se zavazuje výkon práv odpovídajících věcným břemenům strpět.

III.

(1) Povinností oprávněného je oznámit s předstihem nejméně 7 dnů příspěvkové organizaci, popřípadě jinému, povinným určenému subjektu, každý vstup či vjezd na předmětné pozemky1 v souvislosti se zřizováním, stavebními úpravami, opravami a provozováním podzemního kabelového vedení veřejného osvětlení včetně lamp veřejného osvětlení a dále každý vstup či vjezd na předmětný pozemek2 v souvislosti s prováděním veškerých oprav a běžné údržby cyklostezky s výjimkou případu, kdy vstup nebo vjezd na předmětné pozemky1 a na předmětný pozemek2 nesnese odkladu z důvodu havárie či poruchy bezprostředně ohrožující bezpečnost osob a majetku.

(2) Oznámení vstupu na předmětné pozemky1 a na předmětný pozemek2 provede oprávněný písemným oznámením na adresu příspěvkové organizace spravující předmětné pozemky1 a předmětný pozemek2, popřípadě na adresu jiného, povinným určeného subjektu.

(3) V případě, že oprávněný způsobí na majetku povinného škodu, je oprávněný povinen tuto škodu na své náklady odstranit, nebo se s povinným dohodnout na náhradě škody. Pokud nelze škodu naturálním způsobem odstranit, je povinen ji uhradit v plné výši bez zbytečného odkladu.

(4) Povinnost strpět právo oprávněného vyplývající z věcných břemen přechází s převodem vlastnického práva k předmětným pozemkům1 a k předmětnému pozemku2 na nového nabyvatele.

IV.

(1) Povinný prohlašuje, že uzavření této smlouvy bylo schváleno usnesením Zastupitelstva Olomouckého kraje č. UZ/21/15/2016 dne 29. 4. 2016.

(2) Oprávněný prohlašuje, že uzavření této smlouvy bylo schváleno usnesením Zastupitelstva města Jeseník č. 660 dne 03. 11.2016.

V.

(1) K nabytí práv odpovídajících věcným břemenům je nutný vklad do katastru nemovitostí u Katastrálního úřadu pro Olomoucký kraj, Katastrálního pracoviště Jeseník.

(2) Smluvní strany se dohodly, že návrh na zahájení řízení o povolení vkladu práva odpovídajícího věcným břemenům do katastru nemovitostí podle této smlouvy podá se všemi nutnými přílohami příslušnému katastrálnímu úřadu povinný.

(3) Smluvní strany se dohodly, že oprávněný uhradí veškeré náklady spojené se zřízením věcných břemen, včetně správního poplatku k návrhu na vklad práv do katastru nemovitostí.

VI.

- (1) Tato smlouva nabývá platnosti a účinnosti dnem jejího uzavření.
- (2) Smluvní strany prohlašují, že souhlasí s případným zveřejněním této smlouvy.
- (3) Tuto smlouvu lze měnit a doplňovat pouze písemnými vzestupně číslovanými dodatky, které budou za dodatek této smlouvy výslovně označené a podepsané oprávněnými zástupci obou smluvních stran.
- (4) Tato smlouva a vztahy touto smlouvou neupravené se řídí občanským zákoníkem v jeho platném znění.
- (5) Tato smlouva je sepsána v pěti vyhotoveních, z nichž každé má platnost originálu, přičemž jedno vyhotovení je určeno pro katastrální úřad, tři vyhotovení obdrží povinný a jedno vyhotovení obdrží oprávněný po jejím uzavření.
- (6) Smluvní strany prohlašují, že si tuto smlouvu řádně přečetly, že jejímu obsahu v celém rozsahu porozuměly, že s jejím obsahem souhlasí a že ji uzavírají ze své pravé, vážné a svobodné vůle, nikoliv v tísní za nápadně nevýhodných podmínek, a na důkaz toho ji podepisují.

V Olomouci-dne18.04. 2017

V Jeseníku dne 17.03.2017

.....
za **Olomoucký kraj**
Ing. Milan Klimeš
náměstek hejtmána

.....
za **město Jeseník**
Ing. Adam Kalous
starosta

Seznam souřadnic (S-JTSK)
Číslo bodu Souřadnice pro zápis do KN

Y	X	Kód kv.	Poznámka	
35	544412.89	1051238.24	3	obvod věcného břemene
36	544417.28	1051233.64	3	obvod věcného břemene
37	544405.12	1051221.34	3	obvod věcného břemene
38	544392.78	1051209.31	3	obvod věcného břemene
39	544384.83	1051200.64	3	obvod věcného břemene
40	544379.63	1051202.79	3	obvod věcného břemene
41	544378.22	1051198.47	3	obvod věcného břemene
42	544377.68	1051196.75	3	obvod věcného břemene
43	544376.93	1051194.73	3	obvod věcného břemene
44	544375.63	1051192.10	3	obvod věcného břemene
45	544373.11	1051188.09	3	obvod věcného břemene
46	544369.55	1051184.55	3	obvod věcného břemene
47	544363.31	1051179.80	3	obvod věcného břemene
48	544359.13	1051176.91	3	obvod věcného břemene
49	544355.12	1051174.20	3	obvod věcného břemene
50	544352.26	1051172.27	3	obvod věcného břemene
51	544342.12	1051167.08	3	obvod věcného břemene
52	544331.00	1051161.07	3	obvod věcného břemene
53	544324.31	1051158.00	3	obvod věcného břemene
54	544317.25	1051155.22	3	obvod věcného břemene
55	544307.15	1051151.86	3	obvod věcného břemene
56	544290.95	1051146.24	3	obvod věcného břemene
57	544277.80	1051143.22	3	obvod věcného břemene
58	544273.64	1051142.43	3	obvod věcného břemene
59	544270.76	1051142.11	3	obvod věcného břemene
60	544270.86	1051143.13	3	obvod věcného břemene
61	544273.50	1051143.41	3	obvod věcného břemene
62	544277.60	1051144.20	3	obvod věcného břemene
63	544290.67	1051147.20	3	obvod věcného břemene
64	544306.83	1051152.80	3	obvod věcného břemene
65	544316.91	1051156.16	3	obvod věcného břemene
66	544323.91	1051158.92	3	obvod věcného břemene
67	544330.56	1051161.97	3	obvod věcného břemene
68	544341.66	1051167.96	3	obvod věcného břemene
69	544351.76	1051173.13	3	obvod věcného břemene
70	544354.56	1051175.02	3	obvod věcného břemene
71	544358.57	1051177.73	3	obvod věcného břemene
72	544362.73	1051180.61	3	obvod věcného břemene
73	544368.89	1051185.31	3	obvod věcného břemene
74	544372.33	1051189.71	3	obvod věcného břemene
75	544374.75	1051192.58	3	obvod věcného břemene
76	544376.01	1051195.13	3	obvod věcného břemene
77	544376.74	1051197.07	3	obvod věcného břemene
78	544377.26	1051198.77	3	obvod věcného břemene
80	544384.57	1051201.84	3	obvod věcného břemene
81	544392.06	1051210.01	3	obvod věcného břemene
82	544404.42	1051222.04	3	obvod věcného břemene
83	544415.88	1051237.66	3	obvod věcného břemene
84	544412.17	1051233.66	3	obvod věcného břemene
85	544413.68	1051237.41	6	obvod věcného břemene
86	544412.96	1051236.72	6	obvod věcného břemene
87	544416.02	1051234.96	3	obvod věcného břemene
88	544415.31	1051234.25	3	obvod věcného břemene
89	544379.47	1051203.94	6	obvod věcného břemene
90	544378.96	1051203.97	6	obvod věcného břemene

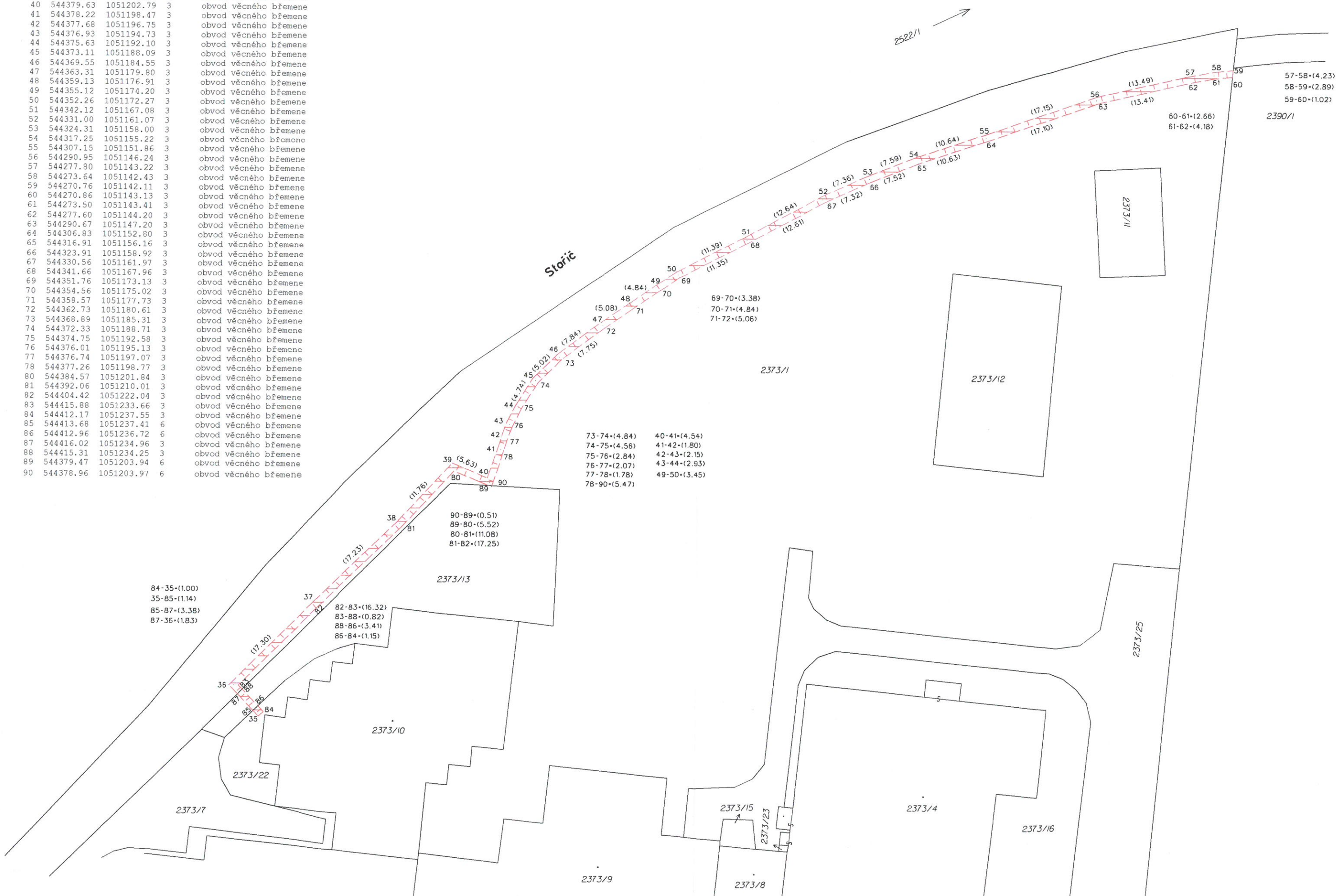

VÝKAZ DOSAVADNÍHO A NOVÉHO STAVU ÚDAJŮ KATASTRU NEMOVITOSTÍ									
Dosavadní stav					Nový stav				
Označení pozemku parc. číslem	Výměra parcely		Druh pozemku	Způsob využití	Označení pozemku parc. číslem	Výměra parcely		Druh pozemku	Způsob využití
	ha	m ²				ha	m ²		
2373/1					2373/1				
2373/13					2373/13				
2373/22					2373/22				

Druh věcného břemene: právo dle listin
Oprávněný: dle listin

GEOMETRICKÝ PLÁN pro vymezení rozsahu věcného břemene k části pozemku		Geometrický plán ověřil úředně oprávněný zeměměřický inženýr:		Stejnopis ověřil úředně oprávněný zeměměřický inženýr:	
Jméno, příjmení:	Ing. Radek Procházka	Jméno, příjmení:	Ing. Radek Procházka	Číslo položky seznamu úředně oprávněných zeměměřických inženýrů:	1826/99
Dne:	10.12.2014	Číslo:	248/2014	Dne:	19.12.2014
Vyhotovitel: Ing. Helena Danišová, Wolkerova 936/6, 790 01 Jeseník, IČO 18083625		Katastrální úřad souhlasil s očištěním parcel.		Ověření stejnopisu geometrického plánu v listinné podobě.	
Číslo plánu:	6431 - 12/2013	KÚ pro Olomoucký kraj, Bc. Jitka Kleineidamová, PGP-387/2014-811, 2014.12.11 08:42:02 CET			
Okres:	Jeseník				
Obec:	Jeseník				
Kat. území:	Jeseník				
Mapový list:	Jeseník 7-5/31				

- *1) Rozdíl +1 m2 vzniklý zaokrouhlením výměr (bod 14.6 přílohy vyhlášky č.26/2007) u dosavadní parcely č.2091/5
 *2) Rozdíl +1 m2 vzniklý zaokrouhlením výměr (bod 14.6 přílohy vyhlášky č.26/2007) u dosavadní parcely č.2091/18
 *3) Rozdíl -1 m2 vzniklý zaokrouhlením výměr (bod 14.6 přílohy vyhlášky č.26/2007) u dosavadní parcely č.2091/19
 Druh věcného břemene: právo dle listin
 Oprávněný: dle listin

Dělit nebo scelovat pozemky lze jen na základě územního rozhodnutí, pokud podmínky pro ně nejsou stanoveny jiným rozhodnutím nebo opatřením.

<p>GEOMETRICKÝ PLÁN pro rozdělení pozemku vymezení rozsahu věcného břemene</p>	<p>Náležitostmi a přesností odpovídá právním předpisům.</p>	<p>Katastrální úřad, katastrální pracoviště souhlasí s očíslováním parcel.</p>
<p>Vyhotovil: Ing. Helena Danišová Wolkerova 936/6 790 01 Jeseník</p>		
<p>Číslo plánu: 6364-12/2013</p>		
<p>Okres: Jeseník</p>	<p>Dne 14.10.2013 Číslo 101/2013</p>	<p>Dne 06-11-2013 Číslo 388/13</p>
<p>Obec: Jeseník</p>	<p>Úředně oprávněný zeměměřický inženýr odpovídá za odbornou úroveň geometrického plánu, za dosažení předepsané přesnosti a za správnost a úplnost náležitostí podle právních předpisů.</p>	<p>Jeden prvopis geometrického plánu a předepsané přílohy jsou uloženy u katastrálního úřadu, katastrálního pracoviště.</p>
<p>Katastrální území: Jeseník</p>		
<p>Kód způsobu určení výměr je určen podle §77 odst. 2 vyhlášky č. 26/2007 Sb.</p>	<p>Dosavadním vlastníkům pozemků byla poskytnuta možnost seznámit se v terénu s průběhem navrhovaných nových hranic, které byly označeny předepsaným způsobem: obrubníkem</p>	

VÝKAZ DOSAVADNÍHO A NOVÉHO STAVU ÚDAJŮ KATASTRU NEMOVITOSTÍ

Dosavadní stav				Nový stav											
Označení pozemku parc. číslem	Výměra parcely		Druh pozemku Způsob využití	Označení pozemku parc. číslem	Výměra parcely		Druh pozemku Způsob využití	Typ stavby Způsob využití	Zpús. určení výměr	Porovnání se stavem evidence právních vztahů					
	ha	m ²			ha	m ²				Díl přechází z pozemku označeného v katastru nemovitosti	Číslo listu vlastnictví	Výměra dílu		Označení dílu	
			ha				m ²								
2042/160	5	70	ostat. pl. manipulační pl.	2042/160	5	49	ostat. pl. manipulační pl.		0	2042/160		10001	5	49	
				2042/177		21	ostat. pl. ostat. komunikace		0	2042/160		10001		16	f
										2042/161		10001		5	g
				2042/180		5	ostat. pl. ostat. komunikace		0	2042/160		10001		21	
2042/161	2	37	ostat. pl. manipulační pl.	2042/161	2	32	ostat. pl. manipulační pl.		0	2042/161		10001	2	32	
2042/163		65	ostat. pl. jiná plocha	2042/163		27	ostat. pl. jiná plocha		0	2042/163		10001		27	
				2042/181		38	ostat. pl. ostat. komunikace		0	2042/163		10001		38	
2042/171	25	22	ostat. pl. jiná plocha	2042/171	16	65	ostat. pl. jiná plocha		0	2042/171		10001	16	65	
				2042/178	6	11	ostat. pl. ostat. komunikace		0	2042/171		10001	6	11	
				2042/179	2	46	ostat. pl. jiná plocha		0	2042/171		10001	2	46	
2043/1	17	33	ostat. pl. silnice	2043/1	17	20	ostat. pl. silnice		0	2043/1		10001	17	20	
				2043/3		13	ostat. pl. ostat. komunikace		0	2043/1		10001		13	
2068/9	44	21	ostat. pl. jiná plocha	2068/9	41	58	ostat. pl. jiná plocha		0	2068/9		10001	41	58	
				2068/69		41	ostat. pl. ostat. komunikace		0	2068/9		10001		41	
				2068/70	2	50	ostat. pl. ostat. komunikace		0	2068/9		10001	2	21	j
										2091/5		10001		8	i
										2091/5		10001		1	m
										2091/6		10001		20	h
													2	50	
				2068/71		1	ostat. pl. ostat. komunikace		2	2068/9		10001		1	
2068/26	7	11	ostat. pl. jiná plocha	2068/26	6	71	ostat. pl. jiná plocha		0	2068/26		10001	6	71	
				2068/68		40	ostat. pl. ostat. komunikace		0	2068/26		10001		40	
2091/4	2	56	ostat. pl. neplodná půda	2091/4	2	15	ostat. pl. neplodná půda		0	2091/4		10001	2	15	
				2091/24		41	ostat. pl. ostat. komunikace		0	2091/4		10001		41	
2091/5	*1)	36	ostat. pl. neplodná půda	2091/5		28	ostat. pl. neplodná půda		2	2091/5		10001		28	
2091/6		37	ostat. pl. jiná plocha	2091/6		17	ostat. pl. jiná plocha		2	2091/6		10001		17	
2091/13		64	ostat. pl. neplodná půda	2091/13		23	ostat. pl. neplodná půda		2	2091/13		10001		23	
				2091/25		41	ostat. pl. ostat. komunikace		2	2091/13		10001		41	
2091/18	*2)	2	ostat. pl. neplodná půda	2091/18		2	ostat. pl. neplodná půda		2	2091/18		10001		2	
				2091/22		1	ostat. pl. ostat. komunikace		2	2091/18		10001		1	
2091/19	*3)	8	ostat. pl. neplodná půda	zaniká											
				2091/23	1	12	ostat. pl. ostat. komunikace		0	2091/19		10001		7	celá
										2091/20		10001		8	b
										2091/20		10001		7	c
										2091/21		10001		90	a
													1	12	
2091/20	1	23	ostat. pl. neplodná půda	2091/20	1	11	ostat. pl. neplodná půda		0	2091/20		10001	1	08	
										2091/21		10001		3	d
													1	11	
2091/21	1	45	ostat. pl. jiná plocha	2091/21		52	ostat. pl. jiná plocha		2	2091/21		10001		52	
2327/2	7	30	ostat. pl. ostat. komunikace	2327/2	7	17	ostat. pl. ostat. komunikace		0	2327/2		10001	7	17	
				2327/7	1	01	ostat. pl. ostat. komunikace		0	2327/2		10001		13	k
										2327/4		10001		88	l
													1	01	
2327/4	1	58	ostat. pl. manipulační pl.	2327/4		70	ostat. pl. manipulační pl.		0	2327/4		10001		70	
2373/1										2373/1		11			
2390/1	2	54	ostat. pl. sport. a rekr. pl.	2390/1	2	38	ostat. pl. sport. a rekr. pl.		0	2390/1		10001	2	38	66
				2390/22		8	ostat. pl. ostat. komunikace		2	2390/1		10001		8	30
				2390/23		7	ostat. pl. sport. a rekr. pl.		2	2390/1		10001		7	18
2406/1	2	08	ostat. pl. jiná plocha	2406/1	2	01	ostat. pl. jiná plocha		0	2406/1		10001	2	01	14
				2406/28		5	ostat. pl. ostat. komunikace		2	2406/1		10001		5	92
				2406/29	1	86	ostat. pl. jiná plocha		2	2406/1		10001		1	86
2522/1	5	81	24		5	81	25			2522/1		210			

2406/16
2406/17

2526

2522/13

2522/14

1005-163-(3.57)
163-164-(1.28)
164-165-(5.19)
165-166-(0.87)
166-173-(3.16)
173-176-(5.01)
176-178-(2.01)
178-179-(2.00)

1005-3025-14-1.58
1005-3026-128-32.83
1006-3025-14-5.89

178-179-(2.00)
179-180-(3.01)
180-181-(5.01)

184-185-(3.01)
185-37-(1.98)

43-45-(2.01)
45-47-(2.00)
47-49-(1.99)
49-50-(4.01)

51-52-(1.03)
52-54-(2.00)
54-56-(2.01)
56-58-(2.01)

58-60-(2.00)
60-62-(2.00)
62-64-(2.02)
64-66-(2.01)
66-68-(2.01)

68-70-(2.00)
70-72-(1.99)
72-74-(2.01)
74-76-(2.02)
76-78-(2.75)

1-2-(3.08)
2-6-(3.02)
6-8-(2.01)
8-10-(2.00)
10-12-(2.00)
12-14-(2.01)
14-16-(2.00)
16-18-(2.00)
18-20-(2.01)
20-22-(2.00)
22-24-(2.00)

33-35-(4.00)
35-82-(6.99)
82-83-(4.00)

85-86-(2.01)
86-88-(3.01)
88-89-(2.99)
89-91-(4.00)
91-93-(2.99)
93-94-(1.43)

94-95-(3.78)
95-96-(1.41)
96-1006-(3.53)
1006-1005-(4.31)

162-1005-0.45
162 6.02 160 7.01 158 13.02 156 7.00 155 11.00 154 26.01
1006-98-2.45
98 5.00 100 6.00 102 13.01 104 9.02 105 10.01 107 24.01

2373/11

2373/12

2373/1

2373/13

3026-128

2390/2

2390/5

2390/8

A

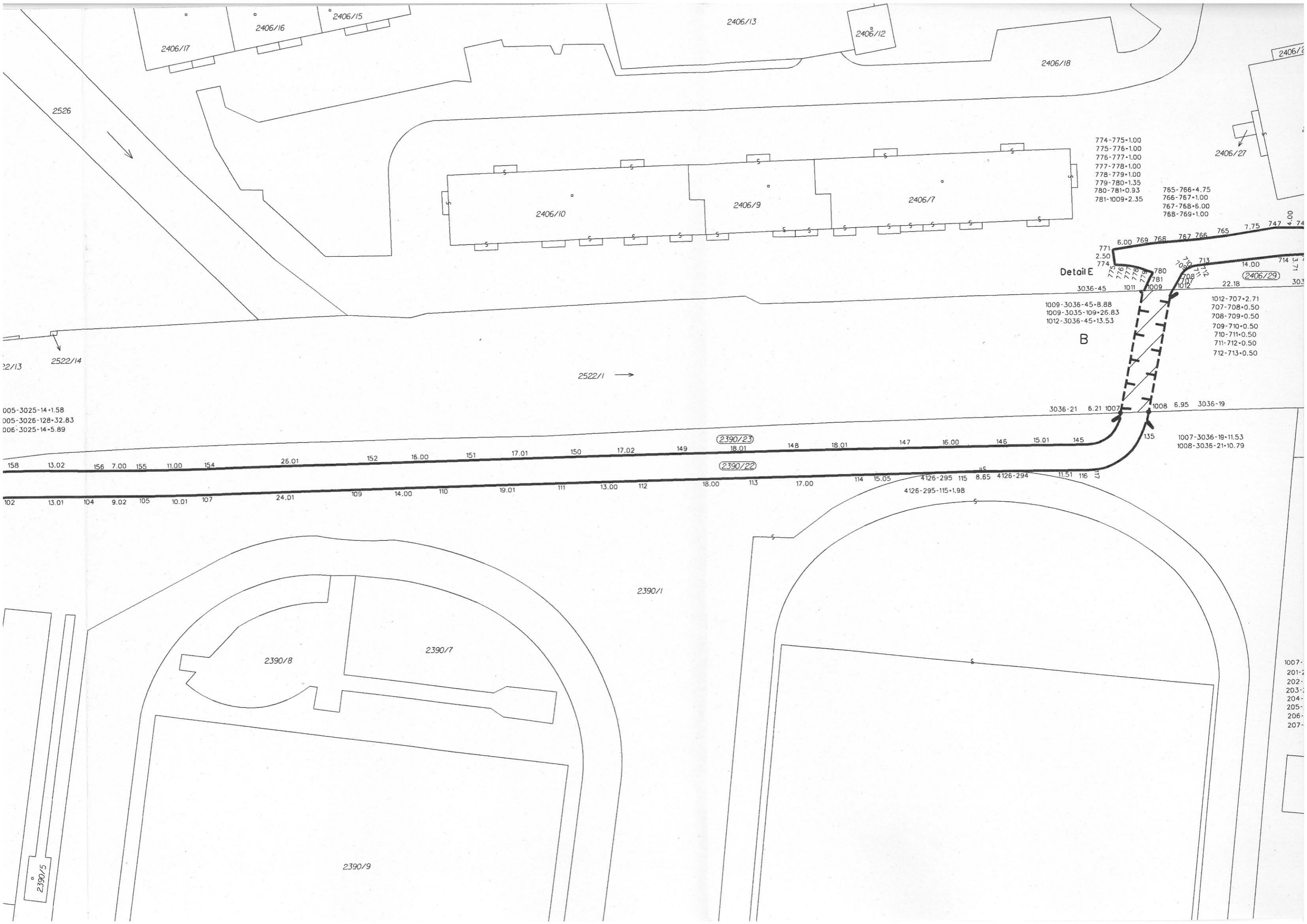

2406/13

2406/12

2406/18

2406/26

2406/21

2406/1

2406/6

2406/27

2406/9

2406/7

774-775-1.00
 775-776-1.00
 776-777-1.00
 777-778-1.00
 778-779-1.00
 779-780-1.35
 780-781-0.93
 781-1009-2.35

765-766-4.75
 766-767-1.00
 767-768-6.00
 768-769-1.00

739-740-1.00
 740-741-0.50
 741-743-1.00
 743-744-0.50

725-726-1.00
 726-727-1.00
 727-728-1.00
 728-729-1.00
 729-730-3.02

840-841-1.00
 841-842-1.00
 842-724-1.02

835-836-0.50
 836-837-0.50
 837-838-0.55
 838-839-0.50

829-830-1.00
 830-831-1.00
 831-833-1.00
 833-834-1.00
 834-835-3.01

813-822-0.15
 822-820-0.8
 820-819-1.93
 819-816-0.65

Detail E

1009-3036-45-8.88
 1009-3035-109-26.83
 1012-3036-45-13.53

1012-707-2.71
 707-708-0.50
 708-709-0.50
 709-710-0.50
 710-711-0.50
 711-712-0.50
 712-713-0.50

718-719-0.35
 719-720-0.35
 720-721-0.35
 721-722-0.35

785-786-1.00
 786-787-1.00
 787-789-0.98
 789-790-1.05
 790-791-1.00

792-2042-94-12.61
 792-3035-10-9.75

799-800-0.45
 800-801-1.00
 801-802-0.50
 802-803-1.01
 803-804-3.00
 804-805-1.01
 805-806-0.50
 806-807-0.50
 807-808-0.50
 808-809-0.50

2522/4

3036-21 8.21 1007 1008 6.95 3036-19

1007-3036-19-11.53
 1008-3036-21-10.79

2390/23

2390/22

Detail E

1011-1009-0.38
 1010-1011-0.30
 1011-700-0.40
 700-703-0.18

1009-1010-0.38
 1010-1011-0.30
 1011-700-0.40
 700-703-0.18

1008-704-18.68
 704-697-0.20
 697-695-1.27
 695-696-0.23
 696-698-1.20
 698-705-0.23
 705-706-0.93
 706-1012-0.29
 1012-1009-4.65

1007-201-0.50
 201-202-0.22
 202-203-1.30
 203-204-0.25
 204-205-1.20
 205-206-0.25
 206-207-1.00
 207-208-1.00

208-137-1.00
 137-138-0.50
 138-139-0.50
 139-140-0.50
 140-141-0.50
 141-142-0.50
 142-143-0.50
 143-144-0.50
 144-145-0.50

116-117-1.00
 117-118-0.51
 118-119-0.51
 119-120-0.51
 120-121-0.50
 121-122-0.50
 122-123-0.50
 123-124-0.50
 124-125-0.50
 125-126-0.50
 126-128-1.00
 128-129-0.50
 129-130-0.50
 130-131-0.50
 131-132-0.50
 132-133-0.50
 133-134-0.50
 134-135-0.50
 135-136-1.00
 136-192-1.00
 192-193-1.00
 193-194-0.25
 194-195-1.30
 195-196-0.15
 196-197-1.30
 197-198-0.25
 198-1008-1.52

2414

2390/22



2043-4
 2093-40-925-1.55
 924-922-1.00
 922-921-1.01
 921-919-1.00

955-3022-247-1.29
 955-3022-216-1.30
 971-404-43-0.97
 1004-404-37-1.15

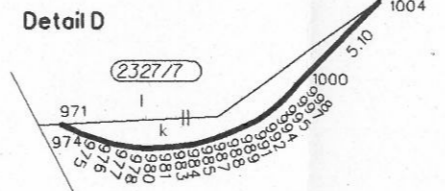

971-974-1.00	987-988-0.50
974-975-0.50	988-989-0.50
975-976-1.00	989-991-0.50
976-977-0.50	991-992-0.50
976-977-0.50	992-994-0.50
977-978-0.50	994-995-0.50
977-980-0.50	995-997-0.50
980-981-0.50	997-998-0.50
981-983-0.50	998-1000-1.00
983-984-0.50	
984-985-0.50	
985-987-0.50	

643-642-1.00
 642-641-1.00
 641-640-1.00
 640-639-1.00
 639-638-1.00
 638-636-1.00
 634-633-1.00
 633-631-0.50
 631-630-0.50
 630-629-0.50
 629-418-2-0.50



2042/173

2042/1

2043/2

Starić

Detail D

2321

2323/3

2042/3

2042/100

2042/99

2042/98

2042/27

2042/26

2042/25

2042/24

2042/23

2042/22

2042/21

2042/20

2042/19

2042/18

2042/17

2042/16

2042/15

2042/14

2042/13

2042/12

2042/11

2042/10

2042/9

2042/8

2042/7

2042/6

2042/5

2042/4

2042/3

2042/2

2042/1

2042/0

2042/27

2042/26

2042/25

2042/24

2042/23

2042/22

2042/21

2042/20

2042/19

2042/18

2042/17

2042/16

2042/15

2042/14

2042/13

2042/12

2042/11

2042/10

2042/9

2042/8

2042/7

2042/6

2042/5

2042/4

2042/3

2042/2

2042/1

2042/0



2047/2

2047/3

2042/172

2042/170

2042/160

2042/161

2068/0

2042/171

567

556

48.01

50.81

573

551

20.00

20.01

577

548

29.73

28.89

284-283-1.00
 283-2093-38-1.15
 2093-38-601-1.31
 601-600-1.00
 600-599-0.50
 599-598-0.50
 598-597-0.50
 597-596-0.50
 596-595-0.25

Detail C
 2042/177

595-594-1.25
 594-591-1.00
 591-590-1.00
 590-589-1.00
 589-587-1.08
 587-586-0.93
 586-585-1.00
 585-583-2.01

1014-5803-39-27.63
 587-458-227-3.72
 587-5803-39-24.50
 595-458-92-14.28

521-292-26.96
 292-293-3.01
 293-294-2.00
 294-296-2.18
 296-1015-3.15

1015-297-0.85
 297-298-7.02
 298-299-7.01
 299-300-7.00
 300-301-5.01
 301-305-6.81

2042/4

2044/1

2042/141	2042/148
2042/142	2042/149
2042/143	2042/150
2042/144	2042/151
2042/145	2042/152
2042/146	2042/153
2042/147	2042/154

2042/127	2042/134
2042/128	2042/135
2042/129	2042/136
2042/130	2042/137
2042/131	2042/138
2042/132	2042/139
2042/133	2042/140

2042/158	2042/120
2042/157	2042/121
2042/113	2042/122
2042/114	2042/123
2042/115	2042/124
2042/116	2042/125
2042/117	2042/126
2042/118	
2042/119	

2044/64
2044/63
2044/62
2044/61
2044/60
2044/59
2044/58
2044/57

2044/65
2044/66
2044/67
2044/68
2044/69
2044/70
2044/71

2044/77

2044/81

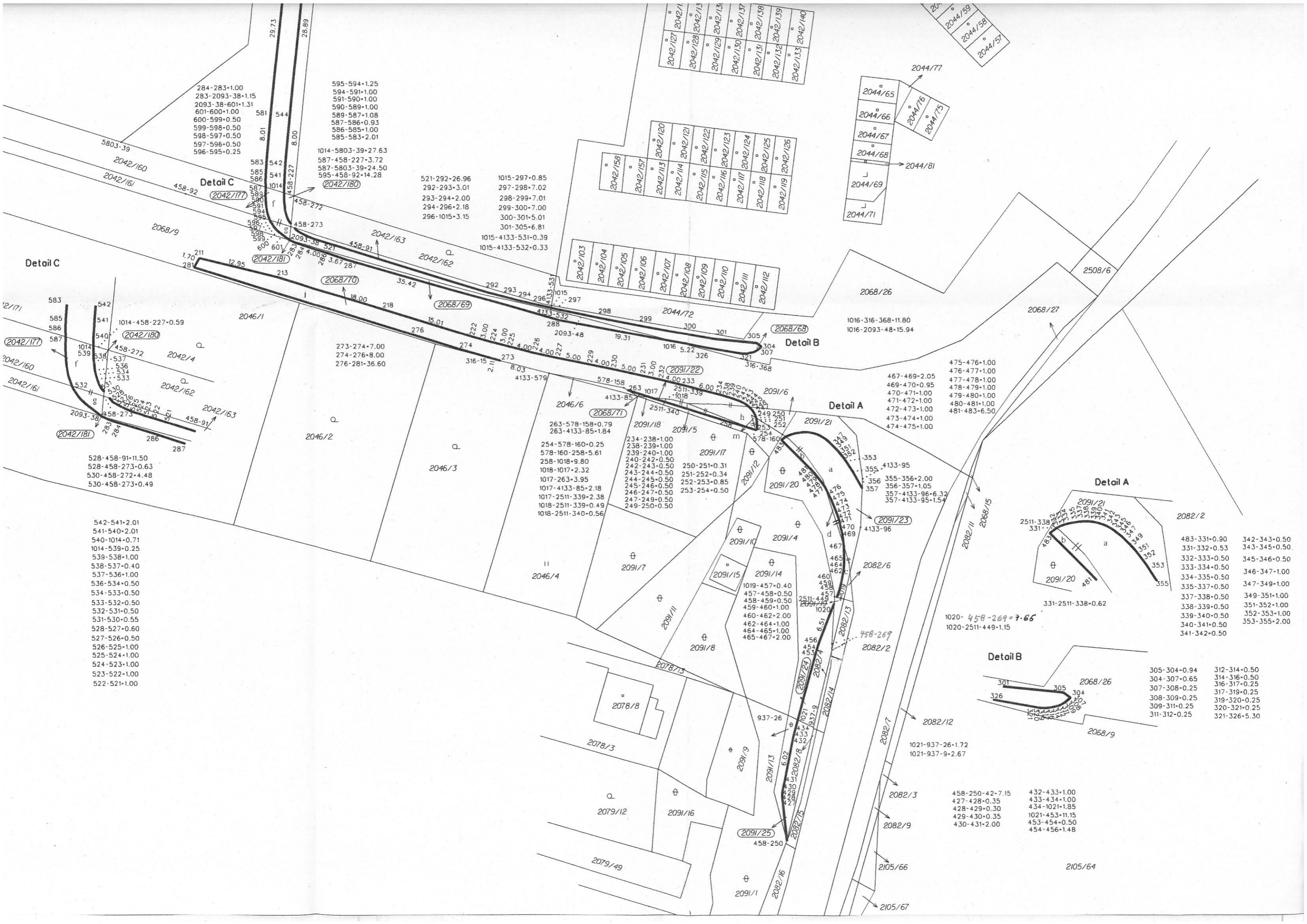

284-283+1.00
283-2093-38+1.15
2093-38-601+1.31
601-600+1.00
600-599+0.50
599-598+0.50
598-597+0.50
597-596+0.50
596-595+0.25

595-594+1.25
594-591+1.00
591-590+1.00
590-589+1.00
589-587+1.08
587-586+0.93
586-585+1.00
585-583+2.01

1014-5803-39-27.63
587-458-227-3.72
587-5803-39-24.50
595-458-92-14.28

521-292-26.96
292-293+3.01
293-294+2.00
294-296+2.18
296-1015+3.15

1015-297+0.85
297-298+7.02
298-299+7.01
299-300+7.00
300-301+5.01
301-305+6.81
1015-4133-531-0.39
1015-4133-532-0.33

Detail C

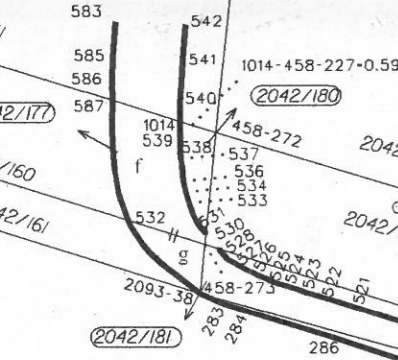

528-458-91+11.50
528-458-273+0.63
530-458-272+4.48
530-458-273+0.49

542-541+2.01
541-540+2.01
540-1014+0.71
1014-539+0.25
539-538+1.00
538-537+0.40
537-536+1.00
536-534+0.50
534-533+0.50
533-532+0.50
532-531+0.50
531-530+0.55
528-527+0.60
527-526+0.50
526-525+1.00
525-524+1.00
524-523+1.00
523-522+1.00
522-521+1.00

Detail C

Detail C

Detail B

Detail A

Detail A

Detail B

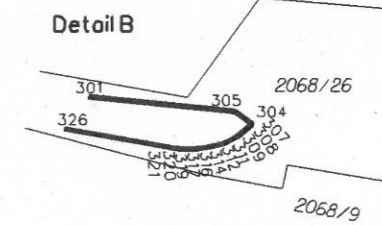
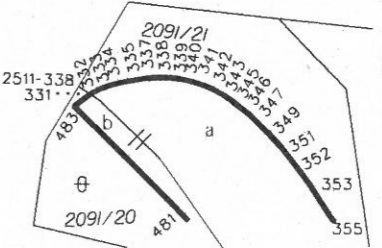
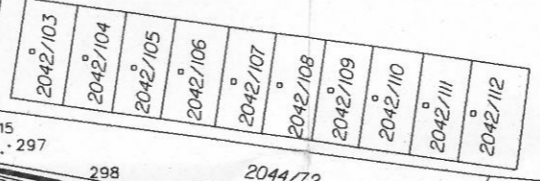
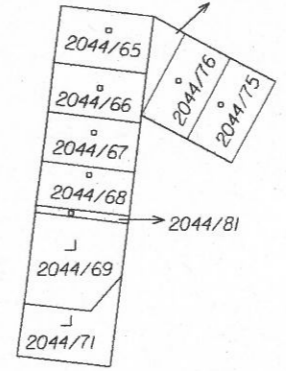
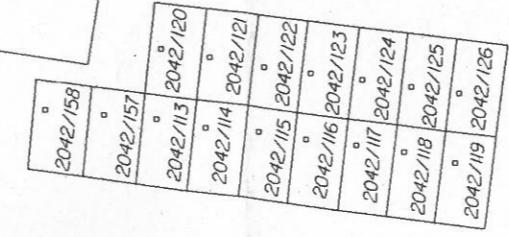

483-331+0.90
331-332+0.53
332-333+0.50
333-334+0.50
334-335+0.50
335-337+0.50
337-338+0.50
338-339+0.50
339-340+0.50
340-341+0.50
341-342+0.50
342-343+0.50
343-345+0.50
345-346+0.50
346-347+1.00
347-349+1.00
349-351+1.00
351-352+1.00
352-353+1.00
353-355+2.00

305-304+0.94
304-307+0.65
307-308+0.25
308-309+0.25
309-311+0.25
311-312+0.25
312-314+0.50
314-316+0.50
316-317+0.25
317-319+0.25
319-320+0.25
320-321+0.25
321-326+5.30

458-250-42+7.15
427-428+0.35
428-429+0.30
429-430+0.35
430-431+2.00
432-433+1.00
433-434+1.00
434-1021+1.85
1021-453+11.15
453-454+0.50
454-456+1.48

1020-458-269+7.66
1020-2511-449+1.15

1021-937-26+1.72
1021-937-9+2.67

1021-937-26+1.72
1021-937-9+2.67

2105/66
2105/67

2105/64

Seznam souřadnic (S-JTSK)

Číslo bodu Souřadnice pro zápis do KN

	Y	X	Kód kv.	Poznámka
316 -15	544480.20	1051579.85	3	označen barvou
316-368	544438.44	1051580.31	6	označen barvou
404-37	544471.83	1051290.35	3	označen barvou
404-43	544487.88	1051296.51	6	označen barvou
418-1	544478.15	1051334.14	6	označen barvou
418-2	544497.43	1051343.51	6	obrubník
458-91	544500.30	1051562.30	3	označen barvou
458-92	544528.90	1051553.30	3	označen barvou
458-227	544512.40	1051553.40	3	označen barvou
458-269	544424.67	1051627.23	3	označen barvou
458-272	544511.39	1051553.71	6	označen barvou
458-273	544511.88	1051558.66	6	označen barvou
578-158	544458.37	1051584.72	4	označen barvou
578-160	544437.05	1051591.52	4	obrubník
937-9	544427.69	1051639.52	4	označen barvou
937-26	544431.64	1051637.61	4	označen barvou
2042-94	544027.90	1051107.53	3	označen barvou
2093-38	544512.09	1051560.82	6	obrubník
2093-40	544498.16	1051293.94	6	značka v obrubníku
2093-45	544492.87	1051365.59	6	označen barvou
2093-48	544465.28	1051573.30	6	označen barvou
2093-49	544495.21	1051299.75	6	označen barvou
2511-338	544432.66	1051592.29	4	označen barvou
2511-339	544451.58	1051586.52	4	označen barvou
2511-340	544451.96	1051587.49	3	označen barvou
2511-449	544424.22	1051618.44	6	označen barvou
3022-216	544491.27	1051289.95	3	označen barvou
3022-247	544492.47	1051287.66	3	označen barvou
3025-14	544270.18	1051135.90	3	označen barvou
3026-128	544273.42	1051170.16	3	označen barvou
3035-10	544005.54	1051107.23	3	označen barvou
3035-109	544047.05	1051108.03	3	označen barvou
3035-110	543984.18	1051106.27	3	označen barvou
3036-19	544066.27	1051128.08	3	označen barvou
3036-21	544084.00	1051128.57	3	označen barvou
3036-45	544082.75	1051108.98	3	označen barvou
4126-294	544094.62	1051137.72	3	značka v obrubníku
4126-295	544105.22	1051137.73	3	značka v obrubníku
4133-85	544456.12	1051586.08	3	sloupek plotu
4133-95	544419.74	1051599.41	3	označen barvou
4133-96	544420.05	1051607.27	3	označen barvou
4133-531	544470.02	1051571.44	3	označen barvou
4133-532	544470.13	1051572.15	6	označen barvou
4133-579	544470.39	1051582.39	6	sloupek plotu
5803-39	544539.32	1051544.93	3	označen barvou
1	544379.99	1051203.91	6	obvod VB
8	544378.19	1051196.02	3	obvod VB
10	544377.41	1051194.18	3	obvod VB
12	544376.50	1051192.40	3	obvod VB
14	544375.45	1051190.69	3	obvod VB
16	544374.31	1051189.04	3	obvod VB
18	544373.13	1051187.43	3	obvod VB
20	544371.85	1051185.89	3	obvod VB
24	544368.79	1051183.33	3	obvod VB
25	544355.78	1051173.96	3	obvod VB
27	544352.43	1051171.77	3	obvod VB
31	544335.65	1051162.82	3	obvod VB
33	544325.72	1051158.07	3	obvod VB
35	544322.03	1051156.52	3	obvod VB
36	544303.22	1051149.78	3	obvod VB
37	544324.59	1051153.06	3	obvod VB
38	544327.36	1051154.22	3	obvod VB
41	544334.61	1051157.62	3	obvod VB
42	544343.51	1051162.20	3	obvod VB
43	544351.46	1051166.41	3	obvod VB
45	544353.22	1051167.38	3	obvod VB
47	544354.94	1051168.41	3	obvod VB
49	544356.62	1051169.48	3	obvod VB
50	544359.94	1051171.74	3	obvod VB
51	544371.28	1051179.93	3	obvod VB
52	544372.09	1051180.55	3	obvod VB
54	544373.65	1051181.82	3	obvod VB
56	544375.09	1051183.21	3	obvod VB
58	544376.36	1051184.77	3	obvod VB

60	544377.55	1051186.38	3	obvod VB
62	544378.69	1051188.02	3	obvod VB
64	544379.77	1051189.72	3	obvod VB
66	544380.75	1051191.47	3	obvod VB
68	544381.59	1051193.30	3	obvod VB
70	544382.33	1051195.16	3	obvod VB
72	544382.92	1051197.06	3	obvod VB
74	544383.43	1051199.00	3	obvod VB
78	544384.24	1051203.70	6	obvod VB
82	544315.49	1051154.05	3	obvod VB
83	544311.72	1051152.70	3	obvod VB
85	544292.78	1051146.30	3	obvod VB
86	544290.87	1051145.69	3	obvod VB
88	544287.98	1051144.84	3	obvod VB
89	544285.08	1051144.11	3	obvod VB
91	544281.16	1051143.29	3	obvod VB
93	544278.21	1051142.81	3	obvod VB
94	544278.08	1051144.23	3	obvod VB
95	544274.34	1051143.64	3	obvod VB
96	544274.24	1051142.24	3	obvod VB
98	544268.28	1051141.44	3	obrubník
100	544263.31	1051140.94	3	obrubník
102	544257.31	1051140.67	3	obrubník
104	544244.30	1051140.68	3	obrubník
105	544235.28	1051140.66	3	obrubník
107	544225.26	1051140.53	3	obrubník
109	544201.28	1051139.90	3	obrubník
110	544187.27	1051139.56	3	obrubník
111	544168.26	1051139.12	3	obrubník
112	544155.26	1051138.83	3	obrubník
113	544137.25	1051138.45	3	obrubník
114	544120.24	1051138.13	3	obrubník
116	544083.13	1051137.57	3	obrubník
117	544082.14	1051137.48	3	obrubník
118	544081.64	1051137.44	3	obrubník
119	544081.15	1051137.37	3	obrubník
120	544080.64	1051137.28	3	obrubník
121	544080.17	1051137.13	3	obrubník
122	544079.68	1051136.95	3	obrubník
123	544079.23	1051136.76	3	obrubník
124	544078.77	1051136.51	3	obrubník
125	544078.34	1051136.29	3	obrubník
126	544077.91	1051136.01	3	obrubník
128	544077.08	1051135.46	3	obrubník
129	544076.69	1051135.14	3	obrubník
130	544076.31	1051134.79	3	obrubník
131	544075.97	1051134.42	3	obrubník
132	544075.66	1051134.02	3	obrubník
133	544075.34	1051133.63	3	obrubník
134	544075.07	1051133.19	3	obrubník
135	544074.83	1051132.78	3	obrubník
136	544074.40	1051131.88	3	obrubník
137	544079.25	1051131.83	3	obrubník
138	544079.64	1051132.16	3	obrubník
139	544080.03	1051132.44	3	obrubník
140	544080.46	1051132.71	3	obrubník
141	544080.91	1051132.93	3	obrubník
142	544081.38	1051133.11	3	obrubník
143	544081.86	1051133.25	3	obrubník
144	544082.36	1051133.34	3	obrubník
145	544082.85	1051133.40	3	obrubník
146	544097.85	1051133.58	3	obrubník
147	544113.87	1051133.86	3	obrubník
148	544131.88	1051134.14	3	obrubník
149	544149.87	1051134.54	3	obrubník
150	544166.87	1051134.90	3	obrubník
151	544183.89	1051135.31	3	obrubník
152	544199.89	1051135.70	3	obrubník
154	544225.91	1051136.37	3	obrubník
155	544236.89	1051136.50	3	obrubník
156	544243.91	1051136.52	3	obrubník
158	544256.92	1051136.48	3	obrubník
160	544263.93	1051136.76	3	obrubník
162	544269.91	1051137.42	3	obrubník
163	544273.87	1051137.92	3	obvod VB
164	544273.70	1051136.65	3	obvod VB
165	544278.77	1051137.73	3	obvod VB

166	544278.68	1051138.59	3	obvod VB
173	544281.79	1051139.15	3	obvod VB
176	544286.69	1051140.19	3	obvod VB
178	544288.63	1051140.68	3	obvod VB
179	544290.56	1051141.22	3	obvod VB
180	544293.45	1051142.10	3	obvod VB
181	544298.21	1051143.66	3	obvod VB
182	544304.85	1051145.88	3	obvod VB
183	544312.42	1051148.50	3	obvod VB
184	544319.94	1051151.23	3	obvod VB
185	544322.76	1051152.30	3	obvod VB
192	544074.00	1051130.94	3	obrubník
193	544073.69	1051129.99	3	bet.základ
194	544073.46	1051130.02	3	bet.základ
195	544072.57	1051130.96	3	bet.základ
196	544072.52	1051130.84	3	bet.základ
197	544073.28	1051129.80	3	bet.základ
198	544073.50	1051129.76	3	bet.základ
201	544077.89	1051128.90	3	bet.základ
202	544078.08	1051128.89	3	bet.základ
203	544079.16	1051129.58	3	bet.základ
204	544079.04	1051129.77	3	bet.základ
205	544078.03	1051129.15	3	bet.základ
206	544077.80	1051129.19	3	bet.základ
207	544078.19	1051130.10	3	obrubník
208	544078.65	1051130.99	3	obrubník
211	544526.65	1051563.72	3	obrubník
213	544514.06	1051566.79	3	obrubník
218	544496.85	1051572.13	3	obrubník
222	544482.52	1051576.51	3	obrubník
224	544479.64	1051577.34	3	obrubník
225	544476.73	1051578.09	3	obrubník
226	544472.86	1051579.08	3	obrubník
227	544468.96	1051579.94	3	obrubník
229	544464.06	1051580.94	3	obrubník
230	544460.14	1051581.73	3	obrubník
231	544455.24	1051582.77	3	obrubník
232	544452.31	1051583.43	3	obrubník
233	544448.44	1051584.40	3	obrubník
234	544442.62	1051585.89	3	obrubník
238	544441.67	1051586.16	3	obrubník
239	544440.71	1051586.46	3	obrubník
240	544439.76	1051586.80	3	obrubník
242	544439.30	1051587.00	3	obrubník
243	544438.85	1051587.24	3	obrubník
244	544438.43	1051587.54	3	obrubník
245	544438.05	1051587.82	4	obrubník
246	544437.69	1051588.21	3	obrubník
247	544437.38	1051588.64	3	obrubník
249	544437.14	1051589.10	3	obrubník
250	544436.94	1051589.56	4	obrubník
251	544436.88	1051589.86	3	obrubník
252	544436.84	1051590.20	3	obrubník
253	544436.79	1051591.03	3	obrubník
254	544436.81	1051591.52	3	obrubník
258	544442.39	1051589.88	3	obrubník
263	544457.69	1051585.13	4	obrubník
273	544478.16	1051580.38	6	obrubník
274	544484.88	1051578.44	3	obrubník
276	544492.53	1051576.07	3	obrubník
281	544527.49	1051565.19	3	obrubník
283	544511.06	1051561.29	3	obrubník
284	544510.11	1051561.59	3	obrubník
286	544506.30	1051562.76	3	obrubník
292	544480.10	1051569.27	3	obrubník
293	544477.20	1051570.08	3	obrubník
294	544475.27	1051570.61	3	obrubník
296	544473.14	1051571.14	3	obrubník
297	544469.24	1051572.01	3	obrubník
298	544462.38	1051573.44	3	obrubník
299	544455.49	1051574.74	3	obrubník
300	544448.59	1051576.01	3	obrubník
301	544443.66	1051576.85	3	obrubník
304	544436.11	1051578.12	3	obrubník
305	544436.86	1051577.54	3	obrubník
307	544436.59	1051578.53	3	obrubník
308	544436.79	1051578.69	3	obrubník

309	544437.00	1051578.81	3	obrubník
311	544437.23	1051578.92	3	obrubník
312	544437.46	1051579.00	3	obrubník
314	544437.95	1051579.12	3	obrubník
316	544438.45	1051579.21	3	obrubník
317	544438.71	1051579.24	3	obrubník
319	544438.96	1051579.24	3	obrubník
320	544439.21	1051579.22	3	obrubník
321	544439.49	1051579.19	3	obrubník
326	544444.74	1051578.28	3	obrubník
331	544432.14	1051592.63	4	obrubník
332	544431.63	1051592.40	3	obrubník
333	544431.16	1051592.21	3	obrubník
334	544430.67	1051592.10	3	obrubník
335	544430.18	1051592.01	3	obrubník
337	544429.67	1051591.93	3	obrubník
338	544429.17	1051591.91	3	obrubník
339	544428.66	1051591.91	3	obrubník
340	544428.14	1051591.96	3	obrubník
341	544427.66	1051592.07	3	obrubník
342	544427.17	1051592.23	3	obrubník
343	544426.69	1051592.41	3	obrubník
345	544426.25	1051592.68	3	obrubník
346	544425.83	1051592.95	3	obrubník
347	544425.04	1051593.58	3	obrubník
349	544424.33	1051594.29	3	obrubník
351	544423.65	1051595.02	3	obrubník
352	544423.01	1051595.80	3	obrubník
353	544422.42	1051596.60	3	obrubník
355	544421.31	1051598.29	3	obrubník
356	544420.35	1051600.04	3	obrubník
357	544419.80	1051600.95	3	obrubník
427	544432.53	1051650.91	3	obrubník
428	544432.55	1051650.57	3	obrubník
429	544432.53	1051650.29	3	obrubník
430	544432.51	1051649.96	3	obrubník
431	544432.14	1051647.98	3	obrubník
432	544431.01	1051642.09	3	obrubník
433	544430.81	1051641.11	3	obrubník
434	544430.56	1051640.13	3	obrubník
453	544427.23	1051627.57	3	obrubník
454	544427.09	1051627.08	3	obrubník
456	544426.61	1051625.66	3	obrubník
457	544423.74	1051618.19	3	obrubník
458	544423.57	1051617.71	3	obrubník
459	544423.41	1051617.24	3	obrubník
460	544423.18	1051616.28	3	obrubník
462	544422.81	1051614.31	3	obrubník
464	544422.72	1051613.33	3	obrubník
465	544422.72	1051612.32	3	obrubník
467	544422.75	1051610.30	4	obrubník
469	544423.04	1051608.26	3	obrubník
470	544423.26	1051607.36	3	obrubník
471	544423.46	1051606.38	3	obrubník
472	544423.75	1051605.43	3	obrubník
473	544424.07	1051604.49	3	obrubník
474	544424.45	1051603.56	3	obrubník
475	544424.85	1051602.65	3	obrubník
476	544425.30	1051601.75	3	obrubník
477	544425.75	1051600.87	4	obrubník
478	544426.32	1051600.04	3	obrubník
479	544426.91	1051599.24	3	obrubník
480	544427.56	1051598.49	3	obrubník
481	544428.24	1051597.74	3	obrubník
483	544432.86	1051593.18	3	obrubník
521	544505.83	1051561.26	3	obrubník
522	544506.76	1051560.98	3	obrubník
523	544507.71	1051560.67	3	obrubník
524	544508.65	1051560.37	3	obrubník
525	544509.59	1051559.99	3	obrubník
526	544510.48	1051559.53	3	obrubník
527	544510.90	1051559.30	3	obrubník
528	544511.27	1051558.85	6	obrubník
530	544511.83	1051558.17	6	obrubník
531	544512.20	1051557.74	3	obrubník
532	544512.43	1051557.29	3	obrubník
533	544512.59	1051556.83	3	obrubník

534	544512.72	1051556.34	3	obrubník
536	544512.83	1051555.85	3	obrubník
537	544512.94	1051554.86	3	obrubník
538	544512.98	1051554.49	3	obrubník
539	544512.97	1051553.49	3	obrubník
540	544512.97	1051552.50	3	obrubník
541	544512.87	1051550.49	3	obrubník
542	544512.75	1051548.49	3	obrubník
544	544512.05	1051540.54	3	obrubník
548	544509.26	1051511.76	3	obrubník
551	544506.98	1051491.90	3	obrubník
556	544501.07	1051441.45	3	obrubník
560	544496.42	1051392.65	3	obrubník
561	544499.47	1051392.55	3	obrubník
567	544504.31	1051443.32	3	obrubník
573	544509.92	1051490.97	3	obrubník
577	544512.21	1051510.81	3	obrubník
581	544515.13	1051540.42	3	obrubník
583	544515.81	1051548.38	3	obrubník
585	544515.94	1051550.38	3	obrubník
586	544515.98	1051551.38	3	obrubník
587	544515.95	1051552.28	3	obrubník
589	544515.98	1051553.38	3	obrubník
590	544515.95	1051554.39	3	obrubník
591	544515.86	1051555.39	3	obrubník
594	544515.68	1051556.39	3	obrubník
595	544515.28	1051557.59	6	obrubník
596	544515.17	1051557.81	3	obrubník
597	544514.90	1051558.24	3	obrubník
598	544514.61	1051558.65	3	obrubník
599	544514.28	1051559.04	3	obrubník
600	544513.92	1051559.39	3	obrubník
601	544513.13	1051560.01	3	obrubník
629	544497.60	1051344.01	3	obrubník
630	544497.71	1051344.52	3	obrubník
631	544497.78	1051345.02	3	obrubník
633	544497.81	1051345.50	3	obrubník
634	544497.74	1051346.51	3	obrubník
636	544497.06	1051351.47	3	obrubník
638	544496.95	1051352.45	3	obrubník
639	544496.84	1051353.45	3	obrubník
640	544496.74	1051354.45	3	obrubník
641	544496.69	1051355.44	3	obrubník
642	544496.65	1051356.44	3	obrubník
643	544496.68	1051357.45	3	obrubník
645	544496.88	1051363.69	3	obrubník
647	544496.93	1051364.69	3	obrubník
648	544497.14	1051367.68	3	obrubník
650	544497.88	1051375.65	3	obrubník
689	544494.19	1051368.73	3	obrubník
690	544494.73	1051374.72	3	obrubník
695	544068.45	1051109.31	3	obrubník
696	544068.57	1051109.11	3	bet. základ
697	544069.54	1051109.97	3	bet. základ
698	544069.59	1051109.74	3	bet. základ
700	544074.30	1051109.07	3	obvod VB
703	544074.12	1051109.07	3	obvod VB
704	544069.73	1051109.92	3	bet. základ
705	544069.81	1051109.68	3	bet. základ
706	544069.36	1051108.87	3	obrubník
707	544067.88	1051106.26	3	obrubník
708	544067.60	1051105.85	3	obrubník
709	544067.25	1051105.50	3	obrubník
710	544066.82	1051105.21	3	obrubník
711	544066.38	1051105.01	3	obrubník
712	544065.91	1051104.85	3	obrubník
713	544065.42	1051104.75	3	obrubník
714	544051.54	1051103.11	3	obrubník
715	544047.85	1051102.88	3	obrubník
717	544042.85	1051103.04	3	obrubník
718	544035.87	1051102.71	3	obrubník
719	544035.53	1051102.72	3	obrubník
720	544035.20	1051102.77	3	obrubník
721	544034.89	1051102.86	3	obrubník
722	544034.57	1051102.97	3	obrubník
724	544005.17	1051103.48	3	obrubník
725	544020.16	1051103.02	3	obrubník

726	544021.15	1051102.95	3	obrubník
727	544022.14	1051102.80	3	obrubník
728	544023.11	1051102.58	3	obrubník
729	544024.07	1051102.31	3	obrubník
730	544026.90	1051101.29	3	obrubník
739	544033.18	1051099.06	3	obrubník
740	544034.14	1051098.76	3	obrubník
741	544034.62	1051098.63	3	obrubník
743	544035.64	1051098.53	3	obrubník
744	544036.13	1051098.54	3	obrubník
745	544044.11	1051098.92	3	obrubník
746	544048.69	1051098.62	3	obrubník
747	544052.69	1051098.61	3	obrubník
765	544060.34	1051099.95	3	obrubník
766	544065.05	1051100.52	3	obrubník
767	544066.04	1051100.62	3	obrubník
768	544072.02	1051101.07	3	obrubník
769	544073.02	1051101.19	3	obrubník
771	544078.93	1051102.10	3	obrubník
774	544078.62	1051104.55	3	obrubník
775	544077.62	1051104.57	3	obrubník
776	544076.62	1051104.67	3	obrubník
777	544075.65	1051104.84	3	obrubník
778	544074.67	1051105.06	3	obrubník
779	544073.72	1051105.38	3	obrubník
780	544072.44	1051105.85	3	obrubník
781	544072.89	1051106.64	3	obrubník
785	544025.42	1051106.26	3	obrubník
786	544024.46	1051106.56	3	obrubník
787	544023.49	1051106.80	3	obrubník
789	544022.55	1051106.96	3	obrubník
790	544021.51	1051107.15	3	obrubník
791	544020.52	1051107.21	3	obrubník
792	544015.29	1051107.36	3	obrubník
798	543991.63	1051106.60	3	obrubník
799	543978.58	1051105.52	3	obrubník
800	543978.14	1051105.46	3	obrubník
801	543977.15	1051105.27	3	obrubník
802	543976.65	1051105.15	3	obrubník
803	543975.69	1051104.88	3	obrubník
804	543972.83	1051103.97	3	obrubník
805	543971.87	1051103.70	3	obrubník
806	543971.39	1051103.57	3	obrubník
807	543970.90	1051103.46	3	obrubník
808	543970.39	1051103.36	3	obrubník
809	543969.91	1051103.32	3	obrubník
810	543956.34	1051101.94	3	obrubník
813	543957.00	1051075.88	3	obrubník
816	543959.64	1051076.11	3	obrubník
819	543959.61	1051075.48	3	obrubník
820	543957.66	1051075.39	3	obrubník
822	543956.95	1051075.76	3	obrubník
824	543963.51	1051098.48	3	obrubník
828	543959.23	1051094.69	3	obrubník
829	543970.45	1051099.17	3	obrubník
830	543971.44	1051099.33	3	obrubník
831	543972.43	1051099.52	3	obrubník
833	543973.40	1051099.78	3	obrubník
834	543974.35	1051100.07	3	obrubník
835	543977.22	1051100.96	3	obrubník
836	543977.71	1051101.10	3	obrubník
837	543978.18	1051101.22	3	obrubník
838	543978.73	1051101.32	3	obrubník
839	543979.22	1051101.39	3	obrubník
840	544002.13	1051103.36	3	obrubník
841	544003.12	1051103.43	3	obrubník
842	544004.13	1051103.48	3	obrubník
917	544487.75	1051314.79	6	obrubník
919	544494.63	1051299.26	3	obrubník
921	544495.03	1051298.36	3	obrubník
922	544495.40	1051297.40	3	obrubník
924	544495.78	1051296.48	3	obrubník
925	544496.69	1051293.52	3	obrubník
955	544491.87	1051288.80	3	obrubník
960	544490.32	1051288.77	3	obrubník
971	544486.91	1051296.46	6	obrubník
974	544485.99	1051296.88	3	obrubník

975	544485.56	1051297.04	3	obrubník
976	544484.58	1051297.33	3	obrubník
977	544484.09	1051297.43	3	obrubník
978	544483.58	1051297.51	3	obrubník
980	544483.08	1051297.53	3	obrubník
981	544482.58	1051297.51	3	obrubník
983	544482.07	1051297.49	3	obrubník
984	544481.57	1051297.43	3	obrubník
985	544481.06	1051297.36	3	obrubník
987	544480.57	1051297.23	3	obrubník
988	544480.09	1051297.07	3	obrubník
989	544479.62	1051296.90	3	obrubník
991	544479.16	1051296.72	3	obrubník
992	544478.69	1051296.52	3	obrubník
994	544478.23	1051296.28	3	obrubník
995	544477.81	1051296.01	3	obrubník
997	544477.40	1051295.70	3	obrubník
998	544477.01	1051295.37	3	obrubník
1000	544476.32	1051294.66	3	obrubník
1004	544472.77	1051291.02	3	obrubník
1005	544270.33	1051137.47	3	značka v obrubníku, obvod VB
1006	544270.73	1051141.76	3	značka v obrubníku, obvod VB
1007	544077.79	1051128.40	3	nastřel.hřebík, obvod VB
1008	544073.21	1051128.27	3	nastřel.hřebík, obvod VB
1009	544073.87	1051108.74	3	značka v obrubníku, obvod VB
1010	544074.25	1051108.75	3	obvod VB
1011	544074.55	1051108.76	3	obvod VB
1012	544069.22	1051108.62	3	značka v obrubníku, obvod VB
1013	544493.78	1051361.20	3	průsečík, značka v obrubníku
1014	544512.97	1051553.22	3	průsečík, značka v obrubníku
1015	544470.08	1051571.82	6	průsečík, značka v obrubníku
1016	544449.86	1051577.33	6	průsečík, značka v obrubníku
1017	544453.95	1051586.29	4	průsečík, značka v obrubníku
1018	544451.76	1051586.97	4	průsečík, značka v obrubníku
1019	544423.87	1051618.53	6	průsečík, značka v obrubníku
1020	544424.28	1051619.59	6	průsečík, značka v obrubníku
1021	544430.09	1051638.36	4	průsečík, značka v obrubníku