



DODATEK SMLOUVY č. 1

č. KRPE-85430/ČJ-2021-1700VZ

Svoz a likvidace odpadů z objektů KŘP Pak – Svitavsko – r. 2022
(dále také dodatek smlouvy č. 1)

I. SMLUVNÍ STRANY

Objednatel:

název: Česká republika – Krajské ředitelství policie Pardubického kraje
sídlo: Na Spravedlnosti 2516, 530 48 Pardubice
IČ: 720 50 250
DIČ: CZ72050250
právní forma: organizační složka státu
zastoupený: Milan Řehoř, DiS., vedoucí odboru specializovaných činností
bankovní spojení: ČNB
číslo účtu: 11234881/0710
tel., e-mail: +420 974 561 539, krpe.ovz@pcr.cz

kontaktní osoba:

(dále jen „objednatel“)

Poskytovatel:

název: LIKO SVITAVY a.s.
sídlo: Tolstého 2114/13, 568 02 Svitavy
zastoupený:
IČ: 252 60 715
DIČ: CZ25260715
bankovní spojení: KB Svitavy
číslo účtu: 19-7532260227/0100

telefon, e-mail:

kontaktní osoba:

zapsán v obchodním rejstříku, vedeném u KS v Hradci Králové, oddíl B, vložka 1555

(dále jen „poskytovatel“)

Obě smluvní strany se ve smyslu uzavřené smlouvy o poskytnutí služeb č. KRPE-85430/ČJ-2021-1700VZ (dále také „smlouva“) dohodly, že tímto dodatkem smlouvy č. 1 se mění článek VI. „Cena za poskytnuté služby“ původní uzavřené smlouvy a to tak, jak je uvedeno v tomto dodatku smlouvy č. 1.



II.

1. Ke dni 01. 02. 2022 se z kapacitních důvodů zvyšuje počet svozů u druhu odpadu 150102 – plast.
2. Rozpis svozů je uveden v příloze dodatku č. 1:
Příloha č. 1 – Svozová místa
3. Z těchto důvodů se mění cena služeb tak, že ve smlouvě v článku VI. „Cena za poskytnuté služby“ se mění odst. 1.:

původní znění

1. Cena svozu je stanovena na základě nabídkové ceny, kterou poskytovatel předložil ve své nabídce na veřejnou zakázku.

celková cena svozu bez DPH	108 131,00 Kč
DPH 21%	22 708,00 Kč
celková cena svozu včetně DPH	130 839,00 Kč

nové znění

1. Cena svozu je stanovena na základě nabídkové ceny, kterou poskytovatel předložil ve své nabídce na veřejnou zakázku.

celková cena svozu bez DPH	111 728,00 Kč
DPH 21%	23 464,00 Kč
celková cena svozu včetně DPH	135 192,00 Kč

III.

Závěrečná ustanovení

1. Ostatní podmínky dohodnuté oběma stranami ve smlouvě o poskytování služeb se tímto dodatkem smlouvy č. 1 nemění.
2. Smluvní strany prohlašují, že se s obsahem dodatku smlouvy č. 1 řádně seznámily a souhlasí s ním.
3. Tento dodatek nabývá platnosti dnem jeho podepsání oprávněnými zástupci obou smluvních stran a platnost trvá do splnění všech závazků vyplývajících z uzavřené smlouvy.
4. Tento dodatek nabývá účinnosti dnem uveřejnění v registru smluv podle zákona č. 340/2015 Sb. - zákona o registru smluv.
5. Smluvní strany se dohodly, že dodatek smlouvy č. 1 uveřejní v registru smluv Krajské ředitelství policie Pardubického kraje. Druhé smluvní straně bude potvrzení o uveřejnění v registru smluv doručeno elektronicky.
6. Tento dodatek smlouvy č. 1 je tvořen třemi stranami textu a níže uvedenou přílohou, která je jeho nedílnou součástí.

Příloha č. 1 – Svozová místa

V Pardubicích dne - 7 -02- 2022

Za objednatele:

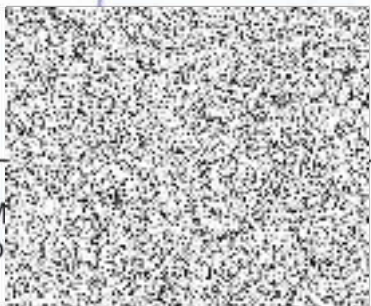

M
vedoucí o



Ve Svitavách dne 8.4. 2022

Za poskytovatele:

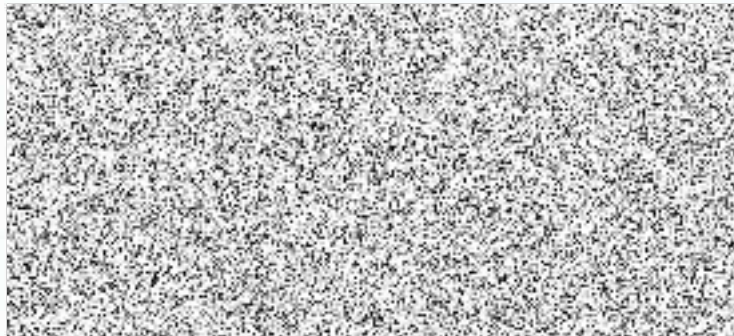

LIKO SVITAVY a. s.
Tolstého 13, čp. 2114
568 02 Svitavy
Tel./fax: 461 541 014
DIČ: CZ25260715 ③

Rozpis položek k veřejné zakázce - Svoz a likvidace odpadů z objektů KŘP Pak - Svitavsko - v r. 2022 - Dodatek č.1

P.č.	Svozové místo	Druh odpadu												Cena za svoz v r. 2022 bez DPH	Cena za svoz v r. 2022 včetně DPH
		200301-SKO			150101-papír			150102-plast			Exkrementy psů				
		nádoba	četnost	pronáj.	nádoba	četnost	pronáj.	nádoba	četnost	pronáj.	nádoba	četnost	pronáj.		
1.	SY-Purkyňova 1907	2 x 1100	1 x 7	ano	1 x 1100	1 x 30	ano	1 x 1100	1 x 14	ano				49740	60185
		1 x 240	1 x 14	ano	1 x 240	1 x 30	ano	1 x 240	1 x 14	ano				9878	11952
2.	SY-Slavíčková 552	1 x 240	1 x 14	ano				1 x 240	1 x 14	ano	1 x 120	1 x 14	ne	9550	11556
3.	Litomyšl,Ropkova 1142	1 x 240	1 x 7	ano				1 x 240	1 x 14	ano				11621	14062
4.	Polička, Wolkerova 620	1 x 240	1 x 7	ano				1 x 240	1 x 14	ano				11621	14062
5.	M.Třebová,Komenského 296	2 x 240	1 x 7	ano				1 x 240	1 x 14	ne				19318	23375
	CELKEM													111728	135192