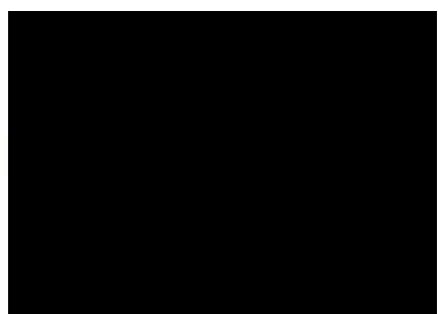

VÝKAZ DOSAVADNÍHO A NOVÉHO STAVU ÚDAJŮ KATASTRU NEMOVITOSTÍ

Dosavadní stav				Nový stav													
Označení pozemku parc. číslem	Výměra parcely		Druh pozemku	Označení pozemku parc. číslem	Výměra parcely		Druh pozemku	Typ stavby	Způsob využití	Způsob využití	Způsob určení výměry	Porovnání se stavem evidence právních vztahů				Označení dílu	
	ha	m ²	Způsob využití		ha	m ²	Způsob využití	Způsob využití				Díl přechází z pozemku označeného v katastru nemovitostí	drívější poz. evidenci	Číslo listu vlastnictví	Výměra dílu		
st565												st565		4406			
538												538		4406			
539/3												539/3		10001			
542/12												542/12		10001			
542/14												542/14		10001			
542/22												542/22		10001			
545/7												545/7		5062			
547/1												547/1		10001			
552												552		10001			
595/10												595/10		10001			
595/19												595/19		10001			
595/34												595/34		10001			
628/123												628/123		10001			
628/142												628/142		10001			
1511/33												1511/33		10001			
1545												1545		10001			
1646/5												1646/5		10001			
1646/6												1646/6		10001			
1646/7												1646/7		10001			

Druh věcného břemene: dle listiny

Oprávněný: dle listiny

GEOMETRICKÝ PLÁN pro vymezení rozsahu věcného břemene k částem pozemků	Geometrický plán overil úředně oprávněný zeměměřický inženýr:		Stehjepis overil úředně oprávněný zeměměřický inženýr:		
	Jméno, příjmení: <i>Ing. Fíška Václav</i>		Jméno, příjmení: <i>Ing. Karel Prášek</i>		
	Číslo položky seznamu úředně oprávněných zeměměřických inženýrů: <i>1257/1995</i>		Číslo položky seznamu úředně oprávněných zeměměřických inženýrů: <i>1021/1995</i>		
	Dne: <i>7.6.2021</i> Číslo: <i>163/2021</i>		Dne: <i>16.6.2021</i> Číslo: <i>34/2021</i>		
Následnostmi a přesností odpovídá právním předpisům.		Tento stehjepis odpovídá geometrickému plánu v elektronické podobě uloženému v dokumentaci katastrálního úřadu.			
Vyhotovitel: Marek Pokorný Geodetická kancelář Jeronymova 1553, 397 01 Písek		Katastrální úřad souhlasí s očíslováním parcel.		Ověření stehjopisu geometrického plánu v listinné podobě.	
Číslo plánu: <i>3840-11/2021</i>		KÚ pro Jihočeský kraj KP Prachatice Marie Krausová PGP-498/2021-306 2021.06.14 10:14:01 CEST			
Okres: <i>Prachatice</i>					
Obec: <i>Prachatice</i>					
Kat. území: <i>Prachatice</i>					
Mapový list: <i>OKM</i>					
Dosavadním vlastníkem pozemků byla poskytnuta možnost seznámit se v terénu s průběhem navrhovaných nových hranic, které byly označeny předepsaným způsobem:					

Seznam souřadnic (S-JTSK)			
Číslo bodu	Souřadnice pro zápis do KN		Kód kv.
	Y	X	
3825-49	789734.47	1155957.95	3
3825-439	789685.88	1156198.94	3
3825-649	789723.73	1156512.33	3
3825-767	789656.18	1156694.14	3
3825-944	789582.67	1156880.84	3
3825-1070	789478.65	1157008.60	3
3825-1168	789388.39	1156996.45	3
3825-1228	789340.02	1156944.93	3
3825-1491	789656.26	1156694.24	3
1	789734.51	1155957.84	3
2	789734.43	1155958.08	3
3	789738.11	1155959.33	3
4	789738.03	1155959.57	3
5	789682.14	1156016.61	3
6	789681.91	1156016.53	3
7	789681.08	1156019.66	3
8	789680.84	1156019.58	3
9	789686.24	1156199.30	3
10	789685.73	1156199.29	3
11	789686.45	1156200.13	3
12	789685.97	1156200.25	3
13	789723.97	1156512.68	3
14	789723.52	1156512.33	3
15	789723.74	1156513.90	3
16	789723.25	1156513.81	3
17	789656.36	1156694.03	3
18	789656.26	1156695.39	3
19	789655.76	1156695.35	3
20	789655.82	1156694.62	3
21	789612.97	1156808.27	3
22	789612.77	1156808.43	3
23	789613.88	1156809.47	3
24	789613.62	1156809.55	3
25	789613.71	1156813.05	3
26	789613.47	1156812.93	3
27	789613.02	1156813.62	3
28	789612.71	1156813.56	3
29	789582.81	1156880.75	3
30	789582.66	1156880.95	3
31	789580.52	1156878.29	3
32	789580.36	1156878.47	3
33	789579.25	1156877.37	3
34	789579.26	1156877.68	3
35	789577.10	1156875.81	3
36	789576.94	1156876.01	3
37	789574.11	1156872.90	3
38	789573.97	1156873.10	3
39	789568.43	1156869.93	3
40	789568.31	1156870.15	3
41	789563.81	1156866.88	3
42	789563.71	1156867.12	3
43	789559.96	1156866.04	3
44	789560.02	1156866.31	3
45	789559.78	1156866.24	3
46	789557.21	1156865.00	3
47	789557.11	1156865.24	3
48	789553.91	1156863.53	3
49	789553.79	1156863.75	3
50	789550.68	1156861.52	3
51	789550.58	1156861.74	3
52	789548.17	1156860.70	3
53	789548.11	1156860.94	3
54	789538.47	1156858.74	3
55	789538.42	1156858.99	3
56	789478.90	1157008.65	3
57	789477.89	1157016.53	3
58	789477.65	1157016.50	3
59	789388.82	1156995.62	3

Seznam souřadnic (S-JTSK)			
Číslo bodu	Souřadnice pro zápis do KN		Kód kv.
	Y	X	
60	789388.34	1156995.50	3
61	789388.61	1156996.49	3
62	789388.16	1156996.20	3
63	789340.04	1156944.82	3
64	789340.00	1156945.07	3
65	789335.85	1156944.81	3
66	789335.81	1156945.06	3
67	789335.50	1156944.80	3
68	789335.50	1156945.06	3
69	789330.47	1156945.09	3
70	789330.44	1156945.34	3
71	789321.34	1156945.60	3
72	789321.32	1156945.85	3
73	789308.11	1156946.34	3
74	789308.11	1156946.60	3
75	789305.27	1156946.11	3
76	789304.99	1156946.33	3
77	789307.03	1156929.47	3
78	789306.77	1156929.56	3
79	789306.80	1156929.31	3
80	789305.85	1156929.16	3
81	789305.82	1156929.40	3
82	789307.37	1156925.87	3
83	789307.12	1156925.83	3
84	789309.17	1156906.67	3
85	789308.93	1156906.63	3
86	789310.69	1156897.39	3
87	789310.43	1156897.39	3
88	789310.32	1156893.02	3
89	789310.06	1156893.00	3
90	789311.16	1156888.71	3
91	789310.88	1156888.83	3
92	789308.27	1156886.87	3
93	789307.97	1156886.97	3
94	789308.54	1156886.05	3
95	789308.30	1156885.96	3
96	789311.46	1156877.13	3
97	789311.24	1156876.99	3
98	789312.56	1156875.97	3
99	789312.27	1156875.92	3
100	789313.77	1156874.71	3
101	789313.47	1156874.65	3
102	789313.12	1156873.05	3
103	789312.90	1156873.19	3
104	789309.62	1156869.34	3
105	789309.50	1156869.56	3
106	789307.88	1156868.94	3
107	789307.59	1156869.13	3
108	789305.75	1156868.46	3
109	789305.55	1156868.68	3
110	789304.28	1156863.98	3
111	789304.04	1156864.04	3
112	789303.64	1156861.27	3
113	789303.42	1156861.39	3
114	789303.09	1156860.69	3
115	789302.79	1156860.75	3
116	789303.34	1156860.10	3
117	789303.08	1156860.08	3
118	789302.62	1156857.89	3
119	789302.42	1156858.07	3
120	789300.93	1156857.21	3
121	789300.84	1156857.45	3
122	789558.52	1156873.62	3
123	789558.28	1156873.58	3
124	789558.07	1156875.83	3
125	789557.83	1156875.78	3

Přehled kladu listů



7

628/127

628/142

2009



2

628/122

628/123



1959

1958

3

v.
595/34

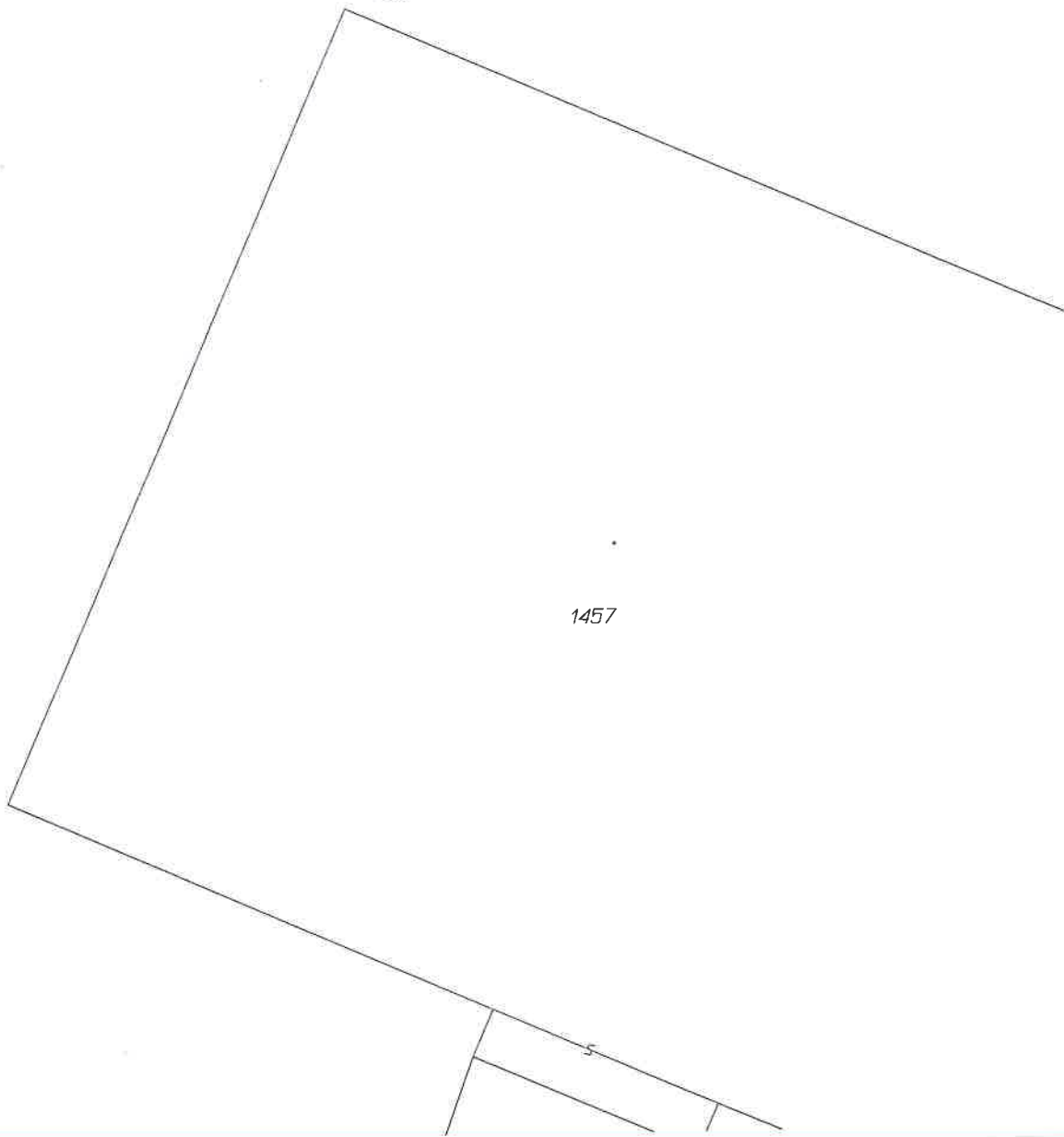

1457

4

✓

595/19



1446

5

595/10

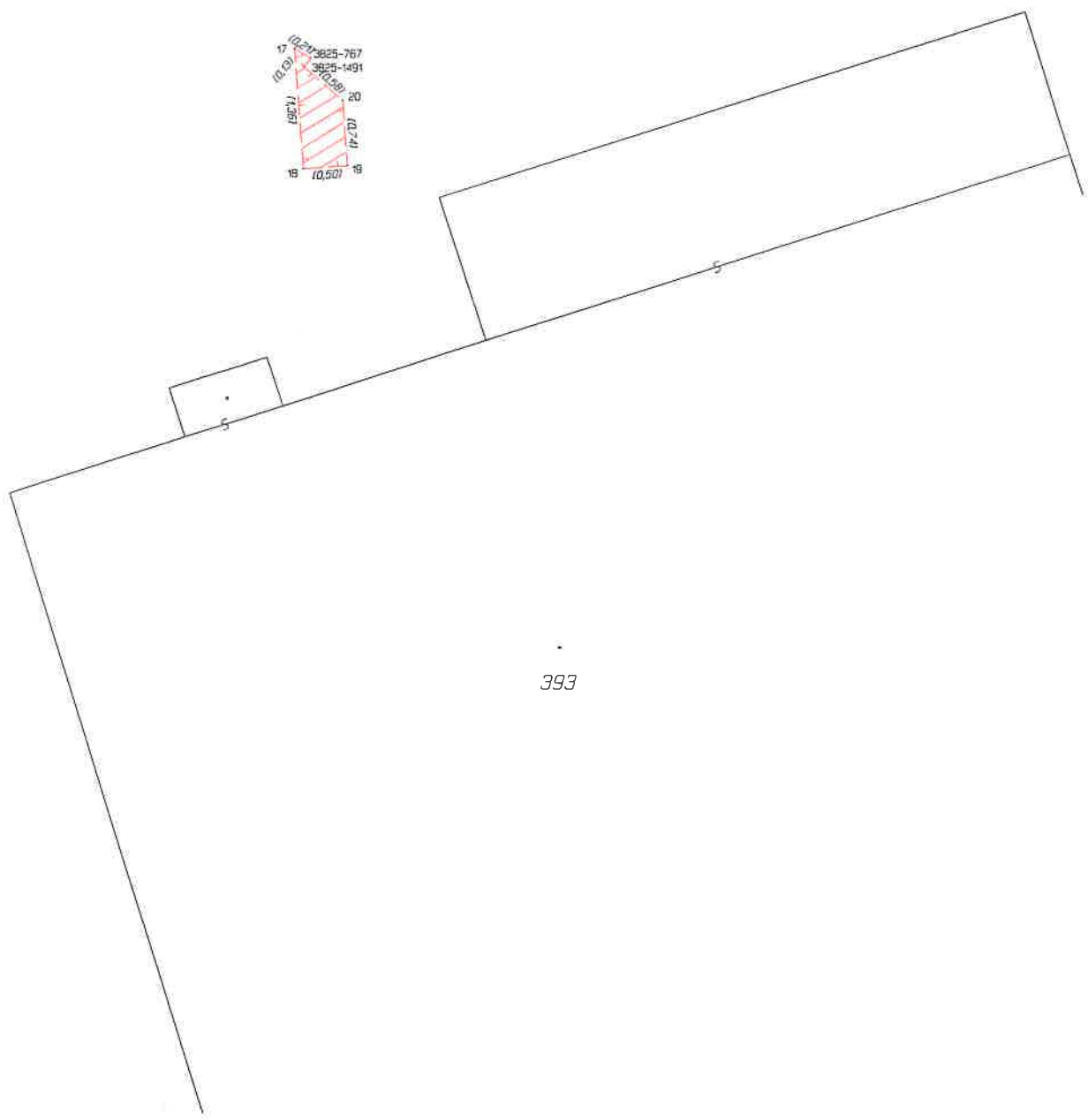

393

553

2193



v.

552

6

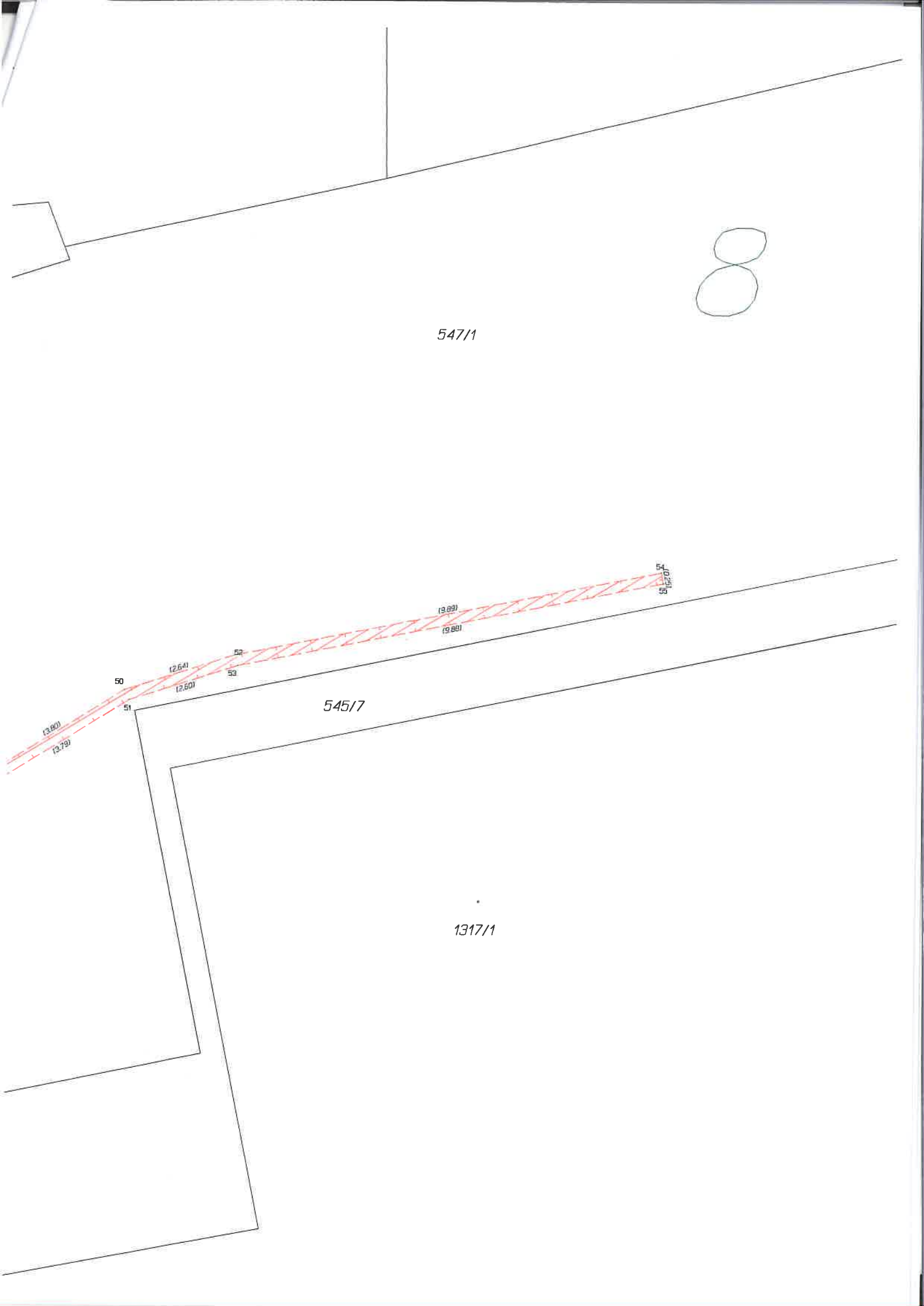

9

542/12

1023

1025)
56 3825-1070

(864)
(864)

1024/1

2088

2087

542/28

542/27



10

1039

542/21



1040

542/22

11

542/14

1646/6

1646/7

1646/5

1082

1036

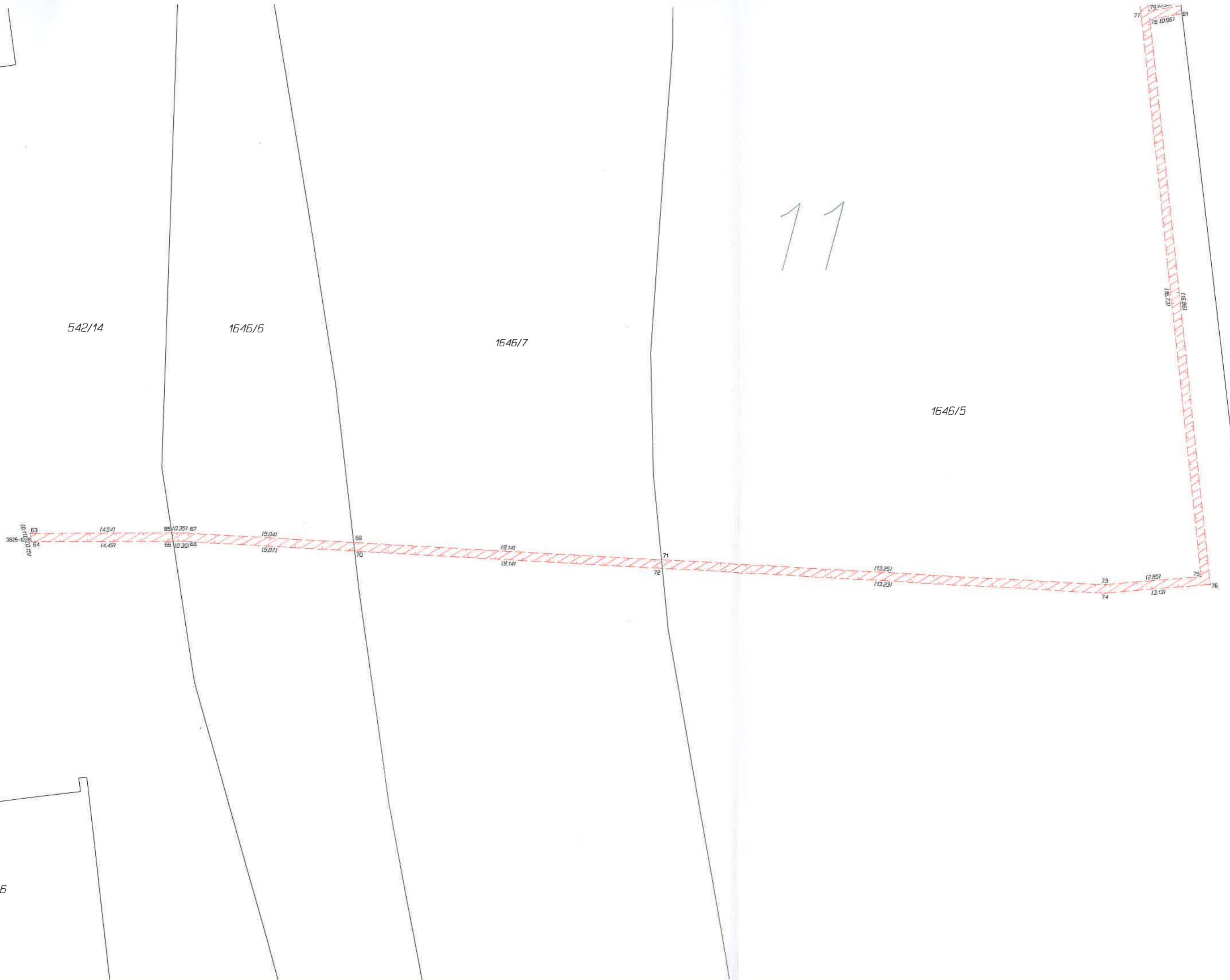

12

1646/5

539/3

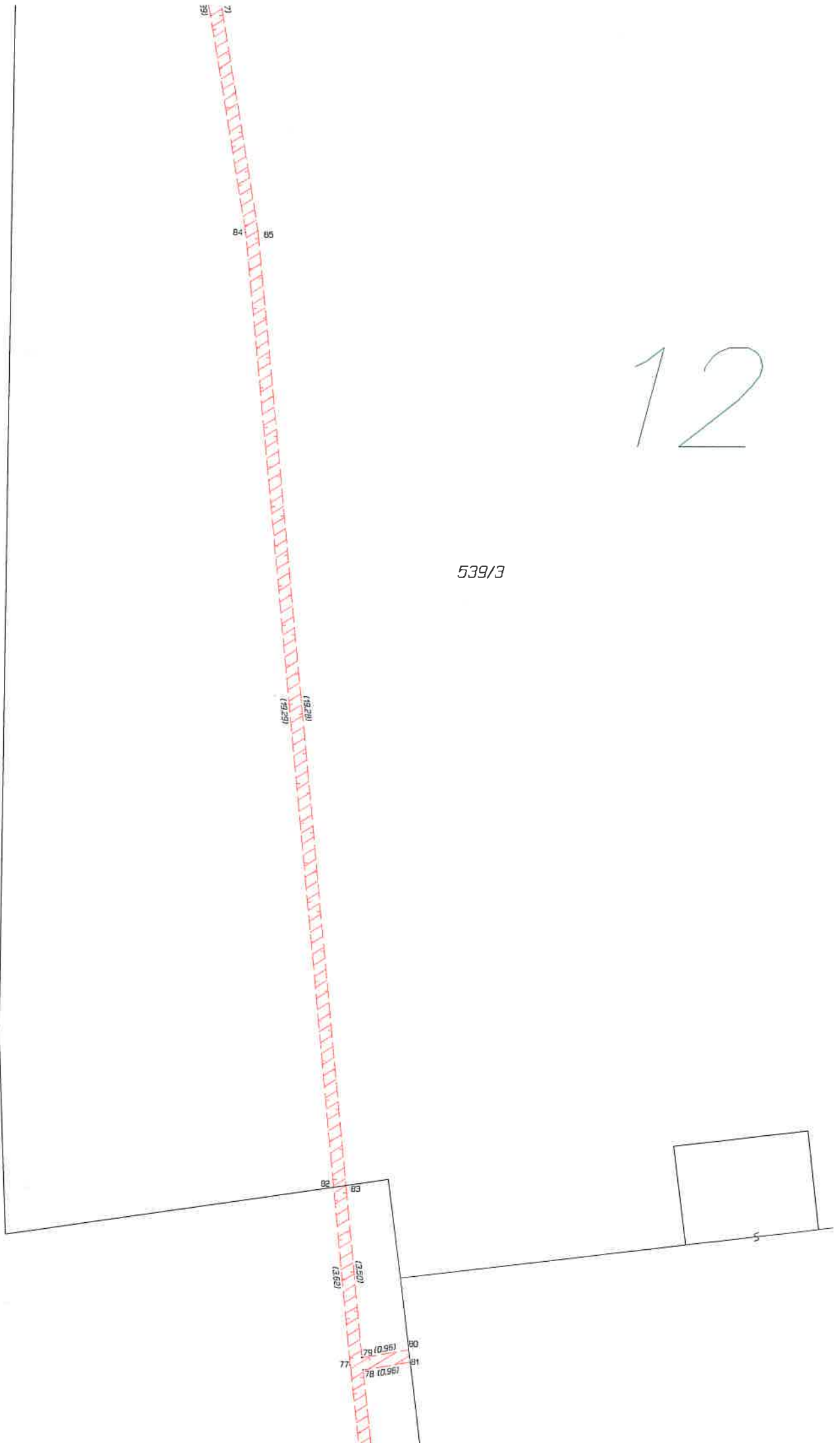

14



1549/20

565

538

1545

