

VÝKAZ DOSAVADNÍHO A NOVÉHO STAVU ÚDAJŮ KATASTRU NEMOVITOSTÍ

Dosavadní stav			Nový stav														
Označení pozemku parc. číslem	Výměra parcely		Druh pozemku	Označení pozemku parc. číslem	Výměra parcely		Druh pozemku	Typ stavby	Způsob využití	Způsob určení výměry	Porovnání se stavem evidence právních vztahů						
	ha	m ²			Způsob využití	ha					m ²	Způsob využití	Dle přechází z pozemku označeného v katastru nemovitostí	dřívejší poz. evidenci	Číslo listu vlastnictví	Výměra dílu	
			ha				m ²										
15/4											15/4			10001			
150/2											150/2			10001			
857/1											857/1			10001			
929/10											929/10			10001			
931/9											931/9			10001			
931/12											931/12			10001			
1085/1											1085/1			10001			
1107/10											1107/10			10001			
1112/1											1112/1			10001			
1115/8											1115/8			10001			
1575/1											1575/1			10001			
1650/4											1650/4			10001			
1651											1651			10001			
1653											1653			10001			
1656/1											1656/1			10001			
2234											2234			4411			

Druh věcného břemene: dle listiny

Oprávněný: dle listiny

GEOMETRICKÝ PLÁN pro vymezení rozsahu věcného břemene k části pozemku	Geometrický plán overil úředně oprávněný zeměměřický inženýr:	Stejnopis overil úředně oprávněný zeměměřický inženýr:
	Jméno, příjmení: <i>Ing. Václav Fíška</i>	Jméno, příjmení: <i>Ing. Václav Fíška</i>
	Číslo položky seznamu úředně oprávněných zeměměřických inženýrů: 1257/1995	Číslo položky seznamu úředně oprávněných zeměměřických inženýrů: 1257/1995
	Dne: 11. května 2021 Číslo: 149/2021	Dne: 19. května 2021 Číslo: <i>122/2021</i>
Naležitostmi a přesností odpovídá právním předpisům.	Tento stejnopis odpovídá geometrickému plánu v elektronické podobě uloženému v dokumentaci katastrálního úřadu.	
Vyhotovitel: Marek Pokorný Geodetická kancelář Jeronýmova 1553, 397 01 Písek	Katastrální úřad souhlasí s otiskováním parcel.	
Číslo plánu: 3839 - 44/2021	KÚ pro Jihočeský kraj KP Prachatice Ing. Zdeňka Beranová PGP-402/2021-306 2021.05.18 07:44:21 CEST	
Okres: Prachatice		
Obec: Prachatice		
Kat. území: Prachatice		
Mapový list: DKM	Ověření stejnopisu geometrického plánu v listinné podobě.	
Dosavadním vlastníkům pozemků byla poskytnuta možnost seznámit se v terénu s průběhem navrhovaných nových hranic které byly označeny předepsaným způsobem.		

Seznam souřadnic (S-JTSK)

Číslo bodu	Souřadnice pro zápis do KN			Číslo bodu	Souřadnice pro zápis do KN		
	Y	X	Kód kv.		Y	X	Kód kv.
3837-287	789396.67	1157158.08	3	58	789935.94	1157352.48	3
3837-288	789396.74	1157158.57	3	59	789935.86	1157352.57	3
3837-476	789660.13	1157364.63	3	60	790022.32	1157282.37	3
3837-575	789800.50	1157434.90	3	61	790028.80	1157276.01	3
3837-1007	789984.03	1157980.22	3	62	790028.60	1157275.85	3
3837-1008	789984.77	1157979.94	3	63	790031.71	1157270.76	3
3837-1358	789937.66	1157354.32	3	64	790031.87	1157270.98	3
3837-1491	790085.65	1157477.39	3	65	790033.11	1157270.75	3
3837-1726	790089.13	1157337.55	3	66	790032.91	1157270.53	3
3837-1813	790022.11	1157282.23	3	67	790034.04	1157266.81	3
3837-2021	790015.25	1157170.18	3	68	790034.32	1157266.77	3
3837-2159	789944.57	1157022.28	3	69	790031.69	1157263.71	3
1	789397.74	1157158.28	3	70	790031.87	1157263.53	3
2	789397.60	1157157.80	3	71	790027.46	1157260.48	3
3	789659.29	1157365.26	3	72	790027.62	1157260.29	3
4	789659.69	1157365.56	3	73	790015.52	1157170.44	3
5	789659.83	1157364.55	3	74	790015.88	1157170.40	3
6	789660.32	1157364.74	3	75	790015.82	1157169.90	3
7	789801.68	1157437.29	3	76	790015.24	1157169.97	3
8	789802.10	1157437.03	3	77	789944.28	1157022.32	3
9	789801.84	1157436.61	3	78	789941.90	1157019.60	3
10	789801.74	1157436.67	3	79	789942.07	1157019.42	3
11	789801.53	1157436.80	3	80	789937.53	1157016.05	3
12	789801.42	1157436.87	3	81	789937.82	1157015.96	3
13	789800.44	1157434.97	3	82	789938.96	1157010.68	3
14	789800.76	1157435.02	3	83	789939.21	1157010.73	3
15	789830.38	1157523.10	3	84	789939.22	1157007.20	3
16	789830.88	1157523.06	3	85	789939.47	1157007.19	3
17	789830.96	1157524.00	3	86	789938.42	1157003.66	3
18	789830.46	1157524.00	3	87	789938.65	1157003.54	3
19	790085.52	1157477.49	3	88	789937.23	1157002.39	3
20	790085.71	1157477.32	3	89	789937.43	1157002.24	3
21	790088.82	1157483.68	3	90	789935.05	1156998.90	3
22	790089.06	1157483.59	3	91	789935.26	1156998.76	3
23	790090.44	1157492.01	3	92	789984.71	1157979.43	3
24	790090.68	1157491.94	3	93	789983.96	1157979.71	3
25	790091.66	1157494.73	3	94	790090.08	1157490.15	8
26	790091.94	1157494.75	3	95	790090.26	1157489.79	8
27	790088.62	1157499.66	3	96	790089.22	1157498.69	3
28	790088.84	1157499.79	3	97	790089.43	1157498.82	3
29	790084.12	1157506.78	3	98	790085.82	1157504.56	3
30	790084.30	1157506.96	3	99	790085.61	1157504.43	3
31	790081.10	1157508.66	3	100	789938.01	1157014.28	6
32	790081.26	1157508.86	3	101	789938.23	1157014.41	6
33	790080.06	1157509.82	3	102	789938.81	1157011.23	6
34	790080.32	1157509.90	3	103	789939.04	1157011.37	6
35	790080.47	1157512.90	3				
36	790080.71	1157512.86	3				
37	790080.90	1157515.41	3				
38	790081.14	1157515.33	3				
39	790086.45	1157525.74	3				
40	790086.69	1157525.66	3				
41	790086.59	1157526.82	3				
42	790086.83	1157526.74	3				
43	790098.72	1157549.79	3				
44	790098.94	1157549.67	3				
45	790107.42	1157566.34	3				
46	790107.52	1157566.00	3				
47	790110.87	1157564.30	3				
48	790110.99	1157564.52	3				
49	790089.34	1157337.41	3				
50	790089.07	1157336.99	3				
51	790088.86	1157337.12	3				
52	789937.64	1157354.39	3				
53	789937.71	1157354.12	3				
54	789935.70	1157352.77	3				
55	789935.62	1157352.86	3				
56	789935.24	1157352.54	3				
57	789935.56	1157352.16	3				

Přehled kladu listů:

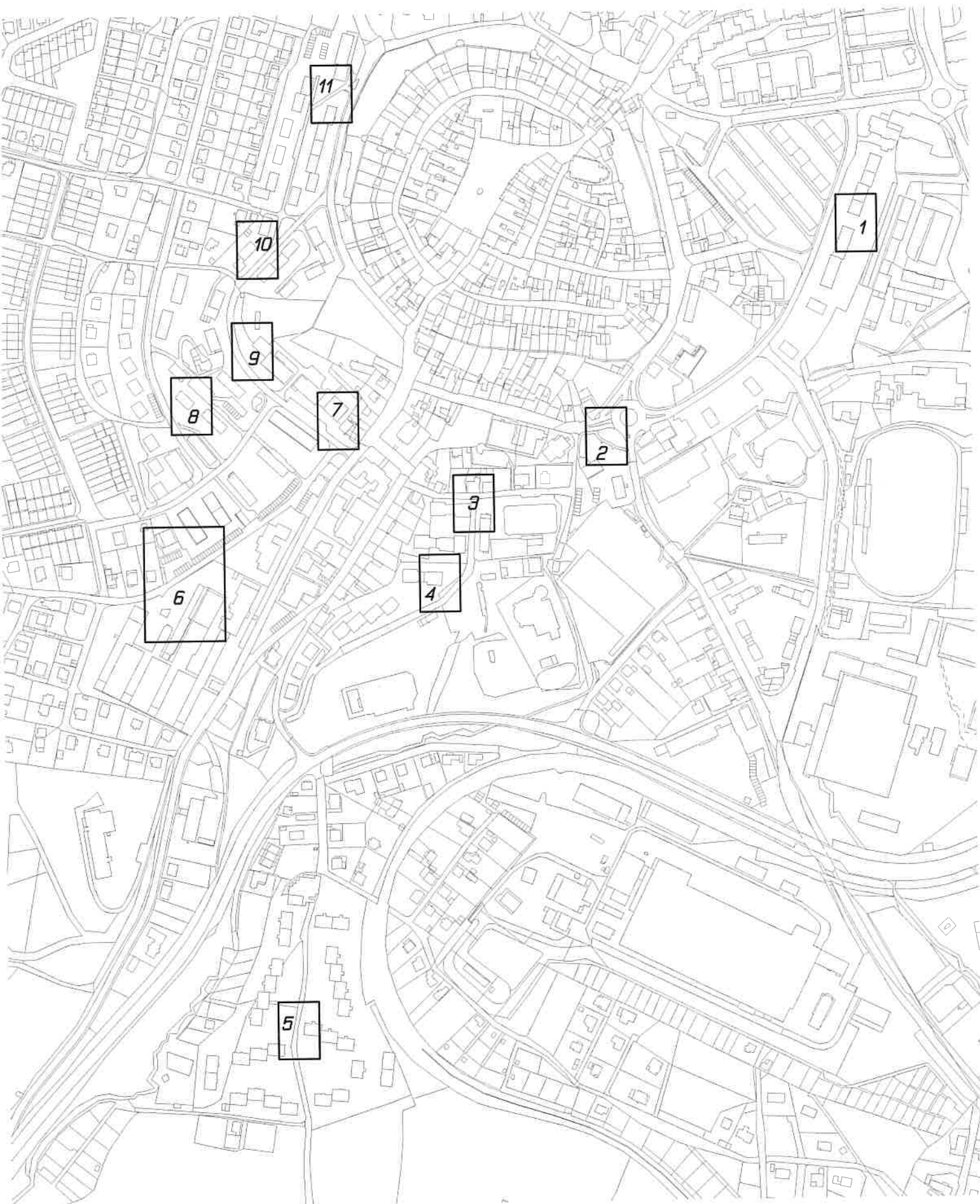

1

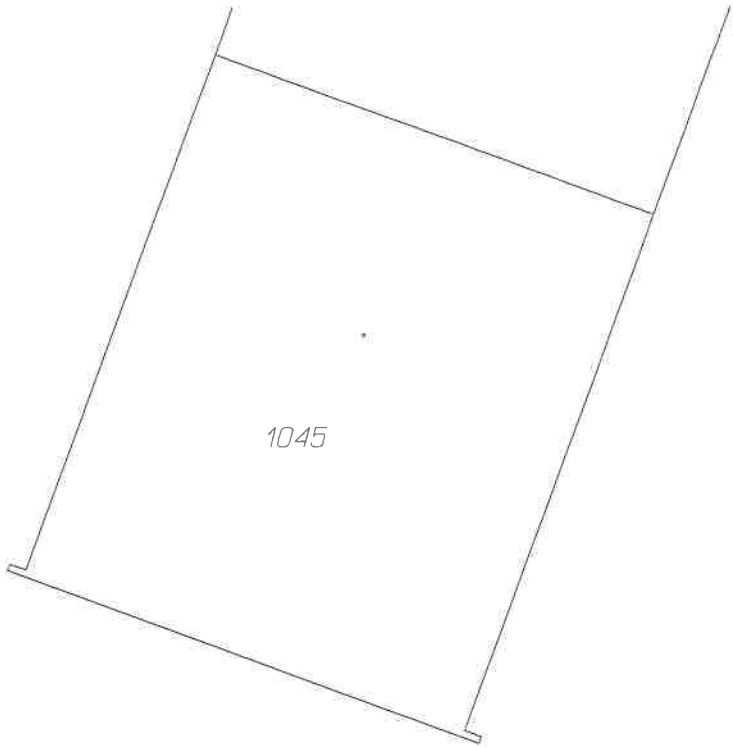

150/2

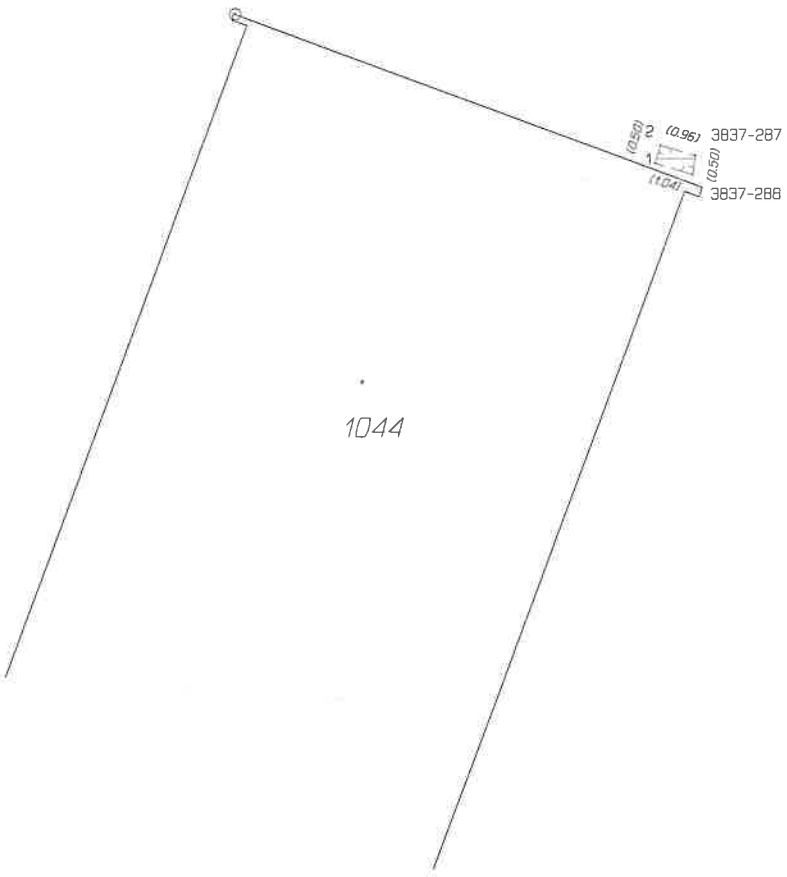

1044

2

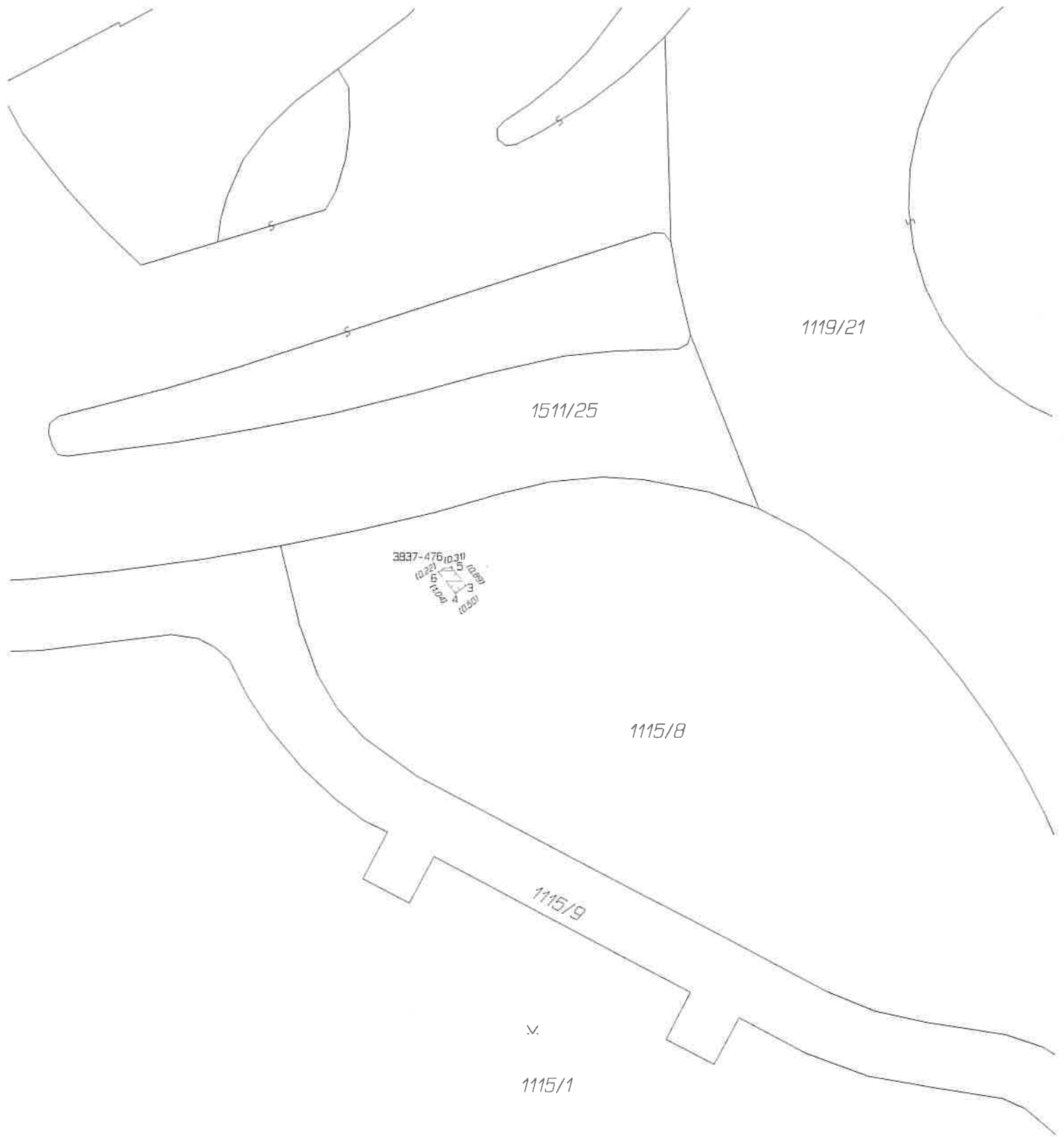

4

112/2



1534



1107/10

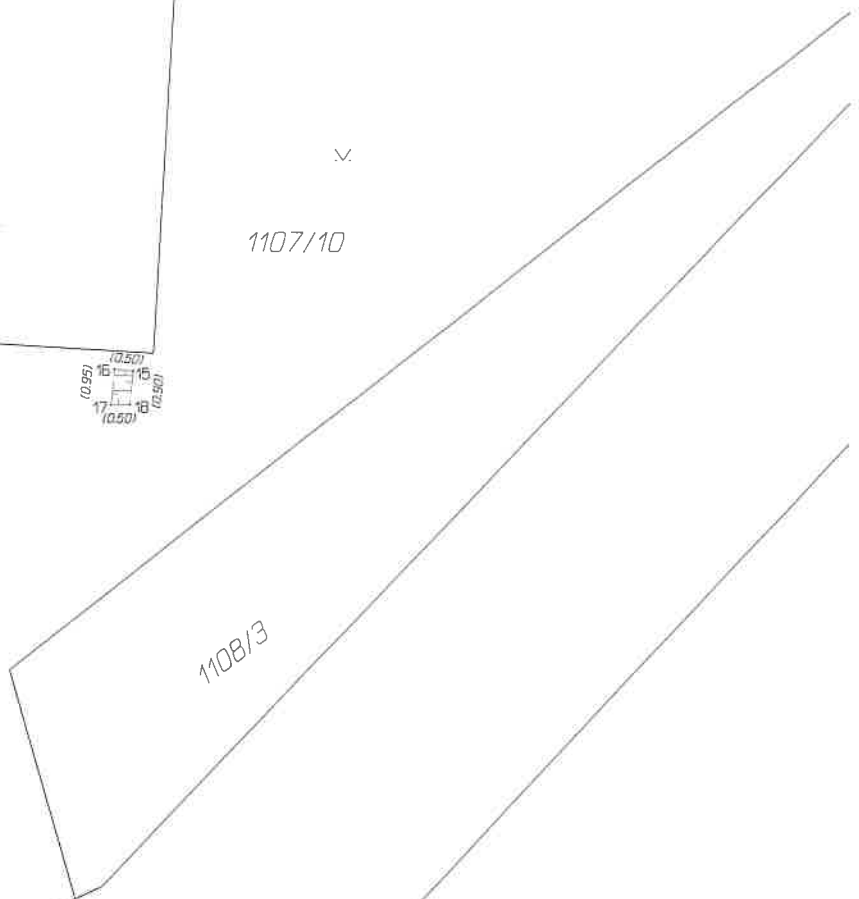

1108/3

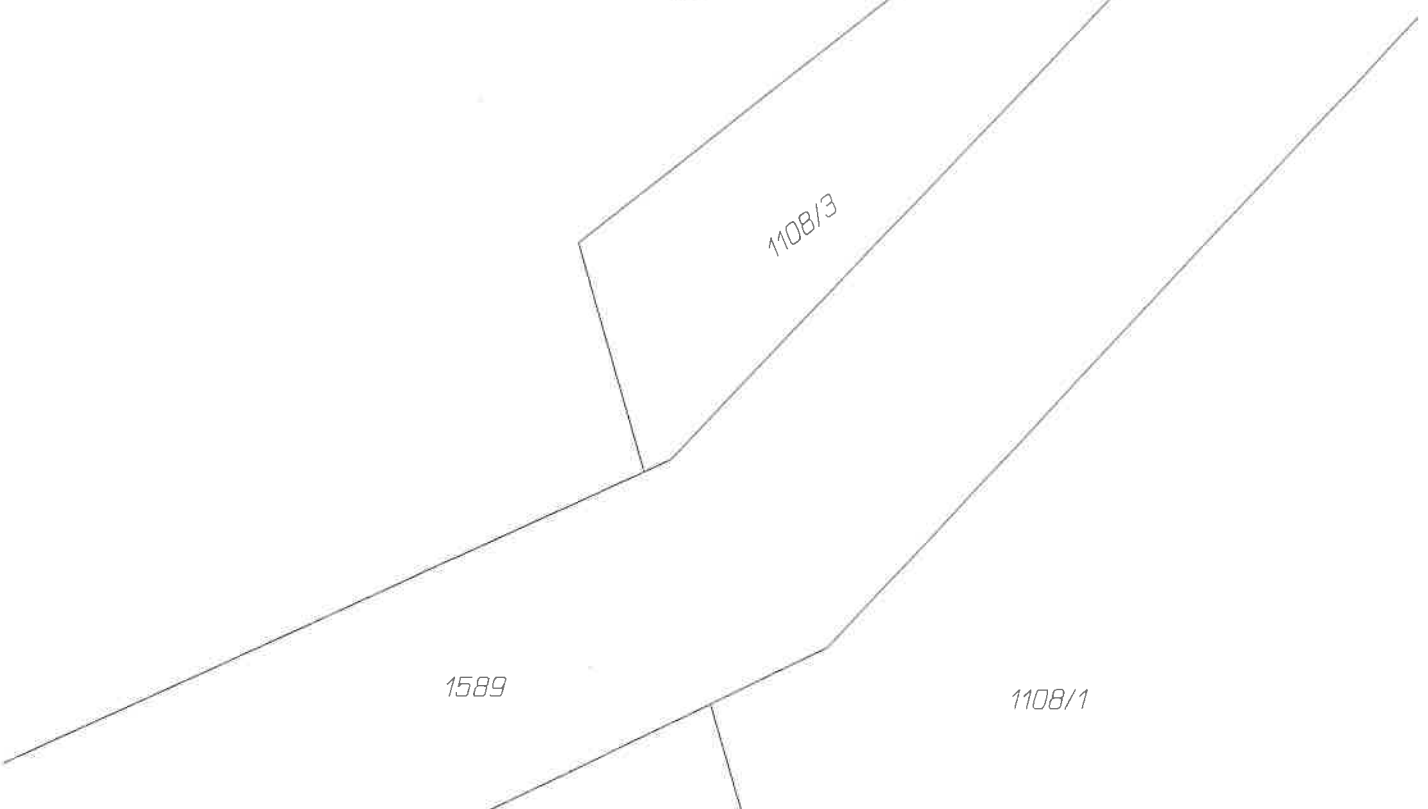

1589

1108/1

1048/8

5

1085/1

1586/1

1048/4

3837-1008
 3637-1007
 92
 93
 94
 95
 96
 97
 98
 99
 100
 101
 102
 103
 104
 105
 106
 107
 108
 109
 110
 111
 112
 113
 114
 115
 116
 117
 118
 119
 120
 121
 122
 123
 124
 125
 126
 127
 128
 129
 130
 131
 132
 133
 134
 135
 136
 137
 138
 139
 140
 141
 142
 143
 144
 145
 146
 147
 148
 149
 150
 151
 152
 153
 154
 155
 156
 157
 158
 159
 160
 161
 162
 163
 164
 165
 166
 167
 168
 169
 170
 171
 172
 173
 174
 175
 176
 177
 178
 179
 180
 181
 182
 183
 184
 185
 186
 187
 188
 189
 190
 191
 192
 193
 194
 195
 196
 197
 198
 199
 200

1637

1782

6

1667





2234

3011

507/1

40
41

44
43

47
48
45
46

(18.95)
(18.70)

(3.78)
(4.07)

(12.71)
(12.71)

(16.09)
(16.09)

(23.27)
(23.18)

S
S
S
S

S

S
S

S
S

S

S

7



1171

15/4

15/3

15/1

315

314

313

413

15/5

3837-1358
52 (10247)
53 (10248)
54 (10249)
55 (10250)
56 (10251)
57 (10252)
58 (10253)
59 (10254)

8

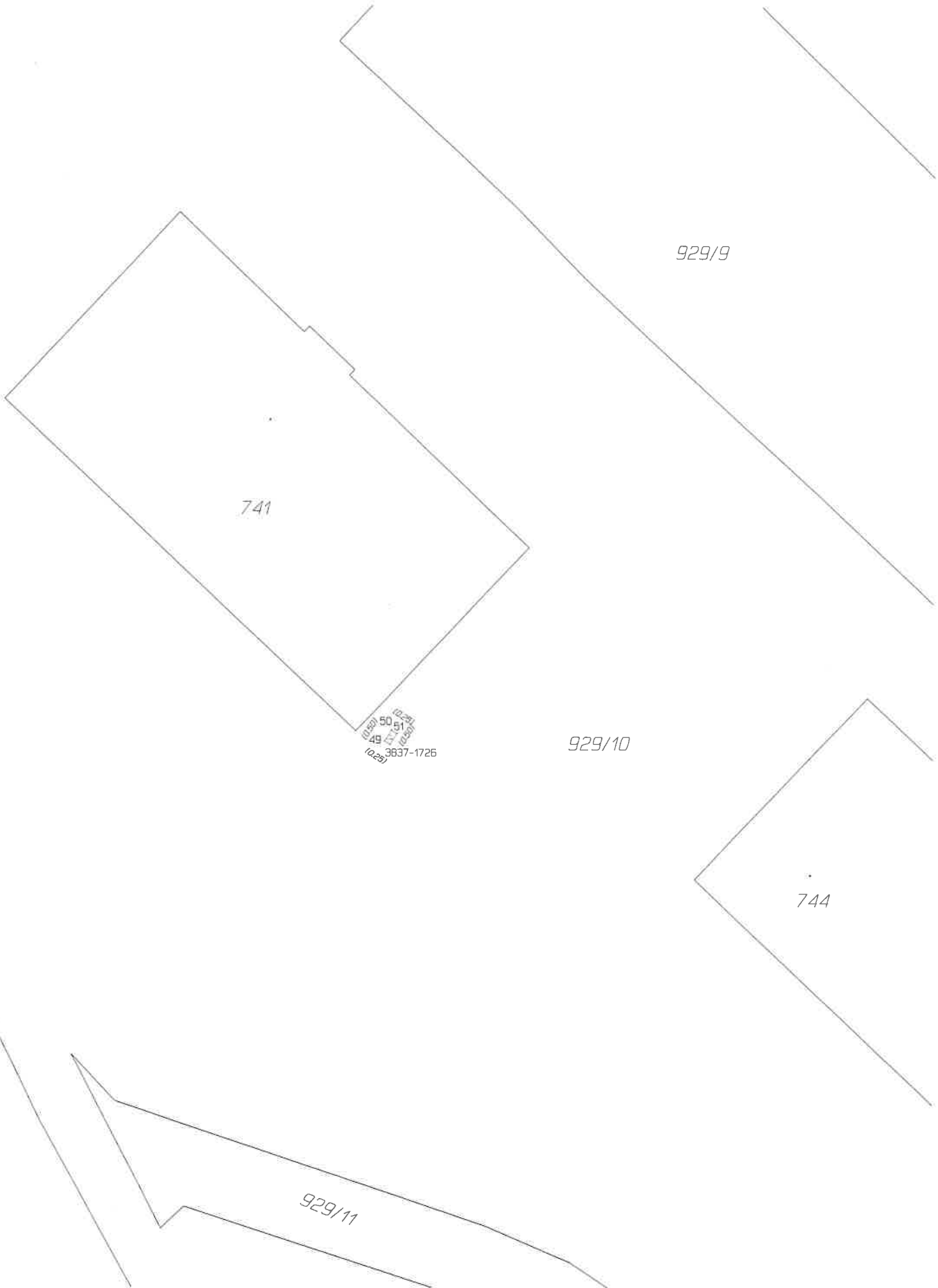

9

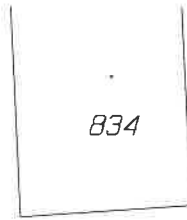

1650/3

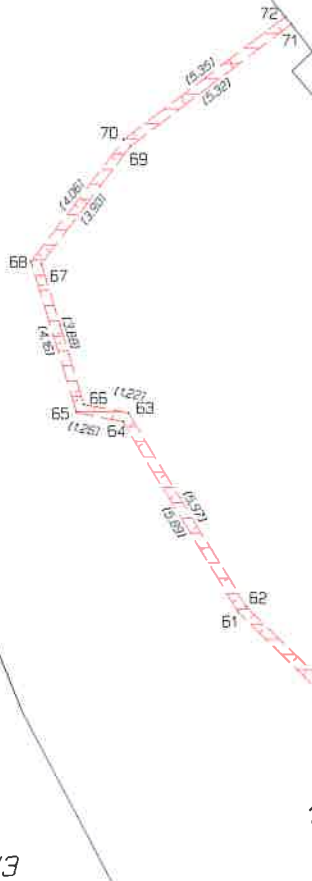

1168

1650/4

15/3

1169

10

a.

867/1

1335/1

1335/2

735

v.
1651

782

(0.58)
75 76
74 73 3837-2021
(0.37) (0.21)

783

1656/3

11

16556/2

791

857/1

16556/1

3837-2159 77
10.301

1653

734

16558

