



SERVISNÍ SMLOUVA – EZS

Smluvní strany:

ZŠ a MŠ Praha 5 Smíchov - Kořenského 10/760, příspěvková organizace
objekt Náměstí 14. října 2994/9a, 150 00 Praha 5 Smíchov
se sídlem Kořenského 10/760, 150 00 Praha 5 Smíchov
zastoupená ve věcech smluvních Mgr. Libuše Daňhelková - ředitelka
a ve věcech technických
IČO: 70107416
bank. spojení: 
č. účtu: 
na straně jedné (dále jen „zákazník“)

a

PBR KOMTECH spol. s r.o.
se sídlem Fantova 1782/32, 15500 Praha 5
provozovna **Armády 452/75, 15500 Praha 5**
zastoupená jednatelem společnosti Martinem Semrádem, r.č. 750103/0537
IČO: 46349758 DIČ: CZ46349758
bank. spojení: KB
č. účtu: 
tel:
na straně druhé (dále jen **dodavatel**)

uzavřely spolu níže uvedeného dne, měsíce a roku tuto servisní smlouvu:

I. ÚVOD

1.1. Tato servisní smlouva se uzavírá k zabezpečení bezporuchového a řádného chodu následujících systémů:

EZS - elektronická zabezpečovací signalizace JA-100

1.2. V záruční době jsou opravy, které podléhají záruce opravovány bezplatně. Podmínky záruky jsou v souladu se zákonem.

1.3. Pravidelný servis, jehož úkolem je preventivní kontrola správné činnosti systému, je rozdílný od záruční opravy a je proto za úhradu.

II. PŘEDMĚT SMLOUVY

2.1. Předmětem této servisní smlouvy je pravidelná kontrola a servis systémů „EZS“ v místě instalace tohoto zařízení, a to v objektu MŠ nám.14. října, ZŠ a MŠ Praha 5 Smíchov - Kořenského 10/760, příspěvková organizace.

2.2. Servis elektronických systémů „EZS“ obsahuje 3 dílčí úkony:

a) INSPEKCE – KONTROLA:

Zahrnuje všechny činnosti potřebné k posouzení technického stavu jednotlivých systémů a zařízení a provádí se **1x ročně**.

b) ÚDRŽBA:

Zahrnuje všechny činnosti potřebné k zajištění předepsaných parametrů a je prováděna ve stejném intervalu jako inspekce.

c) OPRAVA:

Zahrnuje všechny činnosti potřebné k docílení předepsaných technických parametrů jednotlivých zařízení a systémů po zjištění nepřijatelných odchylek, nezahrnuje náhradní zařízení a díly k tomu potřebné.

III. Ujednání smluvních stran

3.1. **Dodavatel** se touto smlouvou zavazuje:

a) servis systémů „EZS“ provádět 1x ročně, a to v termínech dohodnutých se zákazníkem,

b) neprodleně po oznámení závady zákazníkem, provádět nezbytné opravy, tyto opravy zahájit nejpozději do 48 hodin po oznámení závady,

c) dodavatel ručí za poškození zařízení způsobené jím nebo jeho pracovníky do výše plnění příslušné pojišťovny. Náhrady za následné škody vzniklé nefunkčním systémem jsou vyloučeny.

3.2. **Zákazník** se touto smlouvou zavazuje:

- a) neprovádět na systémech „EZS“ žádné změny a opravy. Pokusí-li se zákazník nebo třetí osoba o odstranění nastalé poruchy bez vědomí a souhlasu dodavatele, bude porucha odstraněna dodavatelem pouze na jeho náklady,
- b) platit způsobem a ve výši sjednané v této smlouvě servisní poplatky,
- c) bez zbytečného odkladu oznámit dodavateli závadu na systému, a to telefonicky na tel: 220 199 100 nebo faxem 220 199 109.

IV. Cena-servisní poplatek a smluvní pokuta

4.1. Cena-poplatek za jednu inspekci resp. kontrolu, údržbu a opravu se sjednává na částku 2.590,- Kč (slovy:dvatisícepětsetdevadesátkorunčeských)

4.2. Výše poplatku závisí na rozsahu systémů „EZS“ a tedy na výkonech dle odst. II. a) b) této smlouvy, včetně nákladů na drobný materiál. V tomto poplatku jsou zahrnuty výkony za znovu uvedení systému do provozu. **Poplatek nezahrnuje náklady za dopravu a za materiál.**

4.3. Náklady na potřebné náhradní díly a ostatní materiál v podobě záruky nese dodavatel.

4.4. Roční poplatek zahrnuje jen opravy, které odpovídají normálnímu opotřebení. Škoda způsobená vyšší mocí, např. úderem blesku, požárem nebo zaviněním třetích osob je hrazena zákazníkem v plném rozsahu.

4.5. Účtování poplatku se provádí vždy po provedení servisu 1x ročně. V případě změny nákladů (cena materiálu apod.) je zákazník vyrozuměn o zvýšení poplatku a požádán o jeho potvrzení.

4.6. Platba se provádí po obdržení faktury - daňového dokladu vystaveného dodavatelem a v termínu v ní uvedeném.

4.7. Smluvní strany sjednávají pro případ prodlení zákazníka s úhradou servisního poplatku smluvní pokutu ve výši 0,5% z dlužné částky, a pro případ prodlení dodavatele s odstraněním závady na systémech „EZS“ nad 24 hodin smluvní pokutu ve výši 1% denně ze sjednaného poplatku.

V. Doba trvání smlouvy, výpověď

5.1. Smlouva se uzavírá na dobu neurčitou, s účinností dnem podpisu obou stran. Smlouva platí pro běžný rok a automaticky se prodlužuje vždy o jeden rok, pokud nebude jednou ze stran vypovězena písemně, a to nejpozději 3 měsíce předem. Tato lhůta počíná běžet prvního dne měsíce následujícího po doručení výpovědi druhé smluvní straně.

VI. Odstoupení od smlouvy

6.1. Zákazník může od této smlouvy odstoupit, pokud dodavatel:

- a) neodstraní ve lhůtě do 96 hodin závadu na systému „EZS“
- b) prokazatelně poruší plnění smluvních závazků vyplývajících z této smlouvy

6.2. Dodavatel může odstoupit od této smlouvy, pokud zákazník:

- a) je i přes písemné vyrozumění a osobním projednání se statutárním zástupcem v prodlení s úhradou faktury
- b) prokazatelně nevytváří podmínky podstatné pro plnění závazků dle této smlouvy

6.3. Účinnost odstoupení od smlouvy nastává okamžikem písemného vyrozumění druhé smluvní straně. Při odstoupení od smlouvy se tato smlouva ke dni odstoupení ruší a obě strany vypořádají vzájemně poskytnutá plnění.

VII. Závěrečná ustanovení

7.1. Opravu jednotlivých částí systému lze provést dílčí obměnou zařízení, jen pokud nedojde ke změně schválených podmínek.

7.2. Obsah této smlouvy může být měněn nebo doplňován pouze po dohodě smluvních stran, formou písemného dodatku k této smlouvě.

7.3. Obě smluvní strany se zavazují, že případné vzájemné nesrovnalosti, týkající se smluvních vtaů, budou řešeny pokud možno smířčí cestou.

7.4. Zmocněná nebo pověřená osoba k výkonu servisu resp. k plnění smluvních jednání je vybavena služebním průkazem fy. PBR KOMTECH spol. s r.o. pro vyloučení přístupu nepovolených osob.

7.5. Písemnosti mezi stranami této smlouvy, s jejichž obsahem je spojen vznik, zánik nebo změna práv a povinností upravených touto smlouvou (zejména odstoupení či výpověď), se doručují do vlastních rukou. Povinnost smluvní strany doručit písemnost do vlastních rukou druhé smluvní straně je splněna při doručování poštou, jakmile pošta písemnost adresátovi do vlastních rukou doručí. Účinky doručení nastanou i tehdy, jestliže pošta písemnost smluvní straně vrátí jako nedoručitelnou a adresát svým jednáním doručení zmařil nebo přijetí písemnosti odmítl.

7.6. Tato smlouva nabývá platnosti dnem podpisu obou smluvních stran.

7.7. Tato smlouva je vyhotovena ve 2 stejnopisech, z nichž zákazník obdrží jeden a dodavatel jeden stejnopis.

V Praze dne:

V Praze dne: 1. 9. 2022



Základní škola a mateřská škola
Praha 5 - Smíchov, Kofenského 10/760
(2) (zákazník)
Organizace
Kofenského 10, 150 00 Praha 5
IČO: 70107416

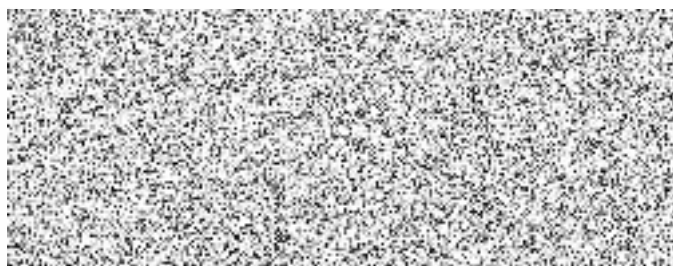

Jednatel společnosti
(dodavatel)

PBR KOMTECH spol. s r. o. Armády 452/75, 155 00 Praha 5 - Stodůlky
Organizace zapsaná u Městského soudu v Praze, oddíl C, vložka 10949

Tel: +420-220199100 Fax: +420-220199109, e-mail: info@pbrkomtech.cz <http://www.pbrkomtech.cz>

Bankovní spojení: Komerční Banka, číslo účtu: 19-3315190287/0100, IČO: 46349758, DIČ: CZ46349758