



35418/P/2021-HMSU

Č.j.: UZSVM/P/24552/2021-HMSU

Česká republika - Úřad pro zastupování státu ve věcech majetkových

se sídlem Rašínovo nábřeží 390/42, 128 00 Nové Město, Praha 2

za kterou právně jedná JUDr. Linda Hejlová, ředitelka odboru Hospodaření s majetkem státu, na základě Příkazu generálního ředitele č. 6/2019 v platném znění

IČO: 69797111

(dále jen „převodce“)

a

Plzeňský kraj

se sídlem Škroupova 18, 306 13 Plzeň,

zastoupený Mgr. Romanem Zarzyckým, náměstkem hejtmana Plzeňského kraje pro oblast ekonomiky, investic a majetku, na základě plné moci ze dne 18. 2. 2022

IČO: 70890366

(dále jen „nabyvatel“)

uzavírají podle ustanovení § 2055 a násl. zákona č. 89/2012 Sb., občanský zákoník, ve znění pozdějších předpisů (dále jen „zákon č. 89/2012 Sb.“) a podle ustanovení § 22 zákona č. 219/2000 Sb., o majetku České republiky a jejím vystupování v právních vztazích, ve znění pozdějších předpisů (dále jen „zákon č. 219/2000 Sb.“) tuto

SMLOUVU O BEZÚPLATNÉM PŘEVODU VLASTNICKÉHO PRÁVA K NEMOVITÝM VĚCEM

č.j. UZSVM/P/24552/2021-HMSU

Čl. I.

1. Česká republika je vlastníkem níže uvedených nemovitých věcí:

- **pozemková parcela č. 1426/14**, ostatní plocha, ostatní komunikace, účetní hodnota 193,16 Kč
- **pozemková parcela č. 527/28**, ostatní plocha, ostatní komunikace, účetní hodnota 50 220,- Kč,
- **pozemková parcela č. 527/33**, ostatní plocha, ostatní komunikace, účetní hodnota 1 980,- Kč,
- **pozemková parcela č. 527/34**, ostatní plocha, ostatní komunikace, účetní hodnota 3 060,- Kč,
- **pozemková parcela č. 527/35**, ostatní plocha, ostatní komunikace, účetní hodnota 9 900,- Kč,
- **pozemková parcela č. 546/8**, ostatní plocha, silnice, účetní hodnota 3 150,- Kč
- **pozemková parcela č. 1444/4**, ostatní plocha, silnice, účetní hodnota 5 040,- Kč,
- **pozemková parcela č. 1444/6**, ostatní plocha, silnice, účetní hodnota 8 100,- Kč
- **pozemková parcela č. 1444/15**, ostatní plocha, silnice, účetní hodnota 731,- Kč
- **pozemková parcela č. 1444/17**, ostatní plocha, silnice, účetní hodnota 2 700,- Kč
- **pozemková parcela č. 1444/19**, ostatní plocha, silnice, účetní hodnota 9 868,- Kč

- **pozemková parcela č. 1444/20**, ostatní plocha, silnice, účetní hodnota 491 221,80 Kč
- **pozemková parcela č. 1444/21**, ostatní plocha, silnice, účetní hodnota 3 780,- Kč
- **pozemková parcela č. 1444/22**, ostatní plocha, silnice, účetní hodnota 5 940,- Kč
- **pozemková parcela č. 1444/24**, ostatní plocha, silnice, účetní hodnota 44 039,- Kč
- **pozemková parcela č. 1444/28**, ostatní plocha, silnice, účetní hodnota 12 426,- Kč
- **pozemková parcela č. 1444/31**, ostatní plocha, ostatní komunikace, účetní hodnota 180,-Kč
- **pozemková parcela č. 1444/32**, ostatní plocha, silnice, účetní hodnota 21 207,10 Kč
- **pozemková parcela č. 1444/33**, ostatní plocha, silnice, účetní hodnota 16 446,60 Kč
- **pozemková parcela č. 1444/34**, ostatní plocha, silnice, účetní hodnota 1 035,50 Kč
- **pozemková parcela č. 1444/38**, ostatní plocha, ostatní komunikace, účetní hodnota 165,- Kč
- **pozemková parcela č. 1444/39**, ostatní plocha, silnice, účetní hodnota 57,60,- Kč
- **pozemková parcela č. 1444/40**, ostatní plocha, silnice, účetní hodnota 6 944,10 Kč
- **pozemková parcela č. 2128/4**, ostatní plocha, silnice, účetní hodnota 5 665,- Kč

zapsané na listu vlastnictví č. 60000 pro **katastrální území Starý Plzenec**, obec Starý Plzenec ve veřejném seznamu vedeném Katastrálním úřadem pro Plzeňský kraj, Katastrálním pracovištěm Plzeň-město,

- **pozemková parcela č. 972/6**, ostatní plocha, silnice, účetní hodnota 3 170,- Kč,

zapsaná na listu vlastnictví č. 60000 pro **katastrální území Robčice u Štěnovic**, obec Útušice ve veřejném seznamu vedeném Katastrálním úřadem pro Plzeňský kraj, Katastrálním pracovištěm Plzeň-jih,

- **spoluvlast. podíl o velikosti 1/6 k pozemkové parcele č. 714/12**, ostatní plocha, silnice, účetní hodnota 74,25 Kč,

zapsaný na listu vlastnictví č. 77 pro **katastrální území Zdemyslice**, obec Zdemyslice ve veřejném seznamu vedeném Katastrálním úřadem pro Plzeňský kraj, Katastrálním pracovištěm Plzeň-jih,

- **pozemková parcela č. 526/34**, ostatní plocha, silnice, účetní hodnota 6 149,16 Kč,

zapsaná na listu vlastnictví č. 60000 pro **katastrální území Čížice**, obec Čížice ve veřejném seznamu vedeném Katastrálním úřadem pro Plzeňský kraj, Katastrálním pracovištěm Plzeň-jih,

- **pozemková parcela č. 551/14**, ostatní plocha, jiná plocha, účetní hodnota 400,- Kč,
- **pozemková parcela č. 551/35**, ostatní plocha, jiná plocha, účetní hodnota 370,- Kč,
- **pozemková parcela č. 551/54**, ostatní plocha, jiná plocha, účetní hodnota 1 780,- Kč,
- **pozemková parcela č. 551/63**, ostatní plocha, manipulační plocha, účetní hodnota 180,- Kč,
- **pozemková parcela č. 551/66**, ostatní plocha, jiná plocha, účetní hodnota 102,- Kč,

zapsané na listu vlastnictví č. 60000 pro **katastrální území Šlovice u Plzně**, obec Dobřany ve veřejném seznamu vedeném Katastrálním úřadem pro Plzeňský kraj, Katastrálním pracovištěm Plzeň-jih,

- **pozemková parcela č. 79/5** o výměře 79 m², ostatní plocha, silnice, hodnota v účetnictví 314,16 Kč, která vznikla na základě geometrického plánu č. 476-1065/2019 ze dne 22. 5. 2019 z pozemku p. č. 79/1 o výměře 751 m², ostatní plocha, neplodná půda v **katastrálním území Nečtiny**, obec Nečtiny v katastru nemovitostí vedeném Katastrálním úřadem pro Plzeňský kraj, Katastrálním pracovištěm Kralovice. Souhlas s dělením vydal Městský úřad Manětín, Stavební úřad dne 15. 7. 2019 pod č.j. SÚ/208/19-1. Shora uvedený geometrický plán je nedílnou součástí smlouvy.

- **pozemková parcela č. 1279/23**, ostatní plocha, silnice, účetní hodnota 224,- Kč,

zapsaná na listu vlastnictví 60000 pro **katastrální území Nečtiny**, obec Nečtiny v katastru nemovitostí vedeném Katastrálním úřadem pro Plzeňský kraj, Katastrálním pracoviště Kralovice,

- **pozemková parcela č. 1279/26** o výměře 1 m², ostatní plocha, silnice, hodnota v účetnictví 0,16 Kč, která vznikla na základě geometrického plánu č. 476-1065/2019 ze dne 22. 5. 2019 z pozemku p. č. 1279/19 o výměře 28 m², ostatní plocha, silnice v **katastrálním území Nečtiny**, obec Nečtiny v katastru nemovitostí vedeném Katastrálním úřadem pro Plzeňský kraj, Katastrálním pracovištěm Kralovice. Souhlas s dělením vydal Městský úřad Manětín, Stavební úřad dne 9. 2. 2022 pod č.j. SÚ/39/22-1. Shora uvedený geometrický plán je nedílnou součástí smlouvy.

- **pozemková parcela č. 655/2** o výměře 187 m², ostatní plocha, silnice, hodnota v účetnictví 723,69 Kč, která vznikla na základě geometrického plánu č. 129-1066/2019 ze dne 27. 5. 2019 z pozemku p. č. 655 o výměře 696 m², ostatní plocha, jiná plocha v **katastrálním území Trojany u Mladotic**, obec Kralovice v katastru nemovitostí vedeném Katastrálním úřadem pro Plzeňský kraj, Katastrálním pracovištěm Kralovice. Souhlas s dělením vydal Městský úřad Kralovice, odbor Výstavby dne 9. 7. 2019 pod č.j. OV/14269/19 Zim. Shora uvedený geometrický plán je nedílnou součástí smlouvy.

- **pozemková parcela č. 709/60**, ostatní plocha, silnice, účetní hodnota 343,04 Kč,

zapsaná na listu vlastnictví č. 60000 pro **katastrální území Planá u Nynic**, obec Hromnice ve veřejném seznamu vedeném Katastrálním úřadem pro Plzeňský kraj, Katastrálním pracovištěm Plzeň-sever,

- **pozemková parcela č. 2503/31**, ostatní plocha, silnice, účetní hodnota 730,25 Kč,

zapsaná na listu vlastnictví č. 60000 pro **katastrální území Nynice**, obec Hromnice ve veřejném seznamu vedeném Katastrálním úřadem pro Plzeňský kraj, Katastrálním pracovištěm Plzeň-sever,

- **pozemková parcela č. 2118/15**, ostatní plocha, silnice, účetní hodnota 686,85 Kč,

zapsaná na listu vlastnictví č. 60000 pro **katastrální území Žichlice u Hromnic**, obec Hromnice ve veřejném seznamu vedeném Katastrálním úřadem pro Plzeňský kraj, Katastrálním pracovištěm Plzeň-sever,

- **pozemková parcela č. 529/7**, ostatní plocha, silnice, účetní hodnota 217,14 Kč,

zapsaná na listu vlastnictví č. 60000 pro **katastrální území Dobříč**, obec Dobříč ve veřejném seznamu vedeném Katastrálním úřadem pro Plzeňský kraj, Katastrálním pracovištěm Kralovice,

- **pozemková parcela č. 828/1**, ostatní plocha, silnice, účetní hodnota 10,40 Kč,

zapsaná na listu vlastnictví č. 60000 pro **katastrální území Kunějovice**, obec Kunějovice ve veřejném seznamu vedeném Katastrálním úřadem pro Plzeňský kraj, Katastrálním pracovištěm Plzeň-sever,

(dále jen „převáděný majetek“)

2. Úřad pro zastupování státu ve věcech majetkových je na základě ustanovení části 117, Čl. CXVII, bodu 14 zákona č. 320/2002 Sb., o změně některých zákonů v souvislosti s ukončením činnosti okresních úřadů, ve znění pozdějších předpisů, na základě ustanovení § 19b) zákona č. 219/2000 Sb., dále dle Usnesení Okresního soudu Plzeň-jih, sp. zn.: 12 D–489/2016-184 ze dne 21.12.2020 a na základě ustanovení § 66 odst. 1 Vyhlášky č. 357/2013 Sb., o katastru nemovitostí, ve znění pozdějších předpisů, příslušný

hospodařit s převáděným majetkem, a to ve smyslu ustanovení § 9 a § 11 zákona č. 219/2000 Sb., v platném znění.

Čl. II.

1. Převodce touto smlouvou bezúplatně převádí nabyvateli vlastnické právo k převáděnému majetku, se všemi součástmi a nabyvatel je do svého výlučného vlastnictví přijímá.
2. Vlastnické právo k převáděnému majetku se bezúplatně převádí v souladu s ustanovením § 9 zákona č. 13/1997 Sb., o pozemních komunikacích, ve znění pozdějších předpisů.
3. Nabyvatel prohlašuje, že se seznámil s faktickým stavem převáděného majetku.

Čl. III.

1. Převodce i nabyvatel shodně prohlašují, že jim nejsou známy žádné skutečnosti, které by uzavření této smlouvy bránily.
2. Převodce prohlašuje, že k **pozemku p. č. 1426/14 v k. ú. Starý Plzenec** vázne věcné břemeno zřizování, provozování, údržba a odstranění stavby „Kanalizace Sedlec - stavba 12 a 13“, právo vstupu a vjezdu v rozsahu dle geometrického plánu č. 2787-59/2017 pro Město Starý Plzenec.
3. Převodce prohlašuje, že mu není známo, že by na převáděném majetku vázla nějaká další omezení, závazky či právní vady.

Čl. IV.

1. Bezúplatný převod převáděného majetku byl schválen usnesením Zastupitelstva Plzeňského kraje č. 396/21 ze dne 18. 10. 2021 a toto usnesení tvoří nedílnou součást této smlouvy. Plzeňský kraj ve smyslu § 23 zákona č. 129/2000 Sb., v platném znění, prohlašuje, že nabyvatelem byly splněny všechny podmínky dané zákonem č. 129/2000 Sb., v platném znění, pro převod majetku do vlastnictví kraje.
2. Vlastnické právo k převáděnému majetku nabývá nabyvatel zápisem do katastru nemovitostí. Tímto dnem na nabyvatele přecházejí veškerá práva a povinnosti spojená s vlastnictvím a užíváním převáděného majetku.
3. Smluvní strany se dohodly, že návrh na zápis vkladu vlastnického práva do katastru nemovitostí podává převodce, a to bez zbytečného odkladu po uzavření smlouvy.
4. Pokud by příslušným katastrálním úřadem byl návrh na zápis vkladu vlastnického práva k převáděnému majetku dle této smlouvy pro nabyvatele pravomocně zamítnut, účastníci této smlouvy se zavazují k součinnosti směřující k naplnění vůle obou smluvních stran.

Čl. V.

1. Smlouva je uzavřena a nabývá platnosti okamžikem podpisu poslední smluvní stranou.
2. Smlouva nabývá účinnosti dnem jejího uveřejnění v registru smluv v souladu se zákonem č. 340/2015 Sb., o zvláštních podmínkách účinnosti některých smluv, uveřejňování těchto smluv a o registru smluv (zákon o registru smluv), ve znění pozdějších předpisů.
3. Převodce zašle tuto smlouvu správci registru smluv k uveřejnění bez zbytečného odkladu, nejpozději však do 30 dnů od uzavření smlouvy.

4. Pro účely uveřejnění v registru smluv smluvní strany navzájem prohlašují, že smlouva neobsahuje žádné obchodní tajemství.
5. Smluvní strany berou na vědomí, že jsou svými projevy vázány od okamžiku podpisu této smlouvy.
6. Smluvní strany se dohodly, že není-li v této smlouvě stanoveno jinak, řídí se práva a povinnosti smluvních stran zákonem č. 89/2012 Sb. a zákonem č. 219/2000 Sb.
7. Smluvní strany se dohodly, že jakékoli změny a doplňky této smlouvy jsou možné pouze písemnou formou, v podobě oboustranně uzavřených, vzestupně číslovaných dodatků smlouvy.
8. Tato smlouva je vyhotovena v šesti stejnopisech. Každá ze smluvních stran obdrží po jednom vyhotovení. Jedno vyhotovení bude použito k zápisu vlastnického práva vkladem do katastru nemovitostí.
9. Smluvní strany výslovně souhlasí s tím, aby tato smlouva ve svém úplném znění byla zveřejněna v rámci informací zpřístupňovaných veřejnosti prostřednictvím dálkového přístupu. Smluvní strany prohlašují, že skutečnosti uvedené v této smlouvě nepovažují za obchodní tajemství ve smyslu ustanovení § 504 zákona č. 89/2012 Sb., a udělují svolení k jejich užití a zveřejnění bez stanovení jakýchkoli dalších podmínek.
10. Smluvní strany prohlašují, že tuto smlouvu uzavřely svobodně a vážně, nikoliv z přinucení nebo omylu. Na důkaz toho připojují své vlastnoruční podpisy.

V Plzni dne

V Plzni dne

**Česká republika - Úřad pro zastupování
státu ve věcech majetkových**

Plzeňský kraj

.....
JUDr. Linda Hejlová
ředitelka odboru
Hospodaření s majetkem státu

.....
Mgr. Roman Zarzycký
náměstek hejtmana Plzeňského kraje
pro oblast ekonomiky, investic a majetku

Přílohy:

- Usnesení Zastupitelstva Plzeňského kraje č. 396/21 ze dne 18. 10. 2021
- Geometrický plán č. 476-1065/2019 ze dne 22. 5. 2019
- Geometrický plán č. 129-1066/2019 ze dne 27. 5. 2019



VÝKAZ DOSAVADNÍHO A NOVÉHO STAVU ÚDAJŮ KATASTRU NEMOVITOSTÍ												
Dosavadní stav						Nový stav						
Označení pozemku parc. číslem	Výměra parcely		Druh pozemku Způsob využití	Označení pozemku parc. číslem	Výměra parcely		Druh pozemku Způsob využití	Typ stavby Způsob využití	Způsob určení výměry	Porovnání se stavem evidence právních vztahů		
	ha	m ²			ha	m ²				Díl přechází z pozemku označeného v katastru nemovitostí	dřívější poz. evidenci	Číslo listu vlastnictví
79/1	7	51	ostat.pl. neplodná půda	79/1	6	72	ostat.pl. neplodná půda		0			
				79/5		79	ostat.pl. silnice		0	79/1	60000	79
1279/19		28	ostat.pl. silnice	1279/19		27	ostat.pl. ost.komunikace		0			
				1279/26		1	ostat.pl. silnice		0	1279/19	60000	1
	7	79			7	79						

Seznam souřadnic (S-JTSK)
Souřadnice pro zápis do KN

Č. bodu	Y	X	kód kv.	Poznámka
365-1	833590.66	1042007.35	3	roh zdi
365-545	833575.40	1041996.91	6	označ. asphalt
365-554	833595.56	1042030.73	8	označ. asphalt
365-555	833598.24	1042030.47	8	kolík
368-37	833556.04	1041970.31	3	obrubník
368-77	833568.41	1041991.36	3	sloupek plotu
368-216	833561.14	1041968.86	6	označ. asphalt
1	833568.23	1041984.18	3	obrubník
2	833560.67	1041972.29	3	obrubník
3	833558.80	1041969.53	6	hřeb
4	833571.75	1041990.55	3	hřeb
5	833574.29	1041996.03	6	hřeb
6	833596.02	1042030.69	8	označ. obrubník
7	833595.01	1042028.11	8	označ. obrubník

GEOMETRICKÝ PLÁN pro rozdělení pozemku	Geometrický plán ověřil úředně oprávněný zeměměřický inženýr:		Stejnopis ověřil úředně oprávněný zeměměřický inženýr:	
	Jméno, příjmení:	Ing. Michal Bradáč	Jméno, příjmení:	Ing. Michal Bradáč
	Číslo položky seznamu úředně oprávněných zeměměřických inženýrů:	2004/2001	Číslo položky seznamu úředně oprávněných zeměměřických inženýrů:	2004/2001
	Dne: 22. 5. 2019	Číslo: 639/2019	Dne: 30.5.2019	Číslo: 678/2019
	Náležitosti a přesnosti odpovídá právním předpisům.		Tento stejnopis odpovídá geometrickému plánu v elektronické podobě uloženému v dokumentaci katastrálního úřadu.	
Vyhotovitel: PROGEKA v.o.s. Masarykovo nám. 1 331 41 Kralovice	Katastrální úřad souhlasí s očišlováním parcel.		Ověření stejnopisu geometrického plánu v listinné podobě.	
Číslo plánu: 476-1065/2019	KÚ pro Plzeňský kraj KP Kralovice Ing. Lenka Novotňáková PGP-210/2019-435 2019.05.30 12:46:00 CEST			
Okres: Plzeň-sever				
Obec: Nečtiny				
Kat. území: Nečtiny				
Mapový list: Manětín 3-0/43, 3-1/21				
Dosavadním vlastníkům pozemků byla poskytnuta možnost seznámit se v terénu s průběhem navrhovaných nových hranic, které byly označeny předepsaným způsobem.				

VÝKAZ DOSAVADNÍHO A NOVÉHO STAVU ÚDAJŮ KATASTRU NEMOVITOSTÍ														
Dosavadní stav						Nový stav								
Označení pozemku	Výměra parcely	Druh pozemku	Způsob využití	parc. číslo	Označení pozemku	Výměra parcely	Druh pozemku	Způsob využití	Typ stavby	Způsob využití	Díl přechází z pozemku	Vlastník	Výměra dílu	Označení dílu
655	6 96	ostatní plocha		6 96	655/1	5 09	ostatní plocha		0		655	60000	5 09	
					655/2	1 87	ostatní plocha		0		655	60000	1 87	
				6 96										

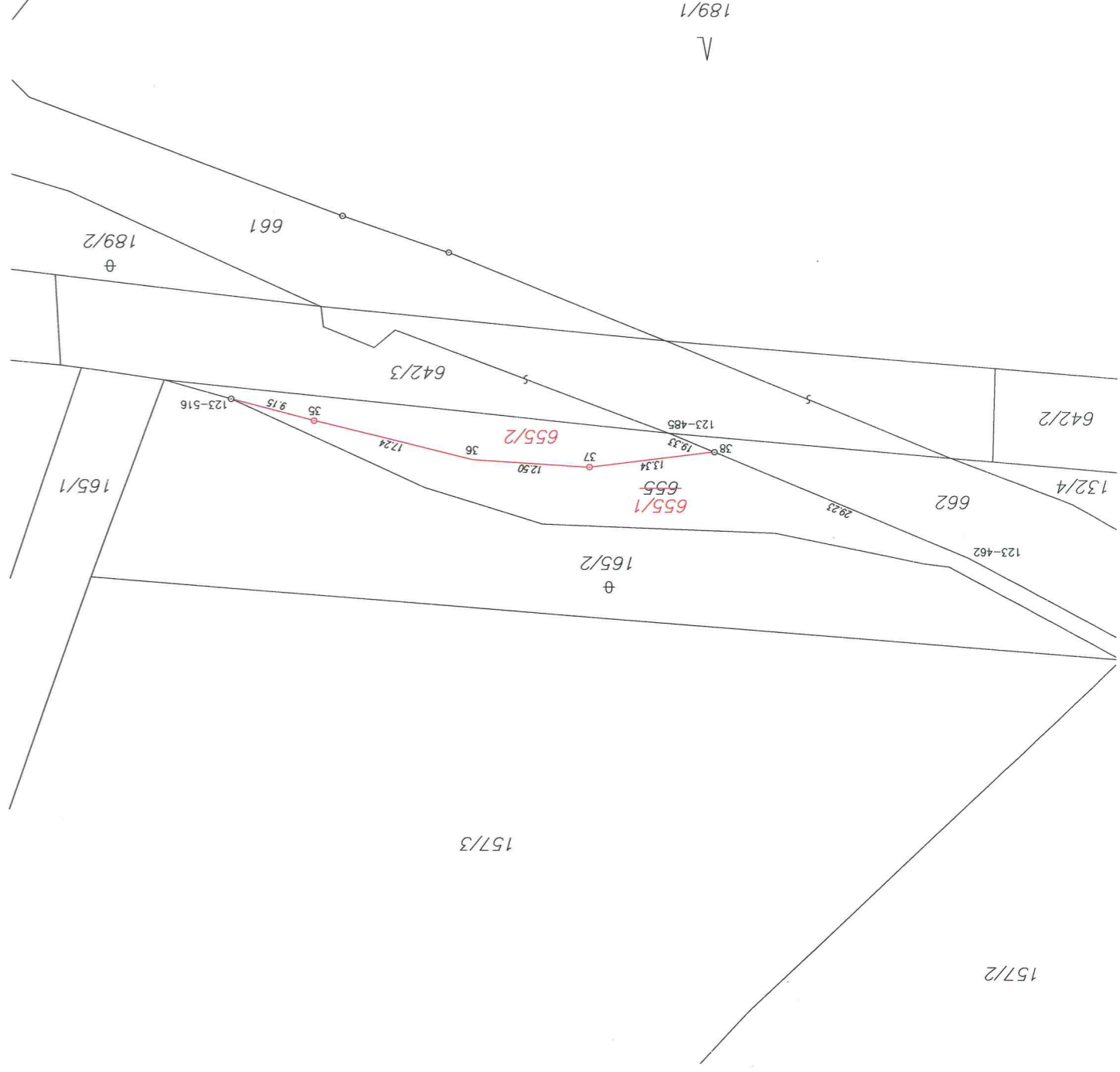

Seznam soudnic (S-JTSK)

Soudnice pro zpis do KN

Č. bodu	Y	X	kód kv.
123-462	817252.38	1044161.32	8
123-485	817220.92	1044178.33	8
123-516	817174.32	1044178.05	8
35	817183.02	1044175.76	3
36	817199.76	1044171.66	3
37	817212.26	1044170.90	3
38	817225.47	1044172.50	8
Soudnice určené měřením			
Poznamka			
Y	X		
817252.76	1044162.09		8
817207.41	1044179.44		8
817174.51	1044179.06		8
			8
			3
			3
			3
			3
			3
			3
			3
			3
			3
			3
			3
			3
			3
			3

Jelím přiběhu § 50 odst. 1 písm. a) katastrálního zákona.

Důvodem je nerealizované zprášení této hranice, ke kterému je nutné doložit listinu prokazující shodu vlastník na upravený podle dosavadního určení hranice lomovými body s kódem charakteristiky kvality soudnic vyšším než 3. Soudnice bodů na dosavadní hranici pozemku určené měřením v terénu budou pro zpis do katastru nemovitostí

GEOMETRICKÝ PLÁN
pro rozdělení pozemku

Vyhovitel: PROEKA v.o.s.
Masarykovo ndm. 1
331 41 Kralovice

Číslo plánu: 129-1066/2019

Okres: Pízeň-sever

Obec: Kralovice

Kat. území: Trojany u Mladotic

Mapový list: Kralovice 6-2/11

Dosavadním vlastním pozemkům bylo poskytnuto možností seznámit se v terénu s průběhem navržených nových hranic, které byly označeny předepsným způsobem:

Ing. Lenka Novotňáková
PGP-215/2019-435
2019.06.04 09:34:39 CEST

Ing. Michal Bradáč
Ing. Michal Bradáč
Ing. Michal Bradáč
Ing. Michal Bradáč
Ing. Michal Bradáč

Geometrický plán ověřil Úředně oprávněný zeměměřičský inženýr: Ing. Michal Bradáč

Újedno, příjmení: Ing. Michal Bradáč

Číslo položky seznamu Úředně oprávněných zeměměřičských inženýrů: 2004/2001

Dne: 27. 5. 2019

Číslo: 655/2019

Geometrický plán ověřil Úředně oprávněný zeměměřičský inženýr: Ing. Michal Bradáč

Újedno, příjmení: Ing. Michal Bradáč

Číslo položky seznamu Úředně oprávněných zeměměřičských inženýrů: 2004/2001

Dne: 4.6.2019

Číslo: 693/2019

Tento nápis odpovídá geometrickému plánu v elektronické podobě uloženému v dokumentaci katastrálního úřadu.

Úředně stejnopisů geometrického plánu v listinné podobě.

Ing. Michal Bradáč
Úředně oprávněný zeměměřičský inženýr
Příjmení: Ing. Michal
Příjmení: Bradáč

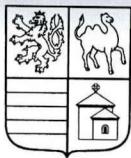

PLZEŇSKÝ KRAJ
KRAJSKÝ ÚŘAD
Škroupova 18, 306 13 Plzeň

Naše č. j.: PK-IM/2555/21
Spis. zn.: ZN/93/IM/21
Vyřizuje: Mgr. Eva Kosíková
Tel.: 377 195 020
E-mail: eva.kosikova@plzensky-kraj.cz
Datum: 27.10.2021

**ÚŘAD PRO ZASTUPOVÁNÍ STÁTU VE
VĚCECH MAJETKOVÝCH**
Územní pracoviště PLZEŇ
Odbor hospodaření s majetkem státu
Radobyčická 14
301 00 PLZEŇ

Zaslání usnesení ZPK č. 396/21 ze dne 18.10.2021 a žádosti

Vážený,

v příloze Vám zasíláme ověřenou kopii usnesení Zastupitelstva Plzeňského kraje č. 396/21 ze dne 18.10.2021.

Plzeňský kraj ž á d á Úřad pro zastupování státu ve věcech majetkových o bezúplatný převod pozemků uvedených v tomto usnesení Zastupitelstva Plzeňského kraje č. 396/21 ze dne 18.10.2021.

Prosíme současně o distribuci této žádosti a ověřené kopie usnesení pracovištěm UZSVM, která budou jednotlivé převody pozemků zpracovávat.

Děkujeme předem za Vaši spolupráci.

S pozdravem



JUDr. Michal Bouřa, MBA
vedoucí odboru investic a majetku

Příloha

ověřená kopie usnesení ZPK č. 396/21 ze dne 18.10.2021



Ev.Č.: 35208/P/2021
Č.J.: UZSVM/P/24397/2021 dne: 27.10.2021 listů: 3
Úřad pro zastupování státu ve věcech majetkových



ZASTUPITELSTVO PLZEŇSKÉHO KRAJE

Usnesení

Číslo zasedání: 8
Číslo usnesení: 396/21
Datum konání: 18.10.2021

I. Schvaluje

1. bezúplatné nabytí pozemků zapsaných na LV č. 60000, č. 136 a č. 77 v níže uvedených katastrálních územích ve vlastnictví ČR – Úřad pro zastupování státu ve věcech majetkových, se sídlem Rašínovo nábřeží 390/42, 128 00 Praha 2, IČO: 69797111, do vlastnictví Plzeňského kraje, a to pozemků:

Katastrální území	obec	Parcelní číslo	Výměra v m ²	Druh pozemku	Způsob využití	Druh evid.	tř./č. komun.
středisko Klatovy							
Žichovice	Žichovice	1160/1	366	ostatní plocha	manipulační plocha	KN	III/1695 III/17123
Malechov	Dolany	670/10	219	ostatní plocha	silnice	KN	II/184
Skelná Huť	Chudenín	1019/2	17	ostatní plocha	ostatní komunikace	KN	II/191
		1036/4	44	ostatní plocha	ostatní komunikace	KN	II/191
Švihov u Klatov	Švihov	1585/4	644	ostatní plocha	silnice	KN	II/184
		1585/12	37	ostatní plocha	silnice	KN	II/184
Kejnice	Kejnice	1098	1 432	ostatní plocha	ostatní komunikace	KN	III/17213
		1107	2 927	ostatní plocha	ostatní komunikace	KN	III/17213
		1109	193	ostatní plocha	ostatní komunikace	KN	III/17213
Janovice nad Úhlavou	Janovice nad Úhlavou	1456/2	43 (podíl 1/2)	ostatní plocha	silnice	KN	II/191
Petrovice u Měčina	Měčín	2202/2	7 025	ostatní plocha	silnice	KN	II/182
Tajanov u Malonic	Kolinec	187	7 649	ostatní plocha	silnice	KN	III/17112
středisko Domažlice							
Štítary nad Radbuzou	Hostouň	436/8	646	ostatní plocha	silnice	KN	II/197
Postřekov	Postřekov	2348/21	136	ostatní plocha	silnice	KN	II/195
		2348/30	29	ostatní plocha	silnice	KN	II/195
		2348/31	13	ostatní plocha	silnice	KN	II/195
		2348/32	41	ostatní plocha	silnice	KN	II/195
středisko Plzeň-jih							
Starý Plzenec	Starý Plzenec	1426/14	44	ostatní plocha	ostatní komunikace	KN	III/18022
		527/28	278	ostatní plocha	ostatní komunikace	KN	II/180
		527/33	11	ostatní plocha	ostatní komunikace	KN	II/180
		527/34	17	ostatní plocha	ostatní komunikace	KN	II/180
		527/35	55	ostatní plocha	ostatní komunikace	KN	II/180
		546/8	22	ostatní plocha	silnice	KN	II/180
		1444/4	28	ostatní plocha	silnice	KN	II/180

		1444/6	54	ostatní plocha	silnice	KN	II/180
		1444/15	4	ostatní plocha	silnice	KN	II/180
		1444/17	15	ostatní plocha	silnice	KN	II/180
		1444/19	54	ostatní plocha	silnice	KN	II/180
		1444/20	2 804	ostatní plocha	silnice	KN	II/180
		1444/21	21	ostatní plocha	silnice	KN	II/180
		1444/22	33	ostatní plocha	silnice	KN	II/180
		1444/24	202	ostatní plocha	silnice	KN	II/180
		1444/28	60	ostatní plocha	silnice	KN	II/180
		1444/31	1	ostatní plocha	ostatní komunikace	KN	II/180
		1444/32	196	ostatní plocha	silnice	KN	II/180
		1444/33	90	ostatní plocha	silnice	KN	II/180
		1444/34	5	ostatní plocha	silnice	KN	II/180
		1444/38	3	ostatní plocha	ostatní komunikace	KN	II/180
		1444/39	2	ostatní plocha	silnice	KN	II/180
		1444/40	37	ostatní plocha	silnice	KN	II/180
		2128/4	30	ostatní plocha	silnice	KN	II/180
Robčice u Štěnovic	Útušice	972/6	317	ostatní plocha	silnice	KN	III/18032d
Zdemyslice	Zdemyslice	714/12	15 (podíl 1/6)	ostatní plocha	silnice	KN	III/1777
Čižice	Čižice	526/34	116	ostatní plocha	silnice	KN	III/18027
Šlovice u Plzně	Dobřany	551/14	40	ostatní plocha	jiná plocha	KN	III/27H
		551/35	37	ostatní plocha	jiná plocha	KN	III/27H
		551/54	178	ostatní plocha	jiná plocha	KN	III/27H
		551/63	18	ostatní plocha	manipulační plocha	KN	III/27H
		551/66	45	ostatní plocha	jiná plocha	KN	III/27H
středisko Tachov							
Broumov u Zadního Chodova	Broumov	1442/30	51	ostatní plocha	silnice	KN	II/201
středisko Plzeň-sever							
Nečtiny	Nečtiny	79/5	79	dle GP č. 476-1065/2019			II/201
		1279/23	56	ostatní plocha	silnice		
		1279/26	1	dle GP č. 476-1065/2019			II/201
Trojany u Mladotic	Kralovice	655/2	187	dle GP č. 129-1066/2019			II/201
Planá u Nynic	Hromnice	709/60	64	ostatní plocha	silnice	KN	III/2316
Nynice	Hromnice	2503/31	115	ostatní plocha	silnice	KN	II/231
Žichlice u Hromnic	Hromnice	2118/15	95	ostatní plocha	silnice	KN	III/23213
Slatina u Chříče	Slatina	436/2	504	ostatní plocha	silnice	KN	III/20125
Dobříč	Dobříč	529/7	42	ostatní plocha	silnice	KN	III/2318
Kunějovice	Kunějovice	828/1	3	ostatní plocha	silnice	KN	III/2043

2. předání uvedených pozemků po vkladu vlastnického práva pro Plzeňský kraj do katastru nemovitostí k hospodaření příspěvkové organizaci Plzeňského kraje Správa a údržba silnic Plzeňského kraje, se sídlem Koterovská 162, 326 00 Plzeň, IČO: 72053119.

II. Ukládá

náměstkovi hejtmanky Plzeňského kraje pro oblast ekonomiky, investic a majetku
Ing. Mgr. Pavlu Karpíškovi zajistit plnění tohoto usnesení.

Termín: 31. 12. 2023 **Zodpovídá:** Ing. Mgr. Pavel Karpíšek

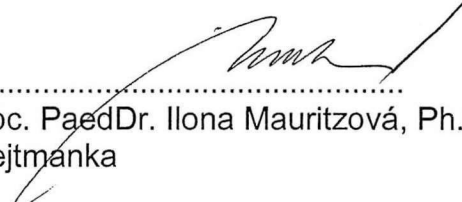
.....
doc. PaedDr. Ilona Mauritzová, Ph.D.
hejtmánka

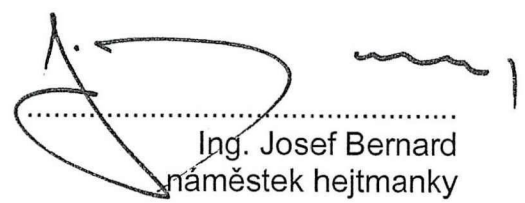
.....
Ing. Josef Bernard
náměstek hejtmanky

Za shodu vyhotovení: organizační oddělení Rychbářska

Podle ověřovací knihy Krajského úřadu Plzeňského kraje

poř. č. vidimace J/52/2021
tento úplný/á – částečný/á opis/kopie,

obsahující - 3 - strany,
souhlasí doslovně s předloženou listinou, z níž byl/a pořízen/a
a tato listina je:

- prvopisem ✓
- ~~ověřenou vidimovanou listinou~~
- listinou, která je výstupem z autorizované konverze dokumentů
- opisem nebo kopií pořízenou ze spisu
- stejnopisem písemného vyhotovení rozhodnutí nebo výroku rozhodnutí,

obsahujícím - 3 - strany.

Listina, z níž je vidimovaná listina pořízena, obsahuje/neobsahuje viditelný
zajišťovací prvek.

V Plzni dne 25. 10. 2021

Renáta Sejáková

Jméno, příjmení a podpis ověřující osoby, která vidimaci provedla

