

DODATEK č. 1

ke smlouvě o dílo č. j. KRP-95947-29/ČJ-2020-0500NE-VZ, uzavřené dne 10. června 2021, jejímž předmětem je provedení díla s názvem
„Krajské ředitelství policie Královéhradeckého kraje, Obvodní oddělení policie Nová Paka, U Stadionu č.p. 37 – stavební úpravy objektu (NRPM)“

I.**Smluvní strany**

1. **Objednatel:** Česká republika - Krajské ředitelství policie Královéhradeckého kraje
Sídlo: Ulrichovo náměstí 810, 501 01 Hradec Králové
Zastoupený: brig. gen. Ing. Petrem Petříkem, ředitelem krajského ředitelství
IČ: 75151545
DIČ: CZ75151545
Bankovní spojení: ČNB Hradec Králové
Číslo účtu: 23235881/0710
Telefon: [REDACTED]
Email: [REDACTED]
Datová schránka: urnai6d
(dále jen „objednatel“)
2. **Zhotovitel:** ANTON A SYN s.r.o.
Sídlo: Mladé Buky č.p. 84, 542 23 Mladé Buky
Zastoupený: [REDACTED]
IČO: 04881681
DIČ: CZ04881681
Bankovní spojení: Česká spořitelna, a.s.
Číslo účtu: 4124925329/0800
Telefon: [REDACTED]
Email: [REDACTED]
Datová schránka: r2sqb2c

Zapsán v obchodním rejstříku, vedeným Krajským soudem v Hradci Králové, oddíl C, vložka 36782
(dále jen „zhotovitel“)

II.**Předmět dodatku č. 1**

2.1 Smluvní strany se v průběhu provádění díla dle původní smlouvy dohodly, že rozsah a předmět díla, který je specifikován v původní smlouvě, mění v souladu s § 222 odst. 4 zákona č. 134/2016 Sb., o zadávání veřejných zakázek (dále jen „ZZVZ“) na základě schváleného změnového listu. Detailní odůvodnění jednotlivých dodatečných prací je uvedeno ve změnovém listu č. ZL 1/1, 1/2 a 1/3.

Méněpráce:	ZL1/1	- 75.443,50 Kč vč. DPH
	ZL1/3	- 46.536,12 Kč vč. DPH
	Celkem	- 121.979,62 Kč vč. DPH
Vícepráce:	ZL 1/1	+ 172.668,09 Kč vč. DPH
	ZL 1/2	+ 239.091,12 Kč vč. DPH
	Celkem	+ 411.759,22 Kč vč. DPH

Absolutní hodnota dodatečných prací: 533.738,84 Kč vč. DPH, tj. 13,87 % původního závazku

Objednatel konstatuje, že dotčené změny nemění celkovou povahu veřejné zakázky a jejich hodnota je nižší než zákonem stanovené finanční limity pro nadlimitní veřejnou zakázku a současně jejich souhrnná finanční výše v absolutní hodnotě méněprací a víceprací nedosahuje 15 % původní hodnoty závazku.

2.2 Smluvní strany se v průběhu provádění díla dle smlouvy dohodly, že rozsah a předmět díla, který je specifikován ve smlouvě, mění v souladu s § 222 odst. 5 ZZVZ na základě schváleného změnového listu. Detailní odůvodnění jednotlivých dodatečných stavebních prací je uvedeno ve změnovém listu č. ZL1/4.

Vícepráce: ZL1/4 + 277.739,31 Kč vč. DPH
Absolutní hodnota dodatečných prací: 277.739,31 Kč vč. DPH, tj. 7,22 % původního závazku

Jedná se o dodatečné stavební práce, které nebyly zahrnuty v původním závazku ze smlouvy, tyto změny jsou nezbytné pro řádné dokončení díla a změna zhotovitele není z technických a ekonomických důvodů možná, a současně by objednateli způsobila značné obtíže a výrazné zvýšení nákladů, neboť se jedná o práce, které ve svém důsledku technologicky souvisejí se stávajícími realizovanými pracemi a jsou na ně technologicky vázané. Změny závazku ze smlouvy nemění celkovou povahu veřejné zakázky a hodnota změn nepřekračuje 50% původní hodnoty závazku ze smlouvy.

2.3 Smluvní strany se v průběhu provádění díla dle smlouvy dohodly, že rozsah a předmět díla, který je specifikován ve smlouvě, mění v souladu s § 222 odst. 6 ZZVZ na základě schváleného změnového listu. Detailní odůvodnění jednotlivých dodatečných stavebních prací je uvedeno ve změnovém listu č. ZL1/5.

Vícepráce: ZL1/5 + 304.359,94 Kč vč. DPH
Absolutní hodnota dodatečných prací: 304.359,94 Kč vč. DPH, tj. 7,91 % původního závazku

Jedná se o změny závazku ze smlouvy, jejichž potřeba vznikla v důsledku okolností, které objednatel jednající s náležitou péčí nemohl předvídat, tyto změny závazku ze smlouvy nemění celkovou povahu veřejné zakázky a hodnota těchto změn nepřekračuje 50% původní hodnoty závazku.

2.4 Změny uvedené v odst. 2.2 a 2.3 společně nejsou podstatnými změnami závazku z původní smlouvy. Potřeba těchto změn byla zjištěna až při samotné realizaci díla, přičemž každá změna byla objednatelem řádně posouzena z hlediska nezbytnosti a potřebnosti pro řádné dokončení díla. Původní cena díla byla v souvislosti s dodatečnými pracemi podle § 222 odst. 5 ZZVZ navýšena o částku 277.739,31 Kč vč. DPH a podle § 222 odst. 6 ZZVZ navýšena o 304.359,94 Kč vč. DPH, čímž celkové navýšení ceny v souvislosti s dodatečnými pracemi dle uvedených odstavců společně činí 582.099,25 Kč vč. DPH a tato změna je navýšením původní ceny o cca 15,13 %, tzn. že v souladu s § 222 odst. 9 ZZVZ celkový cenový nárůst související se změnami podle odstavců § 222 odst. 5 a odst. 6 ZZVZ nepřesáhne 30% původní hodnoty závazku.

III.

Změny původní smlouvy

Smluvní strany se v souvislosti s nově vzniklou situací dohodly na navýšení původní ceny díla, která je v čl. IV. odst. 2 původní smlouvy stanovena na 3.179.772,46 Kč bez DPH, tj. 3.847.524,68 Kč vč. DPH, o částku ve výši 720.561,03 Kč bez DPH, tj. 871.878,85 Kč vč. DPH, která je nezbytná pro řádné a funkční dokončení prací. Celková cena díla je tak nově stanovena na:

Celková cena díla bez DPH:	3.900.333,49 Kč
Vyčíslení 21% DPH:	819.070,04 Kč
Cena díla včetně DPH:	4.719.403,53 Kč

3.2 Smluvní strany se dohodly, že v souvislosti se změnami v souvislosti s dodatečnými pracemi, jež jsou předmětem tohoto dodatku, dojde i k posunutí termínu pro dokončení díla, který je uveden v čl. III. bodě 9 smlouvy, o nezbytně nutnou dobu, která v tomto případě byla stanovena **do 30. června 2022.**

3.3 Smluvní strany se dohodly, že všechna ostatní ustanovení smlouvy zůstávají beze změny.

IV.

Závěrečná ustanovení

4.1 Zhotovitel souhlasí se zveřejněním tohoto dodatku č. 1. Zhotovitel prohlašuje, že dodatek č. 1 neobsahuje údaje, které tvoří předmět obchodního tajemství podle § 504 občanského zákoníku.

4.2 Zhotovitel bere na vědomí, že objednatel je subjektem povinným zveřejňovat smlouvy dle zákona č. 340/2015 Sb., o zvláštních podmínkách účinnosti některých smluv, uveřejňování těchto smluv a o registru smluv (zákon o registru smluv) a tento dodatek č. 1 uveřejní v registru smluv.

4.3 Dodatek č. 1 nabývá platnosti dnem jeho uzavření, tj. dnem podpisu oprávněnými zástupci obou smluvních stran a účinnosti dnem zveřejnění v registru smluv dle předchozího odstavce.

4.4 Dodatek č. 1 je vyhotoven ve dvou stejnopisech, z nichž jeden obdrží zhotovitel a jeden objednatel.

4.5 Smluvní strany shodně prohlašují, že si tento dodatek č. 1 před jeho podpisem přečetly a že byl uzavřen po vzájemném projednání podle jejich pravé a svobodné vůle určitě, vážně a srozumitelně, nikoliv v tísní za nápadně nevýhodných podmínek, a že se dohodly o celém jeho obsahu, což stvrzují svými podpisy.

4.6 Nedílné přílohy:

- Příloha č. 1: Změnový list č. ZL 1 pro nezbytné změny stavby v průběhu realizace
- Příloha č. 2: Oceněný soupis stavebních prací, dodávek a služeb – méně/vícepráce

V Hradci Králové - 7 -04- 2022

V Hradci Králové 07. 04. 2022

Za objednatele:

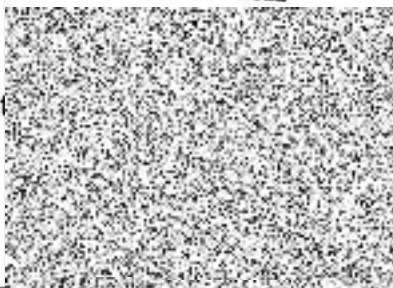

brig. gen. Ing. Petr Štíhlý
ředitel krajského ředitelství

Za zhotovitele:

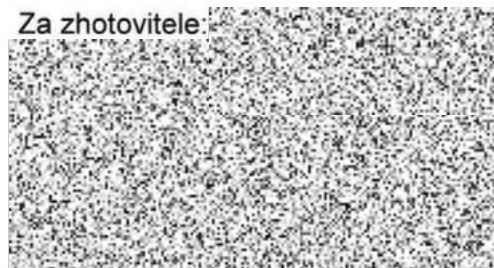

Změnový list pro nezbytné změny stavby v průběhu realizace

Změnový list číslo	ZL 1	
Identifikace:		
Název akce:	"KŘP Khk – OOP Nová Paka, U Stadionu čp. 37 – stavební úpravy objektu (NRPM)"	
Číslo akce EDS/SMVS ¹⁾	114V17200 1227	
Objednatel:	ČR – Krajské Feditelství policie Královéhradeckého kraje, Ulřichovo nám. 810, 501 01 Hradec Králové	
Zhotovitel:	ANTON A SYN s.r.o., 542 23 Mladé Buky 84, IČ: 04881681	
Projektant:	Obchodní projekt Hradec Králové v.o.s., Zemědělská 880, 500 03 Hradec Králové, IČ: 25297066	
Předmět změnového listu: SO-01 Vlastní objekt - izolace proti vlhkosti na západní straně budovy, zpevněná plocha a výškové dorovnání asfaltovým recyklátem a liniové odvodnění před garážemi, změna dispozice místností (skladu a místnosti stálé služby), provizorní mříže po dobu výstavby na oddělení stavby od OOP z důvodu bezpečnosti, kompletní vyrovnaní podlah samonivelačním potěrem, výmalba, penetrace a vyrovnání omítek, všech prostor dotčených stavbou. Změna dispozice místnosti stálé služby-vybourání příčky, změna dispozice skladu zbraní, místo dvou skladů bude jeden – odpočet příček, omítek a bezpečnostních dveří. 6 - Slaboproud – úpravy a vybudování slaboproudých rozvodů (PZTS/SKV, CCTV, EKV).		
Část díla dotčená změnovým listem ZL1:		
Popis změny, popis technického řešení:		
ZL 1/1 – 6 - Slaboproud – zástupci SKPV-OTO a dodavatel sdělili na KD, že většina komponentů slaboproudých rozvodů navržených v PD (PZTS/SKV, CCTV, EKV) se již nevyrábí, nebo je v současné době nekompatibilní se zařízeními, které policie užívá. Projektant proto provedl se zástupci SKPV - OTO změnu PD dle jejich požadavku a navrhl nové řešení, které spočívá zejména ve změně ústředny, detektorů, linkových koncentrátorů, PIR detektorů, dodatečnou kabeláží, kamer a nahrávacího zařízení - dodatečné stavební práce 172.668,09 Kč . Komponenty slaboproudých rozvodů, které již nejsou kompatibilní, nebo se již nevyrábí - měněpráce -75.443,50 Kč		
ZL 1/2 – SO-01 Vlastní objekt - Změna dispozice místností (skladu a místnosti stálé a dozorcí služby), bourání příček, vybudování nové příčky mezi chodbou a místností stálé služby včetně omítek, stropů, podlah, - dodatečné stavební práce 239.091,12 Kč .		
ZL 1/3 – SO-01 Vlastní objekt - Změna dispozice skladu zbraní, místo dvou skladů bude jeden – odpočet příček, omítek a bezpečnostních dveří - měněpráce -46.536,12 Kč .		
ZL 1/4 – SO-01 Vlastní objekt - izolace proti vlhkosti na západní straně budovy, otlučení a sanace zdiva, provedení omítky na zdivu v I.PP zasaženém vzlínání vlhkosti, zpevněná plocha a výškové dorovnání asfaltovým recyklátem a liniové odvodnění před garážemi, provizorní mříže po dobu výstavby na oddělení stavby od OOP z důvodu bezpečnosti - dodatečné stavební práce 277.739,31 Kč		
ZL 1/5 – SO-01 Vlastní objekt - kompletní vyrovnaní podlah samonivelačním potěrem, výmalba, penetrace a vyrovnání omítek, všech prostor dotčených stavbou - dodatečné stavební práce 304.359,94 Kč .		
Původní řešení dle smluvní (tendrové) dokumentace		
ZL1 - SO-01 Vlastní objekt – při KD bylo zjištěno, že v I.PP budovy dochází ke vzlínání zemní vlhkosti na západní straně budovy. U této stěny se dle PD má vybudovat rampa a PD nepočítala s izolací proti zemní vlhkosti a odvodem dešťových vod před garážemi, včetně vypádování a zpevnění terénu. V budově bylo uvažováno, že budou vybudovány dva sklady na zbraně, místnost stálé a místnost dozorcí služby, 6 - Slaboproud SO-02 v budově byly PD navrženy úpravy a vybudování slaboproudých rozvodů (PZTS/SKV, CCTV, EKV).		
Nové řešení:		
Vlastní objekt - izolace proti vlhkosti na západní straně budovy, provedení omítky na zdivu v I.PP zasaženém vzlínání vlhkosti včetně jeho sanace, zpevněná plocha a výškové dorovnání asfaltovým recyklátem a liniové odvodnění před garážemi, změna dispozice místností (skladu, místnosti stálé a dozorcí služby), provizorní mříže po dobu výstavby na oddělení stavby od OOP z důvodu bezpečnosti a kompletní vyrovnaní podlah samonivelačním potěrem, výmalba, penetrace a vyrovnání omítek, všech prostor dotčených stavbou. 6 - Slaboproud – Projektant provedl ve spolupráci s SKPV - OTO změnu PD dle jejich požadavku a navrhl nové řešení, které spočívá zejména ve změně typu ústředny, detektorů, linkových koncentrátorů, PIR detektorů, dodatečnou kabeláží, kamer a nahrávacího zařízení, ostatní se nemění.		
Zdůvodnění změny:		
Navržené změny jsou nezbytné pro zajištění funkčnosti a provozuschopnosti smlouvaného předmětu díla a dodržení smlouvaného harmonogramu stavebních prací.		
Vliv změny na výkresovou dokumentaci: tyto změny mají vliv na projektovou dokumentaci a dokumentaci skutečného provedení		
Záznamy o změně ve stavebním deníku a zápisech z kontrolních dnů: zápis z KD 18.10.2021 a jednání dne 21.7.2021		
Předpokládaný vliv na termín, kvalitu, cenu díla:		
Vliv na termín: změna má vliv na smluvní termín dokončení díla a to do 30.06.2022		
Vliv na kvalitu díla: změny nemají vliv na kvalitu díla a jsou nezbytné pro jeho řádné dokončení a provozuschopnost		
Vliv na cenu: oproti uzavřené SoD č.j.: KRPH-95947-29/ČJ-2020-0500NE-VZ ze dne 10.6.2021 dojde k navýšení ceny – viz níže		
Přípočty k ceně díla bez DPH:	+821.370,63Kč	
Odpočty z ceny díla bez DPH:	- 100.809,60 Kč	
Celkový vliv na změnu ceny díla bez DPH:	+720.561,03 Kč	
DPH:	+151.317,82Kč	
Celkový vliv na změnu ceny díla včetně DPH:	+871.878,85 Kč	
Za zhotovitele:	Za projektanta:	dozor investora:
		4 - 01 - 2022
Datum: - 4	Datum: - 4	
Úplnost změnového listu za:		val:
Datum: - 4 - 01 - 2022		

1) EDS/SMVS se rozumí moduly Informačního systému programového financování.

Příloha č. 2 k č. j. KRP-95947-29-1/ČJ-2020-0500NE-VZ

Oceněný soupis stavebních prací, dodávek a služeb – méně/vícepráce

REKAPITULACE STAVBY

Kód: 20211201
Stavba: OOP Nová Paka, ZL1

KSO:		CC-CZ:	
Místo:		Datum:	7. 12. 2021
Zadavatel:		IČ:	
		DIČ:	
Zhotovitel:		IČ:	
		DIČ:	
Projektant:		IČ:	
		DIČ:	
Zpracovatel:		IČ:	
		DIČ:	
Poznámka:			

Cena bez DPH			720 561,03
DPH základní	Sazba daně 21,00%	Základ daně 720 561,03	Výše daně 151 317,82
DPH snížená	15,00%	0,00	0,00
Cena s DPH v CZK			871 878,85

Projektant: 

Zpracovatel

Datum a podpis: 3.2.2022  Razítko

Datum a podpis: Razítko

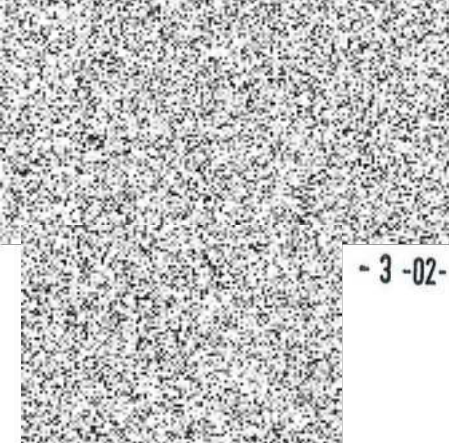
Objednavatel: 

Zhotovitel



Datum a podpis:  - 3 -02- 2022

Datum a podpis: Razítko

REKAPITULACE OBJEKTŮ STAVBY A SOUPISŮ PRACÍ

Kód: 20211201

Stavba: OOP Nová Paka, ZL1

Místo:

Datum:

7. 12. 2021

Zadavatel:

Projektant:

Zhotovitel:

Zpracovatel:

Kód	Popis	Cena bez DPH [CZK]	Cena s DPH [CZK]
Náklady z rozpočtů		720 561,03	871 878,85
6	Slaboproud	142 700,90	172 668,09
6 (1)	Slaboproud	-62 350,00	-75 443,50
SO-01	Vlastní objekt	678 669,73	821 190,37
SO-01 (1)	Vlastní objekt	-38 459,60	-46 536,12

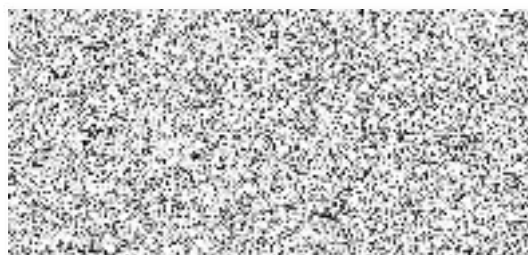

KRYCÍ LIST SOUPISU PRACÍ

Stavba:
OOP Nová Paka, ZL1
Objekt:
6 - Slaboproud

KSO:
Místo:

CC-CZ:
Datum: 7. 12. 2021

Zadavatel:

IČ:
DIČ:

Zhotovitel:

IČ:
DIČ:

Projektant:

IČ:
DIČ:

Zpracovatel:

IČ:
DIČ:

Poznámka:

Cena bez DPH				142 700,90
DPH základní	Základ daně	Sazba daně	Výše daně	
snížená	142 700,90	21,00%	29 967,19	
	0,00	15,00%	0,00	
Cena s DPH		v CZK		172 668,09

Projektant



Zpracovatel

Datum a podpis:

3.2.22

Razítko

Datum a podpis:

Razítko

Objednavatel



Zhotovitel



Datum a podpis:

- 2022

Datum a podpis:

- 3 -02- 2022

REKAPITULACE ČLENĚNÍ SOUPISU PRACÍ

Stavba: OOP Nová Paka, ZL1
Objekt: **6 - Slaboproud**

Místo:
Zadavatel:
Zhotovitel:

Datum: 7. 12. 2021
Projektant:
Zpracovatel:

Kód dílu - Popis

Cena celkem [CZK]

Náklady ze soupisu prací	142 700,90
D0 - Původní rozpočet	86 100,00
D1 - Dodávky PZTS/SKV	49 850,00
D2 - Montáž PZTS/SKV	36 250,00
D01 - Nové položky - dodávka a montáž	53 645,90
D01.1 - PZTS	26 800,00
D01.2 - CCTV	13 469,00
D01.3 - EKV	5 946,90
D01.4 - Montáž prvků	7 430,00
PSV - Práce a dodávky PSV	2 955,00
742 - Elektroinstalace - slaboproud	2 955,00

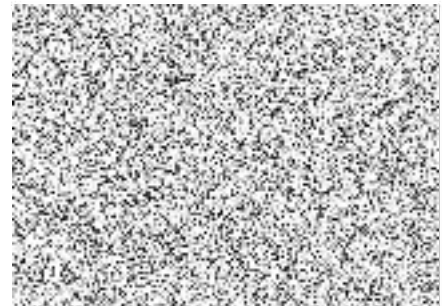

SOUPIS PRACÍ

Stavba: OOP Nová Paka, ZL1
 Objekt: 6 - Slaboproud

Místo:

Datum: 7. 12. 2021

Zadavatel:

Projektant:

Zhotovitel:

Zpracovatel:

PČ	Typ	Kód	Popis	MJ	Množství	J.cena [CZK]	Cena celkem [CZK]
----	-----	-----	-------	----	----------	--------------	-------------------

Náklady soupisu celkem

142 700,90

D	D0		Původní rozpočet				86 100,00
D	D1		Dodávky PZTS/SKV				49 850,00
1	K	Pol54	AMDT Duální detektor s funkcí vyvážení T-EOL, antimaskingem a dosahem 15m	ks	5,000	2 200,00	11 000,00
	PP		AMDT Duální detektor s funkcí vyvážení T-EOL, antimaskingem a dosahem 15m				
2	K	Pol57	TRU 1423 MONOFLEX	m	30,000	35,00	1 050,00
	PP		TRU 1423 MONOFLEX				
3	K	Pol58	TRU 1416 MONOFLEX, ohebná, šedá	m	20,000	40,00	800,00
	PP		TRU 1416 MONOFLEX, ohebná, šedá				
4	K	Pol59	KAB DAT FTP CAT.5 4PÁR, FTP cat.5e	m	60,000	100,00	6 000,00
	PP		KAB DAT FTP CAT.5 4PÁR, FTP cat.5e				
5	K	Pol60	KAB VOD CYA 1.5 M, HO7V-K 1470	m	60,000	100,00	6 000,00
	PP		KAB VOD CYA 1.5 M, HO7V-K 1470				
6	K	Pol61	KAB VOD CYA 1.5 R, 1371	m	60,000	100,00	6 000,00
	PP		KAB VOD CYA 1.5 R, 1371				
7	K	Pol62	KAB ZAB K6E2S	m	170,000	100,00	17 000,00
	PP		KAB ZAB K6E2S				
8	K	Pol64	KRA KU68/2 (+VÍČKO), KRABICE POD ZÁSUVKU	ks	10,000	200,00	2 000,00
	PP		KRA KU68/2 (+VÍČKO), KRABICE POD ZÁSUVKU				
D	D2		Montáž PZTS/SKV				36 250,00
9	K	Pol73	Montáž prostrového detektoru AM, EZS	ks	5,000	250,00	1 250,00
	PP		Montáž prostrového detektoru AM, EZS				
10	K	Pol77	Oživení systému EZS na jeden detektor, EZS	ks	4,000	1 000,00	4 000,00
	PP		Oživení systému EZS na jeden detektor, EZS				
11	K	Pol79	Drážka-kabel, trub.do 29mm hr. stavba, KAB	ks	60,000	100,00	6 000,00
	PP		Drážka-kabel, trub.do 29mm hr. stavba, KAB				
12	K	Pol80	Kabel do 10mm v trub.,liště, KAB	ks	350,000	50,00	17 500,00
	PP		Kabel do 10mm v trub.,liště, KAB				
13	K	Pol81	Krab. KO 68 pod om.vč.sek. Cihla, KAB	ks	10,000	200,00	2 000,00
	PP		Krab. KO 68 pod om.vč.sek. Cihla, KAB				
14	K	Pol82	Průchod zdívem do 30 cm D30, KAB	ks	6,000	500,00	3 000,00
	PP		Průchod zdívem do 30 cm D30, KAB				
15	K	Pol83	Trubka PVC do 29mm do drážky, KAB	m	50,000	50,00	2 500,00
	PP		Trubka PVC do 29mm do drážky, KAB				
D	D01		Nové položky - dodávka a montáž				53 645,90
D	D01.1		PZTS				26 800,00
16	K	M001	V ASSET801Z	ks	1,000	12 800,00	12 800,00
	PP		V ASSET 801Z				
	K	742220003	Montáž ústředny PZTS přes 48 do 520 zón a 32 podsystémů s komunikátorem na PCO a zdrojem	kus	1,000	8 210,00	8 210,00
17	K	M002	V ASSET 8 V KRYTU	ks	2,000	2 900,00	5 800,00
	PP		V ASSET 8 V KRYTU				
	K	742220031	Montáž koncentrátoru nebo expanderu v krytu	kus	2,000	830,00	1 660,00
18	K	M003	V KMU4N-W	ks	2,000	4 100,00	8 200,00
	PP		V KMU4N-W				
	K	742220141	Montáž ovládací klávesnice pro dodanou ústřednu	kus	2,000	573,00	1 146,00
D	D01.2		CCTV				13 469,00
19	K	M004	NVR4104HS-P-4KS2/L Ekonomický NVR pro 4 IP kamery, až 8MP, HDMI, 4x PoE, I/O, Audio, bez HDD - Hikvision DS-7108NI-Q1/8P/M(C)	ks	1,000	5 172,00	5 172,00
	PP		NVR4104HS-P-4KS2/L Ekonomický NVR pro 4 IP kamery, až 8MP, HDMI, 4x PoE, I/O, Audio, bez HDD				

PČ	Typ	Kód	Popis	MJ	Množství	J.cena [CZK]	Cena celkem [CZK]
	K	742230001	Montáž DVR nebo NAS, nahrávacího zařízení pro kamery	kus	1,000	4 020,00	4 020,00
20	K	M005	IPC-HFW2231S-S-0360B-S2 Venkovní IP kompaktní kamera, TD/N, Full HD, 2MP, WDR 120dB, IR 30m, IP67 - DS-2CD2023G2-I	ks	2,000	2 760,00	5 520,00
	PP		IPC-HFW2231S-S-0360B-S2 Venkovní IP kompaktní kamera, TD/N, Full HD, 2MP, WDR 120dB, IR 30m, IP67				
	K	742230003	Montáž venkovní kamery	kus	2,000	684,00	1 368,00
21	K	M006	HDD2000S 24/7 Přídavný HDD k rekordérům, 2TB	ks	1,000	2 295,00	2 295,00
	PP		HDD2000S 24/7 Přídavný HDD k rekordérům, 2TB				
22	K	M007	PFA134 Instalační krabice pro kamery	ks	2,000	241,00	482,00
	PP		PFA134 Instalační krabice pro kamery				
	K	742230007	Montáž konzoly pro kryt nebo kameru	kus	2,000	445,00	890,00
	D	D01.3	EKV				5 946,90
23	K	M008	ZDR WBXPSU3A12VT	ks	1,000	1 426,00	1 426,00
	PP		ZDR WBXPSU3A12VT				
24	K	M009	AKU 12V/7.2AH	ks	1,000	375,00	375,00
	PP		AKU 12V/7.2AH				
	K	742240008	Montáž spínavého zdroje s krytem 12V, 3,5 A s akumulátorem 12V/17 Ah k elektronické kontrole vstupu	kus	1,000	701,00	701,00
25	M	34121274	kabel datový celkově stíněný Ai fólií jádro Cu plně plášť PVC (F/UTP) kategorie 5e	m	50,000	9,40	470,00
	PP		KAB DAT FTP CAT.5E SXXD PVC				
	K	742121001	Montáž kabelů sdělovacích pro vnitřní rozvody do 15 žil	m	50,000	21,00	1 050,00
26	M	34141024	vodič propojovací flexibilní jádro Cu lanované izolace PVC 450/750V (H07V-K) 1x1,5mm ²	m	40,000	4,80	192,00
	PP		KAB VOD CYA 1,5 R				
	K	741120001	Montáž vodičů Cu izolovaných plný a laněný žíla 0,35-6 mm ² pod omítku (např. CY)	m	40,000	31,10	1 244,00
27	M	34141024	vodič propojovací flexibilní jádro Cu lanované izolace PVC 450/750V (H07V-K) 1x1,5mm ²	m	40,000	4,80	192,00
	K	741120001	Montáž vodičů Cu izolovaných plný a laněný žíla 0,35-6 mm ² pod omítku (např. CY)	m	40,000	31,10	1 244,00
28	M	34571071	trubka elektroinstalační ohebná z PVC (EN) 2316E	m	50,000	5,61	280,50
	PP		TRU 2316 PVC				
	K	742110001	Montáž trubek pro slaboproud plastových ohebných uložených pod omítku se zasekáním	m	50,000	52,40	2 620,00
29	K	M014	Montáž ústředny	ks	1,000	2 250,00	2 250,00
	PP		Montáž ústředny				
30	K	468101411	Vysekání rýn pro montáž trubek a kabelů v cínových zděch hl. do 3 cm a do 3 cm	m	10,000	75,00	750,00
	PP		Drážka-kabel, trub.do 29mm				
31	M	34571457	krabice pod omítku PVC odbočná kruhová D 70mm s víčkem	kus	1,000	11,40	11,40
	PP		KRA KU892 (+víčko)				
	K	742110503	Montáž krabic pro slaboproud zapuštěných plastových odbočných univerzální s víčkem	kus	1,000	94,30	94,30
	D	D01.4	Montáž prvků				7 430,00
32	K	Do01111	Připomocné zednické práce	ks	1,000	7 430,00	7 430,00
	PP		Připomocné zednické práce				
	D	PSV	Práce a dodávky PSV				2 955,00
	D	742	Elektroinstalace - slaboproud				2 955,00
33	K	74242R	D+M anténního kabelu z technologické místnosti	m	7,500	394,00	2 955,00
	PP		Montáž společné televizní antény anténního stožáru včetně upevňovacího materiálu				

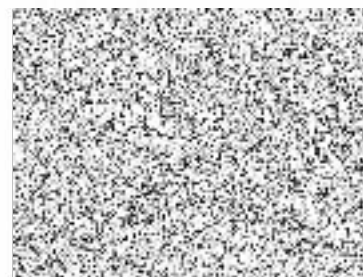

KRYCÍ LIST SOUPISU PRACÍ

Stavba:
OOP Nová Paka, ZL1
Objekt:
6 (1) - Slaboproud

KSO:
Místo:

CC-CZ:
Datum: 7. 12. 2021

Zadavatel:

IČ:
DIČ:

Zhotovitel:

IČ:
DIČ:

Projektant:

IČ:
DIČ:

Zpracovatel:

IČ:
DIČ:

Poznámka:

Cena bez DPH			-62 350,00
DPH základní	Základ daně	Sazba daně	Výše daně
snížená	-62 350,00	21,00%	-13 093,50
	0,00	15,00%	0,00
Cena s DPH	v CZK		-75 443,50

Projektant



Zpracovatel

Datum a podpis:

3.2.22

Razítko

Datum a podpis:

Razítko

Objednatel



Zhotovitel



Datum a podpis:

3 -02- 2022

Razítko

Datum a podpis:

- 3 -02- 2022

Razítko

REKAPITULACE ČLENĚNÍ SOUPISU PRACÍ

Stavba: OOP Nová Paka, ZL1
Objekt: **6 (1) - Slaboproud**

Místo:

Datum: 7. 12. 2021

Zadavatel:

Projektant:

Zhotovitel:

Zpracovatel:

Kód dílu - Popis

Cena celkem [CZK]

Kód dílu - Popis	Cena celkem [CZK]
Náklady ze soupisu prací	-62 350,00
D1 - Dodávky PZTS/SKV	-30 200,00
D2 - Montáž PZTS/SKV	-3 150,00
D3 - Dodávka CCTV	-27 000,00
D4 - Montáž CCTV	-2 000,00

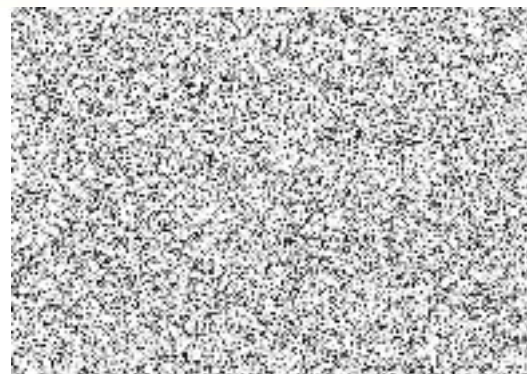

SOUPIS PRACÍ

Stavba: OOP Nová Paka, ZL1

Objekt: 6 (1) - Slaboproud

Místo:

Datum: 7. 12. 2021

Zadavatel:

Projektant:

Zhotovitel:

Zpracovatel:

PČ	Typ	Kód	Popis	MJ	Množství	J.cena [CZK]	Cena celkem [CZK]
Náklady soupisu celkem							-62 350,00
D	D1	Dodávky PZTS/SKV					-30 200,00
1	K	Pol48	Ústředna až 48 zón a 8 grup v krytu bez klávesnice s komunikátorem a zdrojem	ks	-1,000	5 000,00	-5 000,00
	PP	Ústředna až 48 zón a 8 grup v krytu bez klávesnice s komunikátorem a zdrojem					
2	K	Pol50	MAS303 MG kontakt čtyřdrátový polarizovaný s pracovní mezerou 22mm	ks	-1,000	1 000,00	-1 000,00
	PP	MAS303 MG kontakt čtyřdrátový polarizovaný s pracovní mezerou 22mm					
3	K	Pol51	MAXM2000 Řídicí modul v kovovém krytu pro připojení dvou bezkontaktních čteček	ks	-1,000	6 500,00	-6 500,00
	PP	MAXM2000 Řídicí modul v kovovém krytu pro připojení dvou bezkontaktních čteček					
4	K	Pol52	MK7 LCD klávesnice	ks	-2,000	6 000,00	-12 000,00
	PP	MK7 LCD klávesnice					
5	K	Pol63	KRÁ RKZ111, plastová prop.krabice, 8páj.svorek, tamper, na omítku	ks	-1,000	200,00	-200,00
	PP	KRA RKZ111, plastová prop.krabice, 8páj.svorek, tamper, na omítku					
6	K	Pol66	iCLASS SE 2K Bezkontaktní karta iCLASS SE (SIO) 2K/2A	ks	-20,000	250,00	-5 000,00
	PP	iCLASS SE 2K Bezkontaktní karta iCLASS SE (SIO) 2K/2A					
7	K	Pol67	iCLASS SE R10 Bezkontaktní čtečka (podpora SIO) iCLASS/Mifare/DESFire, úzká	ks	-1,000	500,00	-500,00
	PP	iCLASS SE R10 Bezkontaktní čtečka (podpora SIO) iCLASS/Mifare/DESFire, úzká					
D	D2	Montáž PZTS/SKV					-3 150,00
8	K	Pol71	Montáž klávesnice, EZS	ks	-2,000	200,00	-400,00
	PP	Montáž klávesnice, EZS					
9	K	Pol72	Montáž optické/akustické signalizace, EZS	ks	-1,000	250,00	-250,00
	PP	Montáž optické/akustické signalizace, EZS					
10	K	Pol75	Montáž ústředny, EZS	ks	-1,000	2 500,00	-2 500,00
	PP	Montáž ústředny, EZS					
D	D3	Dodávka CCTV					-27 000,00
11	K	Pol90	WD10PURX Přídavný HDD k rekordérům, 1TB	ks	-1,000	5 000,00	-5 000,00
	PP	WD10PURX Přídavný HDD k rekordérům, 1TB					
12	K	Pol91	DS-2CD2022WD-I(4mm) Venkovní IP bullet kamera, TD/N, HD 1080p, 2MP, f=4mm, WDR 120dB, IR 30m, IP66	ks	-2,000	7 500,00	-15 000,00
	PP	DS-2CD2022WD-I(4mm) Venkovní IP bullet kamera, TD/N, HD 1080p, 2MP, f=4mm, WDR 120dB, IR 30m, IP66					
13	K	Pol92	DS-7604NI-E1/4P/A Ekonomický NVR pro 4 IP kamery, až 5MP, HDMI, 4x PoE, I/O, Audio, bez HDD	ks	-1,000	7 000,00	-7 000,00
	PP	DS-7604NI-E1/4P/A Ekonomický NVR pro 4 IP kamery, až 5MP, HDMI, 4x PoE, I/O, Audio, bez HDD					
D	D4	Montáž CCTV					-2 000,00
14	K	Pol94	Instalace kamery venkovní, CCTV	ks	-2,000	500,00	-1 000,00
	PP	Instalace kamery venkovní, CCTV					
15	K	Pol95	Instalace záznamového zařízení, CCTV	ks	-1,000	500,00	-500,00
	PP	Instalace záznamového zařízení, CCTV					
16	K	Pol96	Montáž monitoru, CCTV	ks	-1,000	500,00	-500,00
	PP	Montáž monitoru, CCTV					

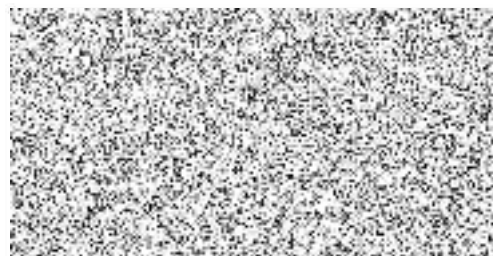

KRYCÍ LIST SOUPISU PRACÍ

Stavba:
OOP Nová Paka, ZL1
Objekt:
SO-01 - Vlastní objekt

KSO:
Místo:

CC-CZ:
Datum: 7. 12. 2021

Zadavatel:

IČ:
DIČ:

Zhotovitel:

IČ:
DIČ:

Projektant:

IČ:
DIČ:

Zpracovatel:

IČ:
DIČ:

Poznámka:

Cena bez DPH			678 669,73
DPH základní snížená	Základ daně 678 669,73 0,00	Sazba daně 21,00% 15,00%	Výše daně 142 520,64 0,00
Cena s DPH	v CZK		821 190,37

Projektant



Datum a podpis:

5.2.22

Razítko

Zpracovatel

Datum a podpis:

Razítko

Objednavatel



Datum a podpis:

- 3 -02- 2022

Razítko

Zhotovitel

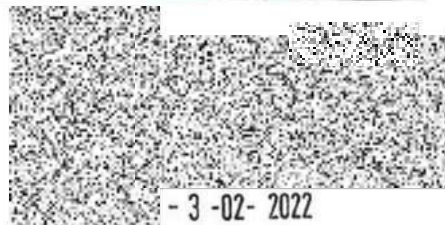

Datum a podpis:

- 3 -02- 2022

Razítko

REKAPITULACE ČLENĚNÍ SOUPISU PRACÍ

Stavba: OOP Nová Paka, ZL1

Objekt: **SO-01 - Vlastní objekt**

Místo:

Datum: 7. 12. 2021

Zadavatel:

Projektant:

Zhotovitel:

Zpracovatel:

Kód dílu - Popis

Cena celkem [CZK]

Kód dílu - Popis	Cena celkem [CZK]
Náklady ze soupisu prací	678 669,73
HSV - Práce a dodávky HSV	611 169,37
1 - Zemní práce	99 952,58
2 - Zakládání	14 883,75
3 - Svislé a kompletní konstrukce	24 264,75
5 - Komunikace pozemní	26 407,53
6 - Úpravy povrchů, podlahy a osazování výplní	335 451,66
9 - Ostatní konstrukce a práce, bourání	67 564,80
997 - Přesun sutě	31 992,30
998 - Přesun hmot	10 652,00
766 - Konstrukce truhlářské	9 200,00
PSV - Práce a dodávky PSV	58 300,36
711 - Izolace proti vodě, vlhkosti a plynům	45 286,08
713 - Izolace tepelné	0,00
775 - Podlahy skládané	1 814,28
784 - Dokončovací práce - malby a tapety	11 200,00
VRN - Vedlejší rozpočtové náklady	0,00
VRN6 - Územní vlivy	0,00



SOUPIS PRACÍ

Stavba:

OOP Nová Paka, ZL1

Objekt:

SO-01 - Vlastní objekt

Místo:

Datum: 7. 12. 2021

Zadavatel:

Projektant:

Zhotovitel:

Zpracovatel:

PČ	Typ	Kód	Popis	MJ	Množství	J.cena [CZK]	Cena celkem [CZK]
----	-----	-----	-------	----	----------	--------------	-------------------

Náklady soupisu celkem

678 669,73

D HSV Práce a dodávky HSV 611 169,37

D 1 Zemní práce 99 952,58

62 K 113106171 Rozebrání dlažeb vozovek ze zámkové dlažby s ložem z kameniva ručně m2 14,700 117,00 1 719,90

PP Rozebrání dlažeb a dílců vozovek a ploch s přemístěním hmot na skládku na vzdálenost do 3 m nebo s naložením na dopravní prostředek, s jakoukoliv výplní spár ručně ze zámkové dlažby s ložem z kameniva

VV 4,2*3,5 14,700

63 K 121101101 Sejmутí ornice s přemístěním na vzdálenost do 50 m m3 1,290 100,00 129,00

PP Sejmутí ornice s přemístěním na vzdálenost do 50 m

VV 6,45*1*0,2 1,290

VV Součet 1,290

64 K 132201101 Hloubení rýh š do 600 mm v hornině tř. 3 objemu do 100 m3 m3 19,462 1 200,00 23 354,40

PP Hloubení rýh š do 600 mm v hornině tř. 3 objemu do 100 m3

VV (6,7+6,45)*0,8*1,85 19,462

VV Součet 19,462

65 K 132201109 Příplatek za lepivost k hloubení rýh š do 600 mm v hornině tř. 3 m3 19,462 100,00 1 946,20

PP Příplatek za lepivost k hloubení rýh š do 600 mm v hornině tř. 3

66 K 162701105 Vodorovné přemístění do 10000 m výkopku/sypaniny z horniny tř. 1 až 4 m3 19,462 1 500,00 29 193,00

PP Vodorovné přemístění do 10000 m výkopku/sypaniny z horniny tř. 1 až 4

67 K 167101101 Nakládání výkopku z hornin tř. 1 až 4 do 100 m3 m3 19,462 120,00 2 335,44

PP Nakládání výkopku z hornin tř. 1 až 4 do 100 m3

68 K 171201201 Uložení sypaniny na skládky m3 19,462 20,00 389,24

PP Uložení sypaniny na skládky

VV 19,462 19,462

61 K 171201211 Poplatek za uložení stavebního odpadu - zeminy a kameniva na skládce t 35,032 1 000,00 35 032,00

PP Poplatek za uložení stavebního odpadu - zeminy a kameniva na skládce

VV 19,462*1,8 35,032

70 K 174101101 Zásyp jam, šachet rýh nebo kolem objektů sypaninou se zhutněním m3 8,362 700,00 5 853,40

PP Zásyp jam, šachet rýh nebo kolem objektů sypaninou se zhutněním

VV 19,462-11,1 8,362

VV Součet 8,362

D 2 Zakládání 14 883,75

93 K 279113124 Základová zeď tl přes 250 do 300 mm z tvárnice ztraceného bednění včetně výplně z betonu tř. C 12/15 m2 10,125 1 470,00 14 883,75

PP Základové zdi z tvárnice ztraceného bednění včetně výplně z betonu bez zvláštních nároků na vliv prostředí třídy C 12/15, tloušťky zdiva přes 250 do 300 mm

VV (1,85+6,25)*1,25 10,125

D 3 Svislé a kompletní konstrukce 24 264,75

1 K 317142322 Překlady nenosné přímé z pórobetonu v příčkách tl 150 mm pro světlou otvoru do 1010 mm kus 3,000 620,00 1 860,00

PP Překlady nenosné přímé z pórobetonu v příčkách tl 150 mm pro světlou otvoru do 1010 mm

2 K 342291121 Ukotvení příček k cihelným konstrukcím plochými kotvami m 24,000 116,00 2 784,00

PP Ukotvení příček k cihelným konstrukcím plochými kotvami

VV 3,0*8 24,000

VV Součet 24,000

3 K 346244381 Plentování jednostranné v do 200 mm válcovaných nosníků cihlami m2 1,850 738,00 1 365,30

PP Plentování jednostranné v do 200 mm válcovaných nosníků cihlami

VV 1,85*(0,2+0,6+0,2) 1,850

PČ	Typ	Kód	Popis	MJ	Množství	J.cena [CZK]	Cena celkem [CZK]
	VV		Součet		1,850		
4	K	346272266	Přízdívka z pórobetonových tvárnic tl 200 mm	m2	6,480	1 210,00	7 840,80
	PP		Přízdívka z pórobetonových tvárnic tl 200 mm				
	VV		2,7*1,2*2 " obezdívka wc		6,480		
	VV		Součet		6,480		
5	K	346R1	Dodávka a montáž překladu z Jäcklu 150/150/3 - kompletní provedení vč. přesunu hmot a stavebních přípomocí	m	1,750	540,00	945,00
	PP		Dodávka a montáž překladu z Jäcklu 150/150/3 - kompletní provedení vč. přesunu hmot a stavebních přípomocí				
	VV		1,75		1,750		
	VV		Součet		1,750		
6	K	348272515	Plotová stříška pro zeď tl 295 mm z tvarovek hladkých nebo štípaných přírodních	m	0,600	600,00	360,00
	PP		Plotová stříška pro zeď tl 295 mm z tvarovek hladkých nebo štípaných přírodních				
	VV		6,7+2,0		8,700		
	VV		Součet		8,700		
	VV		0,6		0,600		
	VV		Součet		0,600		
7	K	349231811	Přízdívka ostění s ozubem z cihel tl přes 80 do 150 mm	m2	5,145	1 160,00	5 968,20
	PP		Přízdívka ostění s ozubem z cihel tl přes 80 do 150 mm				
	VV		(0,9+2,0*2)*0,15*7		5,145		
	VV		Součet		5,145		
8	K	349231821	Přízdívka ostění s ozubem z cihel tl do 300 mm	m2	1,755	1 790,00	3 141,45
	PP		Přízdívka ostění s ozubem z cihel tl do 300 mm				
	VV		(1,45+2,2*2)*0,3		1,755		
	VV		Součet		1,755		
	D	5	Komunikace pozemní				26 407,53
9	K	564710011	Podklad z kameniva hrubého drceného vel. 8-16 mm tl 50 mm	m2	14,700	79,40	1 167,18
	PP		Podklad z kameniva hrubého drceného vel. 8-16 mm tl 50 mm				
94	K	569911131	Zpevnění ploch asfaltovým recykátem tl do 50 mm, lokálně	m2	225,000	51,10	11 497,50
	PP		Zpevnění krajnic nebo komunikací pro pěší s rozproštěním a zhutněním, po zhutnění asfaltovým recykátem tl. 50 mm				
	VV		15*15		225,000		
95	M	58981152	recykát asfaltový frakce 0/8 R-materiál	t	28,125	278,00	7 818,75
	PP		recykát asfaltový frakce 0/8 R-materiál				
	VV		225*0,05*2,5		28,125		
71	K	596211210	Kladení zámkové dlažby komunikací pro pěší tl 80 mm skupiny A pl do 50 m2	m2	14,700	403,00	5 924,10
	PP		Kladení dlažby z betonových zámkových dlaždic komunikací pro pěší s ložem z kameniva těžkého nebo drceného tl. do 40 mm, s vyplněním spár s dvojitým hutněním, vibrováním a se smetením přebytečného materiálu na krajnici tl. 80 mm skupiny A, pro plochy do 50 m2				
	D	6	Úpravy povrchů, podlahy a osazování výplní				335 451,66
74	K	162701105	Vodorovné přemístění do 10000 m výkopku/sypaniny z horniny tř. 1 až 4	m3	2,377	1 500,00	3 565,50
	PP		Vodorovné přemístění do 10000 m výkopku/sypaniny z horniny tř. 1 až 4				
	VV		15,846*0,15		2,377		
	VV		Součet		2,377		
75	K	167101101	Nakládání výkopku z hornin tř. 1 až 4 do 100 m3	m3	2,377	120,00	285,24
	PP		Nakládání výkopku z hornin tř. 1 až 4 do 100 m3				
76	K	171201201	Uložení sypaniny na skládky	m3	2,377	20,00	47,54
	PP		Uložení sypaniny na skládky				
77	K	171201211	Poplatek za uložení stavebního odpadu - zeminy a kameniva na skládce	t	4,279	1 000,00	4 279,00
	PP		Poplatek za uložení stavebního odpadu - zeminy a kameniva na skládce				
	VV		2,377*1,8		4,279		
	VV		Součet		4,279		
12	K	611131101	Cementový postřik vnitřních stropů nanášený celoplošně ručně	m2	27,000	96,40	2 602,80
	PP		Cementový postřik vnitřních stropů nanášený celoplošně ručně				
	VV		90*0,3" pro oprava stropů při provádění stavebních úprav		27,000		
	VV		Součet		27,000		
13	K	611131121	Penetrační disperzní nátěr vnitřních stropů nanášený ručně	m2	90,000	82,50	7 425,00
	PP		Penetrační disperzní nátěr vnitřních stropů nanášený ručně				
	VV		dle popisu v PD				
	VV		90		90,000		
	VV		Součet		90,000		
14	K	611135011	Vyrovnání podkladu vnitřních stropů tmelem tl do 2 mm	m2	90,000	223,00	20 070,00
	PP		Vyrovnání podkladu vnitřních stropů tmelem tl do 2 mm				

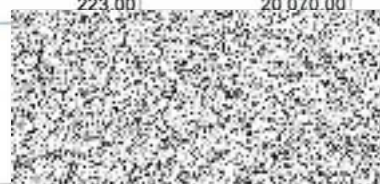

PČ	Typ	Kód	Popis	MJ	Množství	J.cena [CZK]	Cena celkem [CZK]
15	K	611322141	Vápenocementová lehčená omítka štuková dvouvrstvá vnitřních stropů rovných nanášená ručně	m2	27,000	352,00	9 504,00
	PP		Vápenocementová lehčená omítka štuková dvouvrstvá vnitřních stropů rovných nanášená ručně				
16	K	611325223	Vápenocementová štuková omítka malých ploch do 1,0 m2 na střepech	kus	5,000	605,00	3 025,00
	PP		Vápenocementová štuková omítka malých ploch do 1,0 m2 na střepech				
	VV		5 " práce spojené s rekonstrukcí objektu		5,000		
	VV		Součet		5,000		
17	K	611325225	Vápenocementová štuková omítka malých ploch do 4,0 m2 na střepech	kus	2,000	2 110,00	4 220,00
	PP		Vápenocementová štuková omítka malých ploch do 4,0 m2 na střepech				
	VV		2 " práce spojené s rekonstrukcí objektu		2,000		
	VV		Součet		2,000		
18	K	612131101	Cementový postřík vnitřních stěn nanášený celoplošně ručně	m2	87,300	82,20	7 176,06
	PP		Cementový postřík vnitřních stěn nanášený celoplošně ručně				
	VV		291*0,3		87,300		
	VV		" pro oprava omítek při provádění stavebních úprav				
	VV		Součet		87,300		
19	K	612131121	Penetrační disperzní nátěr vnitřních stěn nanášený ručně	m2	411,640	65,50	26 962,42
	PP		Penetrační disperzní nátěr vnitřních stěn nanášený ručně				
	VV		"nové zdivo a zazdívký				
	VV		14,5*2+11,3*2+22,55*2+6,48		103,180		
	VV		" opravované zdivo				
	VV		291		291,000		
	VV		"zazdívký a pod				
	VV		3*0,25*2		1,500		
	VV		3,6*2		7,200		
	VV		1,85		1,850		
	VV		5,155*1,755		6,910		
	VV		Součet		411,640		
20	K	612135011	Vyrovnání podkladu vnitřních stěn tmelem tl do 2 mm	m2	411,640	192,00	79 034,88
	PP		Vyrovnání podkladu vnitřních stěn tmelem tl do 2 mm				
21	K	612142001	Potažení vnitřních stěn sklovláknitým pletivem vtačeným do tenkovrstvé hmoty	m2	297,200	210,00	62 412,00
	PP		Potažení vnitřních stěn sklovláknitým pletivem vtačeným do tenkovrstvé hmoty				
	VV		5,454*2+4,95+4,904*2+39,49*2		104,646		
	VV		Součet		104,646		
	VV		297,2		297,200		
	VV		Součet		297,200		
22	K	612325422	Oprava vnitřní vápenocementové štukové omítky stěn v rozsahu plochy přes 10 do 30 %	m2	90,000	219,00	19 710,00
	PP		Oprava vnitřní vápenocementové štukové omítky stěn v rozsahu plochy přes 10 do 30 %				
	VV		90		90,000		
	VV		Součet		90,000		
23	K	612331111	Cementová omítka hrubá jednovrstvá zatřená vnitřních stěn nanášená ručně	m2	2,980	240,00	715,20
	PP		Cementová omítka hrubá jednovrstvá zatřená vnitřních stěn nanášená ručně				
	VV		"pod vnitřní obklady" 40,809		40,809		
	VV		Součet		40,809		
	VV		2,98		2,980		
	VV		Součet		2,980		
24	K	612335223	Cementová štuková omítka malých ploch přes 0,25 do 1 m2 na stěnách	kus	3,000	640,00	1 920,00
	PP		Cementová štuková omítka malých ploch přes 0,25 do 1 m2 na stěnách				
	VV		3 " oprava venkovní omítky		3,000		
	VV		Součet		3,000		
25	K	619991001	Zakrytí podlah fólií přilepenou lepicí páskou	m2	90,000	20,50	1 845,00
	PP		Zakrytí podlah fólií přilepenou lepicí páskou				
	VV		90" práce spojené s rekonstrukcí		90,000		
	VV		Součet		90,000		
26	K	619991011	Obalení konstrukcí a prvků fólií přilepenou lepicí páskou	m2	80,000	41,20	3 296,00
	PP		Obalení konstrukcí a prvků fólií přilepenou lepicí páskou				
	VV		80 " práce spojené s rekonstrukcí		80,000		
	VV		Součet		80,000		
27	K	619996145	Ochrana konstrukcí nebo samostatných prvků obalením geotextilií	m2	90,000	64,00	5 760,00
	PP		Ochrana konstrukcí nebo samostatných prvků obalením geotextilií				
	VV		90 " ochrana před poškozením ploch a prvků		90,000		
	VV		Součet		90,000		
72	K	622131101	Cementový postřík vnějších stěn nanášený celoplošně ručně	m2	24,328	70,80	1 722,42
	PP		Podkladní a spojovací vrstva vnějších omítaných ploch cementový postřík nanášený ručně celoplošně stěn				



PČ	Typ	Kód	Popis	MJ	Množství	J.cena [CZK]	Cena celkem [CZK]
	VV		(6,7+6,45)*1,85		24,328		
91	K	622211011	Montáž kontaktního zateplení vnějších stěn lepením a mechanickým kotvením polystyrenových desek do betonu a zdiva tl přes 40 do 80 mm	m2	23,100	697,00	16 100,70
	PP		Montáž kontaktního zateplení lepením a mechanickým kotvením z polystyrenových desek na vnější stěny, na podklad betonový nebo z lehčeného betonu, z tvárnice keramických nebo vápenopískových, tloušťky desek přes 40 do 80 mm				
92	M	28376417	deska z polystyrenu XPS, hrana polodrážková a hladký povrch 300kPa tl 50mm	m2	24,255	203,00	4 923,77
	PP		deska z polystyrenu XPS, hrana polodrážková a hladký povrch 300kPa tl 50mm				
	VV		23,1*1,05 'Přepočtené koeficientem množství		24,255		
73	K	622331111	Cementová omítka hrubá jednovrstvá zatřená vnějších stěn nanášená ručně	m2	24,328	315,00	7 663,32
	PP		Omítka cementová vnějších ploch nanášená ručně jednovrstvá, tloušťky do 15 mm hrubá zatřená stěn				
	VV		(6,7+6,45)*1,85		24,328		
28	K	631312121	Doplnění dosavadních mazanin betonem prostým plochy do 4 m2 tloušťky do 80 mm	m3	4,109	4 330,00	17 791,97
	PP		Doplnění dosavadních mazanin betonem prostým plochy do 4 m2 tloušťky do 80 mm				
	VV		"oprava podlah po vybourání dveří				
	VV		82,17*0,05		4,109		
	VV		Součet		4,109		
29	K	632452421	Doplnění cementového potěru hlazeného pl do 4 m2 tl do 20 mm	m2	7,500	226,00	1 695,00
	PP		Doplnění cementového potěru hlazeného pl do 4 m2 tl do 20 mm				
	VV		"oprava podlah				
	VV		1,5*5		7,500		
	VV		Součet		7,500		
30	K	632453411	Potěr průmyslový samonivelační ze suchých směsí podkladní pro střední provoz tl 5 mm	m2	82,820	262,00	21 698,84
	PP		Potěr průmyslový samonivelační ze suchých směsí podkladní pro střední provoz tl 5 mm				
	VV		"vybourání podkladu pod podlahy - bude upřesněno				
	VV		26,53+18,99+3,76+7,19+15,29+1,69+1,95+2,42		77,820		
	VV		5		5,000		
	VV		Součet		82,820		
D 9			Ostatní konstrukce a práce, bourání				67 564,80
78	K	935932314	Odvodňovací plastový žlab pro zatížení C250 vnitřní š 100 mm s roštem můstkovým z litiny	m	4,500	2 770,00	12 465,00
	PP		Odvodňovací plastový žlab pro zatížení C 250 vnitřní šířky 100 mm s krycím roštem můstkovým z litiny				
31	K	949101111	Lešení pomocné pro objekty pozemních staveb s lešeňovou podlahou v do 1,9 m zatížení do 150 kg/m2	m2	7,100	55,00	390,50
	PP		Lešení pomocné pro objekty pozemních staveb s lešeňovou podlahou v do 1,9 m zatížení do 150 kg/m2				
	VV		"vnitřní " 67,84		67,840		
	VV		"vnější" (6,7+2,3+1,2*3)*1,2		15,120		
	VV		Součet		82,960		
	VV		7,1		7,100		
	VV		Součet		7,100		
32	K	949111111	Montáž lešení lehkého kozového trubkového v do 1,2 m	sada	2,000	262,00	524,00
	PP		Montáž lešení lehkého kozového trubkového v do 1,2 m				
33	K	949111211	Příplatek k lešení lehkému kozovému trubkovému v do 1,2 m za první a ZKD den použití	sada	60,000	8,52	511,20
	PP		Příplatek k lešení lehkému kozovému trubkovému v do 1,2 m za první a ZKD den použití				
	VV		2*30		60,000		
	VV		Součet		60,000		
34	K	949111811	Demontáž lešení lehkého kozového trubkového v do 1,2 m	sada	2,000	174,00	348,00
	PP		Demontáž lešení lehkého kozového trubkového v do 1,2 m				
35	K	952901111	Vyčištění budov bytové a občanské výstavby při výšce podlaží do 4 m	m2	22,200	120,00	2 664,00
	PP		Vyčištění budov bytové a občanské výstavby při výšce podlaží do 4 m				
	VV		11,17+28,51+5,51+5,39+8,28+1,16+2,31+1,98+3,53		67,840		
	VV		Součet		67,840		
	VV		22,2		22,200		
	VV		Součet		22,200		
79	K	962031133	Bourání příček z cihel pálených na MVC tl do 150 mm	m2	24,328	130,00	3 162,64
	PP		Bourání příček z cihel, tvárnice nebo příčkové z cihel pálených, plných nebo dutých na maltu vápennou nebo vápenocementovou, tl. do 150 mm				
	VV		(6,7+6,45)*1,85		24,328		
36	K	965046111	Broušení stávajících betonových podlah úběr do 3 mm	m2	5,020	150,00	753,00
	PP		Broušení stávajících betonových podlah úběr do 3 mm				
	VV		26,53+18,99+3,76+7,19+15,29+1,69+1,95+2,42		77,820		



PČ	Typ	Kód	Popis	MJ	Množství	J.cena [CZK]	Cena celkem [CZK]
	VV		Součet		77,820		
	VV		5,02		5,020		
	VV		Součet		5,020		
37	K	968072455	Vybourání kovových dveřních zárubní pl do 2 m2	m2	5,800	300,00	1 740,00
	PP		Vybourání kovových dveřních zárubní pl do 2 m2				
	VV		0,6*1,97*2+0,8*1,97*2+0,8*1,97*2+0,8*1,97*2		11,820		
	VV		Součet		11,820		
	VV		5,8		5,800		
	VV		Součet		5,800		
38	K	971033431	Vybourání otvorů ve zdivu cihelném pl do 0,25 m2 na MVC nebo MV II do 150 mm	kus	2,000	160,00	320,00
	PP		Vybourání otvorů ve zdivu cihelném pl do 0,25 m2 na MVC nebo MV II do 150 mm				
	VV		2" rozšíření otvorů		2,000		
	VV		Součet		2,000		
39	K	978011141	Otlučení (osekáni) vnitřní vápenné nebo vápenocementové omítky stropů v rozsahu přes 10 do 30 %	m2	90,000	36,50	3 285,00
	PP		Otlučení (osekáni) vnitřní vápenné nebo vápenocementové omítky stropů v rozsahu přes 10 do 30 %				
	VV		90		90,000		
	VV		Součet		90,000		
40	K	978013141	Otlučení vnitřní vápenné nebo vápenocementové omítky stěn v rozsahu do 30 %	m2	7,400	30,00	222,00
	PP		Otlučení vnitřní vápenné nebo vápenocementové omítky stěn v rozsahu do 30 %				
	VV		(26,53+18,99+3,76+7,19+15,29+1,69+1,95+2,42)*2,8		217,896		
	VV		Součet		217,896		
	VV		7,4		7,400		
	VV		Součet		7,400		
80	K	978021191	Otlučení (osekáni) cementových omítek vnitřních stěn v rozsahu do 100 %	m2	30,491	244,00	7 439,80
	PP		Otlučení cementových vnitřních ploch stěn, v rozsahu do 100 %				
41	K	978036191	Otlučení (osekáni) cementových omítek vnějších ploch v rozsahu přes 50 do 100 %	m2	8,000	139,00	1 112,00
	PP		Otlučení (osekáni) cementových omítek vnějších ploch v rozsahu přes 50 do 100 %				
	VV		8" v místě nového otvoru		8,000		
	VV		Součet		8,000		
42	K	978059541	Odebrání a odebrání obkladů stěn z vnitřních obkládaček plochy přes 1 m2	m2	36,900	100,00	3 690,00
	PP		Odebrání a odebrání obkladů stěn z vnitřních obkládaček plochy přes 1 m2				
	VV		(1,495*2+1,77+1,83+1,23+0,879+1,025+2,24)*1,5		17,946		
	VV		Součet		17,946		
	VV		36,9		36,900		
	VV		Součet		36,900		
43	K	985221021	Postupné rozebírání cihelného zdiva pro další použití do 1 m3	m3	0,400	2 970,00	1 188,00
	PP		Postupné rozebírání cihelného zdiva pro další použití do 1 m3				
	VV		0,4 " práce spojené s rekonstrukcí objektu		0,400		
	VV		Součet		0,400		
44	K	985223110	Přezdivání cihelného zdiva do aktivované malty do 1 m3	m3	0,400	17 800,00	7 120,00
	PP		Přezdivání cihelného zdiva do aktivované malty do 1 m3				
	VV		0,4 " práce spojené s rekonstrukcí objektu		0,400		
	VV		Součet		0,400		
45	M	59610001	cihla pálená plná do P15 290x140x65mm	kus	133,200	7,58	1 009,66
	PP		cihla pálená plná do P15 290x140x65mm				
	VV		0,4*333		133,200		
	VV		Součet		133,200		
46	K	985331213	Dodatečné vlepvání betonářské výztuže D 12 mm do chemické malty včetně vyvrtání otvoru	m	12,000	1 600,00	19 200,00
	PP		Dodatečné vlepvání betonářské výztuže D 12 mm do chemické malty včetně vyvrtání otvoru				
	VV		15*0,8		12,000		
	VV		Součet		12,000		
47	M	13021013	tyč ocelová kruhová žebírková DIN 488 jakost B500B (10 505) výztuž do betonu D 12mm	t	0,012	35 000,00	420,00
	PP		tyč ocelová kruhová žebírková DIN 488 jakost B500B (10 505) výztuž do betonu D 12mm				
	D	997	Přesun sutě				31 992,30
81	K	997002511	Vodorovné přemístění suti a vybouraných hmot bez naložení ale se složením a urovnáním do 1 km	t	12,546	111,00	1 392,61
	PP		Vodorovné přemístění suti a vybouraných hmot bez naložení, se složením a hrubým urovnáním na vzdálenost do 1 km				
82	K	997006519	Příplatek k vodorovnému přemístění suti na skládku ZKD 1 km přes 1 km	t	376,380	13,00	4 892,94
	PP		Vodorovná doprava suti na skládku s naložením na dopravní prostředek a složením Příplatek k ceně za každý další i započatý 1 km				
	VV		12,546*30		376,380		



PČ	Typ	Kód	Popis	MJ	Množství	J.cena [CZK]	Cena celkem [CZK]
83	K	997013111	Vnitrostaveništní doprava sutí a vybouraných hmot pro budovy v do 6 m s použitím mechanizace	t	12,546	569,00	7 138,67
	PP		Vnitrostaveništní doprava sutí a vybouraných hmot vodorovně do 50 m svisle s použitím mechanizace pro budovy a haly výšky do 6 m				
84	K	997013631	Poplatek za uložení na skládce (skládkovné) stavebního odpadu smíšeného kód odpadu 17 09 04	t	12,546	1 480,00	18 568,08
	PP		Poplatek za uložení stavebního odpadu na skládce (skládkovné) smíšeného stavebního a demoličního zatříděného do Katalogu odpadů pod kódem 17 09 04				
	D	998	Přesun hmot				10 652,00
48	K	998011001	Přesun hmot pro budovy zděné v do 6 m	t	26,630	400,00	10 652,00
	PP		Přesun hmot pro budovy zděné v do 6 m				
	D	766	Konstrukce truhlářské				9 200,00
49	K	766R5	Dodávka a montáž provizorní ochranné mříže vč. záručně proti zabránění přístupu nepovoleným osobám - vše dle pozn. č 1 dle v.č. D.1.1.2.1	kus	2,000	4 600,00	9 200,00
	PP		Dodávka a montáž provizorní ochranné mříže vč. záručně proti zabránění přístupu nepovoleným osobám - vše dle pozn. č 1 dle v.č. D.1.1.2.1				
	VV		2		2,000		
	VV		Součet		2,000		
	D	PSV	Práce a dodávky PSV				58 300,36
	D	711	Izolace proti vodě, vlhkosti a plynům				45 286,08
86	K	711111001	Provedení izolace proti zemní vlhkosti vodorovně za studena nátěrem penetračním	m2	24,328	20,00	486,56
	PP		Provedení izolace proti zemní vlhkosti vodorovně za studena nátěrem penetračním				
	VV		(6,7+6,45)*1,85		24,328		
	VV		Součet		24,328		
87	M	111631500	lak asfaltový (MJ t) bal 9 kg	t	0,007	100 000,00	700,00
	PP		lak asfaltový (MJ t) bal 9 kg				
	VV		24,328*0,0003 "Přepočtené koeficientem množství		0,007		
	VV		Součet		0,007		
50	K	711132101	Provedení izolace proti zemní vlhkosti pásy na sucho svislé AIP nebo tkaninou	m2	23,100	27,80	642,18
	PP		Provedení izolace proti zemní vlhkosti pásy na sucho svislé AIP nebo tkaninou				
	VV		(3*7)*1,1		23,100		
	VV		Součet		23,100		
51	M	69311081	geotextilie netkaná separační, ochranná, filtrační, drenážní PES 300g/m2	m2	25,410	21,20	538,69
	PP		geotextilie netkaná separační, ochranná, filtrační, drenážní PES 300g/m2				
	VV		23,1*1,1		25,410		
	VV		Součet		25,410		
88	K	711491273	Provedení izolace proti tlakové vodě svislé z nopové folie	m2	24,328	100,00	2 432,80
	PP		Provedení izolace proti tlakové vodě svislé z nopové folie				
	VV		(6,7+6,45)*1,85		24,328		
	VV		Součet		24,328		
89	M	283230240	folie, 0,5 mm	m2	24,328	200,00	4 865,60
	PP		folie, 0,5 mm				
	VV		(6,7+6,45)*1,85		24,328		
	VV		Součet		24,328		
90	K	711493121	Izolace proti podpovrchové a tlakové vodě svislá těsnící kaší	m2	48,655	650,00	31 625,75
	PP		Izolace proti podpovrchové a tlakové vodě svislá těsnící kaší				
	VV		(6,7+6,45)*1,85*2		48,655		
	VV		Součet		48,655		
54	K	998711201	Přesun hmot procentní pro izolace proti vodě, vlhkosti a plynům v objektech v do 6 m	%	26,630	150,00	3 994,50
	PP		Přesun hmot procentní pro izolace proti vodě, vlhkosti a plynům v objektech v do 6 m				
	D	713	Izolace tepelné				0,00
	D	775	Podlahy skládané				1 814,28
55	K	775429121	Montáž podlahové lišty přechodové připevněné vruty	m	9,450	65,60	619,92
	PP		Montáž podlahové lišty přechodové připevněné vruty				
	VV		dle tabulky PSV				
	VV		" ozn T1-T4				
	VV		1,35		1,350		
	VV		1,6		1,600		
	VV		1,0*2		2,000		
	VV		0,9*5		4,500		
	VV		Součet		9,450		

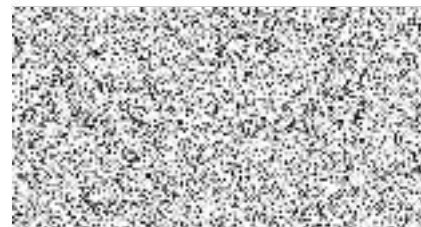

PČ	Typ	Kód	Popis	MJ	Množství	J.cena [CZK]	Cena celkem [CZK]
56	M	55343120R	přechodová lišta dle popisu PD	m	9,450	126,00	1 190,70
	PP		přechodová lišta dle popisu PD				
57	K	998775101	Přesun hmot tonážní pro podlahy dřevěné v objektech v do 6 m	t	0,002	1 170,00	2,34
	PP		Přesun hmot tonážní pro podlahy dřevěné v objektech v do 6 m				
58	K	998775181	Příplatek k přesunu hmot tonážní 775 prováděný bez použití mechanizace	t	0,002	661,00	1,32
	PP		Příplatek k přesunu hmot tonážní 775 prováděný bez použití mechanizace				
D	784		Dokončovací práce - malby a tapety				11 200,00
59	K	784181101	Základní akrylátová jednonásobná penetrace podkladu v místnostech výšky do 3,80m	m2	160,000	30,00	4 800,00
	PP		Základní akrylátová jednonásobná penetrace podkladu v místnostech výšky do 3,80m				
	VV		76,84+104,646+217,896+0,7*1,97*2*2+0,8*1,97*2*5-40,908		379,750		
	VV		0,9*1,97*4		7,092		
	VV		Součet		386,842		
	VV		160		160,000		
	VV		Součet		160,000		
60	K	784221101	Dvounásobné bílé malby ze směsí za sucha dobře otěruvzdorných v místnostech do 3,80 m	m2	160,000	40,00	6 400,00
	PP		Dvounásobné bílé malby ze směsí za sucha dobře otěruvzdorných v místnostech do 3,80 m				
D	VRN		Vedlejší rozpočtové náklady				0,00
D	VRN6		Územní vlivy				0,00
96	K	065002000	Mimostaveništní doprava materiálů - recyklát	...	0,000		0,00
	PP		Mimostaveništní doprava materiálů				

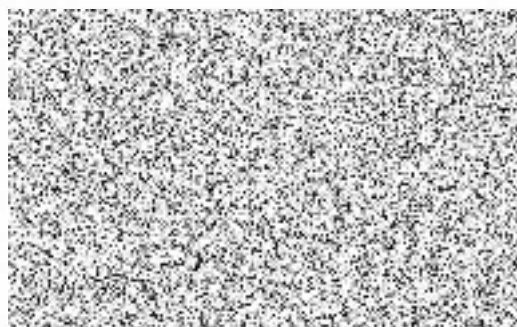

KRYCÍ LIST SOUPISU PRACÍ

Stavba:

OOP Nová Paka, ZL1

Objekt:

SO-01 (1) - Vlastní objekt

KSO:

Místo:

Zadavatel:

Zhotovitel:

Projektant:

Zpracovatel:

Poznámka:

CC-CZ:

Datum:

7. 12. 2021

IČ:

DIČ:

IČ:

DIČ:

IČ:

DIČ:

IČ:

DIČ:

Cena bez DPH				-38 459,60
DPH základní	Základ daně	Sazba daně	Výše daně	
snížená	-38 459,60	21,00%	-8 076,52	
	0,00	15,00%	0,00	
Cena s DPH		v CZK		-46 536,12

Projektant

Zpracovatel



Datum a podpis:

3.2.22

Razítko

Datum a podpis:

Razítko

Objednavatel

Zhotovitel



Datum a podpis:

- 3 -02- 2022

Datum a podpis:

- 3 -02- 2022

Razítko

REKAPITULACE ČLENĚNÍ SOUPISU PRACÍ

Stavba:

OOP Nová Paka, ZL1

Objekt:

SO-01 (1) - Vlastní objekt

Místo:

Datum: 7. 12. 2021

Zadavatel:

Projektant:

Zhotovitel:

Zpracovatel:

Kód dílu - Popis

Cena celkem [CZK]

Náklady ze soupisu prací	-38 459,60
HSV - Práce a dodávky HSV	-8 459,60
3 - Svislé a kompletní konstrukce	-2 492,00
6 - Úpravy povrchů, podlahy a osazování výplní	-5 896,80
998 - Přesun hmot	-70,80
PSV - Práce a dodávky PSV	-30 000,00
766 - Konstrukce truhlářské	-30 000,00

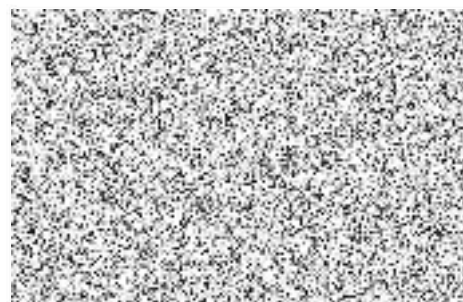

SOUPIS PRACÍ

Stavba:

OOP Nová Paka, ZL1

Objekt:

SO-01 (1) - Vlastní objekt

Místo:

Datum: 7. 12. 2021

Zadavatel:

Projektant:

Zhotovitel:

Zpracovatel:

PČ	Typ	Kód	Popis	MJ	Množství	J.cena [CZK]	Cena celkem [CZK]
Náklady soupisu celkem							-38 459,60
D	HSV		Práce a dodávky HSV				-8 459,60
D	3		Svislé a kompletní konstrukce				-2 492,00
13	K	317142221	Překlady nenosné přímé z pórobetonu v příčkách tl 100 mm pro světlost otvoru do 1010 mm	kus	-1,000	500,00	-500,00
	PP		Překlady nenosné přímé z pórobetonu v příčkách tl 100 mm pro světlost otvoru do 1010 mm				
20	K	342272523	Příčky tl 150 mm z pórobetonových přesných hladkých příčkových objemové hmotnosti 500 kg/m ³	m ²	-2,490	800,00	-1 992,00
	PP		Příčky tl 150 mm z pórobetonových přesných hladkých příčkových objemové hmotnosti 500 kg/m ³				
	VV		(4,139+2,9+1,65*2+1,595+0,15+1,08+0,805+0,65)*3,0		43,857		
	VV		-0,8*1,97-0,9*1,97-0,7*1,97*2+1,45*1,2		-4,367		
	VV		Součet		39,490		
	VV		-2,49		-2,490		
	VV		Součet		-2,490		
D	6		Úpravy povrchů, podlahy a osazování výplní				-5 896,80
29	K	622511111	Tenkovrstvá akrylátová mozaiková střednězrná omítka včetně penetrační vnějších stěn	m ²	-9,828	600,00	-5 896,80
	PP		Tenkovrstvá akrylátová mozaiková střednězrná omítka včetně penetrační vnějších stěn				
D	998		Přesun hmot				-70,80
56	K	998011001	Přesun hmot pro budovy zděné v do 6 m	t	-0,177	400,00	-70,80
	PP		Přesun hmot pro budovy zděné v do 6 m				
D	PSV		Práce a dodávky PSV				-30 000,00
D	766		Konstrukce truhlářské				-30 000,00
57	K	766004	D+M bezpečnostní dveře třídy 4 700/1970mm vč. ocelové zárubně a kování s oboustranným oplechováním	ks	-1,000	30 000,00	-30 000,00
	PP		D+M bezpečnostní dveře třídy 4 700/1970mm vč. ocelové zárubně a kování s oboustranným oplechováním				

