

DODATEK č. 1

**k veřejnoprávní smlouvě č. S-0125/ŠKS/2022 o poskytnutí dotace
a o zvýšení dotace na školní rok 2022/2023**

mezi Středočeským krajem

a

Speciálně pedagogickým centrem při Národním ústavu pro autismus

Smluvní strany:

Název: **Středočeský kraj**
Krajský úřad
Sídlo: **Zborovská 11, Praha 5 – Smíchov, PSČ 150 21**
IČ: **70891095**
Zastoupený: **Mgr. Zitou Altschmied Jarolímovou, vedoucí odboru školství,
na základě pověření**
Bankovní spojení: **8086152/0800**
(dále jen „poskytovatel“)

a

Název: **Speciálně pedagogické centrum při Národním ústavu pro autismus**
IČ: **02 742 993**
Sídlo: **Školní 402, 289 21 Kostomlaty nad Labem**
Zastoupené: **PaedDr. Věrou Čadilovou – ředitelkou (statutární orgán)**
Zapsaná v rejstříku školských právnických osob vedeném Ministerstvem školství, mládeže
a tělovýchovy, složka 2014, pořadové číslo 005
Bankovní spojení: **5154891718/4000**
(dále jen „příjemce“)

Čl. I.

Ve smyslu zákona č. 306/1999 Sb., o poskytování dotací soukromým školám, předškolním a školským zařízením, ve znění pozdějších předpisů se v části smlouvy „Smluvní strany“ **mění údaje** takto:

Bankovní spojení: **5154891718/4000**

Nové číslo bankovního spojení: 7140599002/5500

Čl. II.

Óstatní ustanovení smlouvy nejsou tímto dodatkem dotčena a zůstávají nadále v platnosti.

Čl. III.

Tento dodatek nabývá platnosti dnem podpisu oběma smluvními stranami a účinnosti dnem jeho uveřejnění v registru smluv, které provede poskytovatel.

Čl. IV.

Tento dodatek je vyhotoven v elektronické podobě, přičemž každá ze smluvních stran obdrží její elektronický originál. Smluvní strany si dodatek řádně přečetly, s obsahem dodatku, který je projevem jejich svobodné a vážné vůle, souhlasí, na důkaz čeho připojují své podpisy.

V Praze dne

4.4.2022

V Praze dne

Za příjemce:

Za poskytovatele:

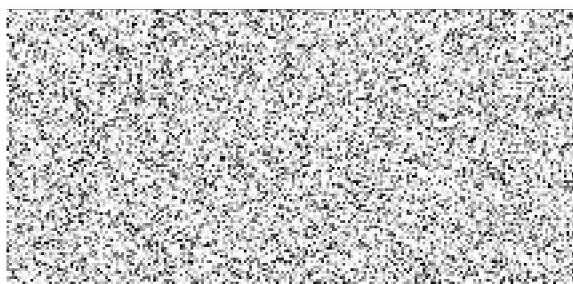
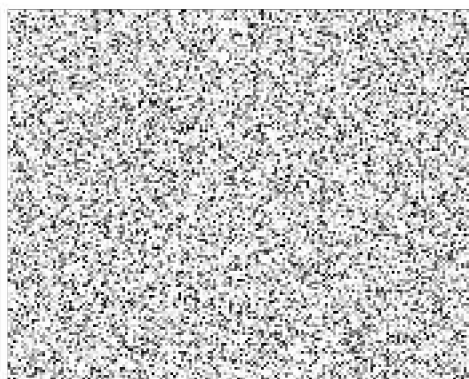

Mgr. Zita Altschmied Jarolímová
vedoucí odboru školství, na základě pověření

Speciální pedagogické centrum při
Národním ústavu pro autismus
Školní 402, 289 21 Kostomlaty nad Labem
spc@nauis.cz, www.nauis.cz
IČO: 02742293

Ověřovací doložka konverze do dokumentu obsaženého v datové zprávě

Ověřuji pod pořadovým číslem **147551630-358465-220406082244**, že tento dokument, který vznikl převedením vstupu v listinné podobě do podoby elektronické, skládající se z **2** listů, se doslovně shoduje s obsahem vstupu.



Vystavil: **Středočeský kraj**

V Praze dne 06.04.2022



147551630-358465-220406082244