

VÝKAZ DOSAĎADNÍHO A NOVÉHO STAVU ÚĎAJŮ KATASTRU NEMOVITOSTÍ

Dosavadní stav				Nový stav												
Označení pozemku parcelním číslem	Výměra parcely		Druh pozemku	Označení pozemku parcelním číslem	Výměra parcely		Druh pozemku	Nabyvatel	Způs. určení výměr	Porovnání se stavem evidence právních vztahů						
	ha	m ²	Způsob využití		ha	m ²	Způsob využití			Díl přechází z pozemku označeného v		Číslo listu vlastnictví	Výměra dílu		Označení dílu	
										katastru nemovitosti	dřívější poz. evidenci		ha	m ²		
1251/5										1251/5			361			

Druh věcného břemene: právo chůze a jízdy, parkování.

Oprávněný: vlastník pozemku par.č. 1251/5

SEZNAM SOURADNIC (S-JTSK)

Císlo bodu	Y	X	Poznamka
1285 - 5	671508.62	994742.45	roh budovy
1382 - 17	671467.18	994753.62	roh budovy
1559 - 2	671458.39	994800.74	roh budovy
	18 671498.03	994776.66	roh budovy
	20 671491.90	994776.25	
	30 671491.56	994781.24	
	31 671496.55	994781.58	
	32 671496.89	994776.59	

Dělit nebo scelovat pozemky lze jen na základě územního rozhodnutí, pokud podmínky pro ně nejsou stanoveny jiným rozhodnutím nebo opatřením.

<h3>GEOMETRICKÝ PLÁN</h3> <p>pro vyznačení věcného břemene</p> <p>Zhotovil:</p> <div style="background-color: black; width: 100px; height: 40px; margin: 5px 0;"></div> <p>Číslo plánu: 1746-99/2002</p> <p>Okres: Semily</p> <p>Obec: Semily</p> <p>Kat. území: Semily</p> <p>Mapový list: VR 8-7/14</p> <p>Kód způsobu určení výměr: 2-ze souřadnic v S-JTSK, 1-jiným číselným způsobem, 0-graficky</p> <p>Dosaďadním vlastníkům pozemků byla poskytnuta možnost seznámit se v terénu s průběhem navrhovaných nových hranic, které byly označeny předepsaným způsobem:</p> <p style="text-align: center;">viz seznam souřadnic</p>	<p>Náležitostmi a přesností odpovídá právním předpisům.</p> <div style="background-color: black; width: 100%; height: 100%; margin: 5px 0;"></div> <p>Geometr. plán ověřil úředně oprávněný zeměměřický inženýr:</p> <div style="background-color: black; width: 100%; height: 20px; margin: 5px 0;"></div> <p>Dne 18-10-2002 Číslo 433</p> <p>Úředně oprávněný zeměměřický inženýr odpovídá za odbornou úroveň geometrického plánu, za dosažení předepsané přesnosti a za správnost a úplnost náležitosti podle právních předpisů.</p>	<p>Katastrální úřad souhlasí s očíslováním parcel.</p> <div style="background-color: black; width: 100%; height: 100%; margin: 5px 0;"></div> <p>Souhlas katastrálního úřadu potvrdil:</p> <div style="background-color: black; width: 100%; height: 20px; margin: 5px 0;"></div> <p>Dne 23. X. 2002 Číslo 610/02</p> <p>Jeden prvopis geometrického plánu a předepsane přílohy jsou uloženy u katastrálního úřadu.</p>
--	---	---

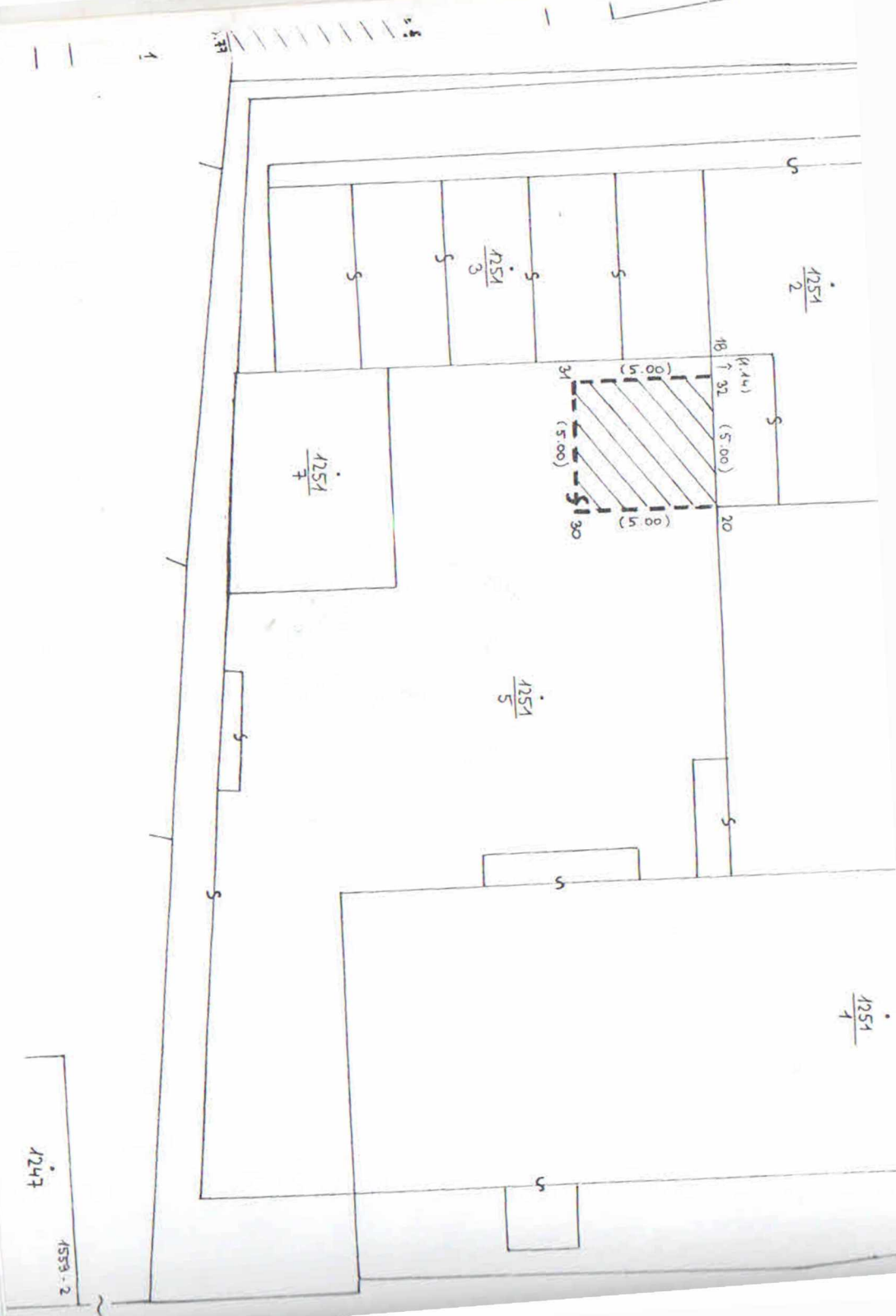

1247

1553-2

1 2 3 4 5 6 7 8 9 10 11 12 13 14 15 16 17 18 19 20 21 22 23 24 25 26 27 28 29 30 31 32 33 34 35 36 37 38 39 40 41 42 43 44 45 46 47 48 49 50 51 52 53 54 55 56 57 58 59 60 61 62 63 64 65 66 67 68 69 70 71 72 73 74 75 76 77 78 79 80 81 82 83 84 85 86 87 88 89 90 91 92 93 94 95 96 97 98 99 100

