

Č.j.: KRPS-62105-9/ČJ-2022-0100MT-VZ

Počet listů: 2

**D O D A T E K č. 1**

k Prováděcí smlouvě na dodávku xerografického papíru formátu A3 a A4, 80 g/m<sup>2</sup> (dále jen „**zboží**“), vedené u objednatele pod č.j. KRPS-62105-5/ČJ-2022-0100MT-VZ, uzavřené dne 29.3.2022 (dále jen „**smlouva**“).

Níže uvedeného dne, měsíce a roku smluvní strany:

**Česká republika - Krajské ředitelství policie Středočeského kraje**



Sídlo: Na Baních 1535, 156 00 Praha 5 - Zbraslav  
 IČO: 75151481  
 DIČ: CZ75151481  
 Za něhož jedná: Ing. Petr Dostál, náměstek ředitele krajského ředitelství pro ekonomiku  
 e-mail:   
 Bankovní spojení: ČNB Praha  
 Číslo účtu: 507432881/0710  
 ID: 2dtai5u

(dále jen „**Objednatel**“)

**na straně jedné**

**a**

**K O D E X Hořovice, s.r.o.**

Sídlo: Fügnerova 1412, 268 01 Hořovice  
 IČO: 25134108  
 DIČ: CZ25134108  
 Za něhož jedná:   
 e-mail:   
 Bankovní spojení: ČSOB  
 Číslo účtu:   
 ID: ggremu

Zapsaná v obchodním rejstříku vedeném Městským soudem v Praze, oddíl C, vložka 52527

(dále jen „**Dodavatel**“)

**na straně druhé**

(Objednatel a Dodavatel jednotlivě jako „**Smluvní strana**“ a společně jako „**Smluvní strany**“)

uzavřely tento Dodatek č. 1 s ohledem na žádost dodavatele o prodloužení termínu k dodání zboží a v souladu s čl. 6 odst. 3 smlouvy a dohodly se na dále uvedené změně.

**I.**

1. Po oboustranné dohodě se prodlužuje termín k dodání zboží podle smlouvy do **29.4.2022.**

**II.**

1. Ostatní ujednání smlouvy, jejíž platnost tímto dodatkem smluvní strany potvrzují, zůstávají beze změn.

**III.**

1. Tento Dodatek č. 1 je vyhotoven v elektronické podobě..
2. Tento Dodatek č. 1 nabývá platnosti dnem jeho podpisu poslední ze smluvních stran a účinnosti dnem jeho zveřejnění v registru smluv dle zákona č. 340/2015 Sb., o registru smluv.

**Za Dodavatele:**

V Praze dne dle elektronického podpisu

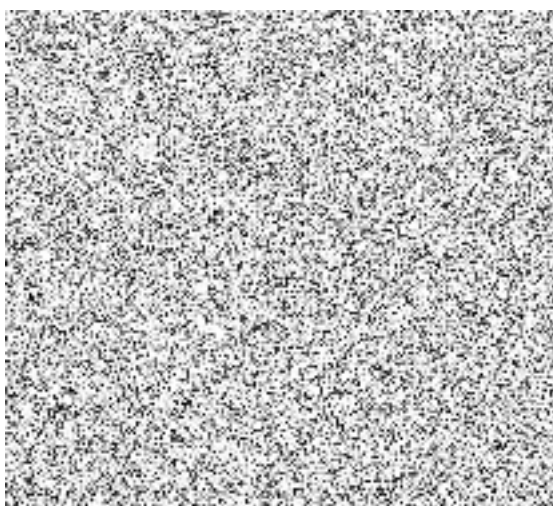

**Za Objednatele:**

V Praze dne dle elektronického podpisu

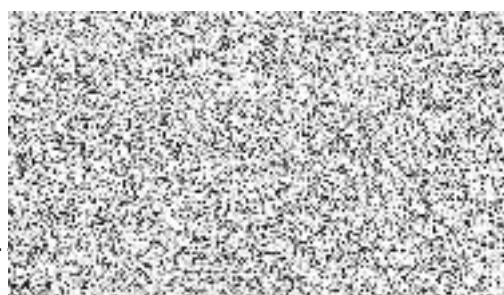

**Ing. Petr Dostál**

náměstek ředitele krajského  
ředitelství pro ekonomiku

podepsáno elektronicky