

DODATEK č. 1 KE SMLOUVĚ O DÍLO

I.

Smluvní strany

1. Mendelovo gymnázium, Opava, příspěvková organizace

se sídlem: Komenského 5, 746 01 Opava
zastoupeno: Mgr. Monika Klapková - ředitelkou
IČO: 47813113
DIČ: CZ47813113
bankovní spojení: Komerční banka, a.s.
číslo účtu: 19-674330217/0100
Osoba oprávněná jednat ve věcech realizace stavby:
Mgr. Monika Klapková, tel.: [REDACTED]

(dále jen „objednatel“)

2. WINRO, s.r.o.

se sídlem: Opavská 429, 747 31 Velké Hoštice
zastoupena: Robertem Winklerem, jednatelem
IČO: 62300911
DIČ: CZ62300911
bankovní spojení: KB Opava, a.s.
číslo účtu: 19-0676460277/0100
Zapsán v obchodním rejstříku vedeném Krajským soudem v Ostravě, sp. zn. C 12646
Osoba oprávněná jednat ve věcech technických a realizace stavby:
Robert Winkler, tel.: [REDACTED]

(dále jen „zhotovitel“)

II.

Základní ustanovení

1. Smluvní strany uzavřely dne 16.03.2021 smlouvu o dílo (dále jen „smlouva“) jejímž předmětem je provedení stavby s názvem „**Oprava opěrné zdi**“ (dále jen „dílo“).
2. Předmětem tohoto dodatku č.1 je změna rozsahu opravy opěrné zdi. Po zahájení zemních prací byl prověřen skutečný stav stávající opěrné stěny za přítomnosti projektanta a statika. Bylo zjištěno, že opěrná stěna není kompaktní a bude nutné ji postupně rozebrat až na pevnou část, která bude sloužit jako základ pro vybudování nové železobetonové stěny do výšky původního řešení. Byl zpracován nový statický posudek a nový řez opěrnou stěnou včetně výztuže.

III.

Cena díla

1. S ohledem na výše uvedené skutečnosti se smluvní strany dohodly takto:
 - dohodnutá cena méněprací v rozsahu dle dodatku č.1: -598.738,76 Kč bez DPH
 - dohodnutá cena víceprací v rozsahu dle dodatku č.1: 515.430,36 Kč bez DPH

2. Celková cena díla se v návaznosti na výše uvedené změny v rozsahu dle dodatku č.1 snižuje o částku 83.308,40 Kč bez DPH.
3. Celková cena díla vč. změn činí 2.361.338,02 Kč bez DPH.

IV. Doba plnění

1. Z důvodu změn předmětu plnění se smluvní strany dohodly na posunutí termínu dokončení díla do 30.07.2021.

V. Ostatní ujednání

1. Ostatní ustanovení smlouvy o dílo tímto dodatkem č.1 neupravená zůstávají v platnosti beze změny.
2. Tento dodatek č.1 je vyhotoven ve dvou stejnopisech s platností originálu, přičemž objednatel a zhotovitel obdrží shodně po jednom vyhotovení.
3. Nedílnou součástí smlouvy jsou tyto přílohy:
 - položkový rozpočty změn, tj. méněprací a víceprací

V Opavě dne 13.05.2021



za objednatele
Mgr. Monika Klapkova

Ve Velkých Hořticích dne 13.05.2021



za zhotovitele
Robert Winkler, jednatel
WINRO, s.r.o.

KRYCÍ LIST MĚNĚPRÁCE

Stavba:

Mendelovo gymnázium Opava

Objekt:

Oprava opěrné stěny a její stabilizace

KSO:

Místo: Komenského 5, Opava

CC-CZ:

Datum: 13.05.2021

Zadavatel:

IČ:

DIČ:

Zhotovitel:

IČ:

DIČ:

Projektant:

IČ:

DIČ:

Zpracovatel:

IČ:

DIČ:

Poznámka:

Cena bez DPH

-598 738,76

	Základ daně	Sazba daně	Výše daně
DPI základ. přenesená	-598 738,76	21,00%	0,00
sniž. přenesená	0,00	15,00%	0,00

Cena s DPH

v CZK

-598 738,76

Projektant

Zpracovatel

Datum a podpis:

Razítko

Datum a podpis:

Razítko

Objednavatel

Zhotovitel

Datum a podpis:

Razítko

Datum a podpis:

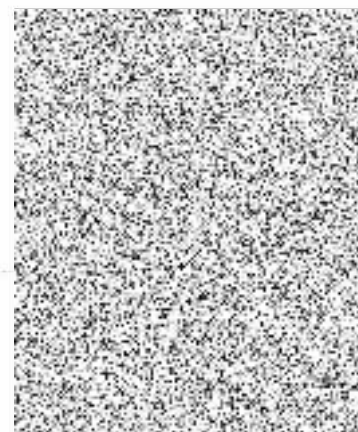

REKAPITULACE ČLENĚNÍ SOUPISU PRACÍ

Stavba:

Mendelovo gymnázium Opava

Objekt:

Oprava opěrné stěny a její stabilizace

Místo:

Komenského 5, Opava

Datum:

13.05.2021

Zadavatel:

Projektant:

Zhotovitel:

Zpracovatel:

Kód dílu - Popis

Cena celkem [CZK]

Náklady ze soupisu prací

-598 738,76

HSV - Práce a dodávky HSV

-598 738,76

1 - Zemní práce

-58 693,95

3 - Svislé a kompletní konstrukce

-500 611,36

998 - Přesun hmot

-39 433,45

SOUPIS PRACÍ

Stavba:

Mendelovo gymnázium Opava

Objekt:

Oprava opěrné stěny a její stabilizace

Místo:

Komenského 5, Opava

Datum:

13.05.2021

Zadavatel:

Projektant:

Zhotovitel:

Zpracovatel:

PČ	Typ	Kód	Popis	MJ	Množství	J.cena [CZK]	Cena celkem [CZK]
Náklady soupisu celkem							-598 738,76
D		HSV	Práce a dodávky HSV				-598 738,76
D		1	Zemní práce				-58 693,95
3	K	132253254	Hloubení nezapažených ryh šířky přes 800 mm strojné s urovnáním dna do předepsaného profilu a spádu v omezeném prostoru v hornině třídy těžitelnosti I skupiny 3 přes 100 m ³	m3	-21,539	397,00	-8 550,98
7	K	162751117	Vodorovné přemístění do 10000 m výkopku/sypaniny z horniny třídy těžitelnosti I, skupiny 1 až 3	m3	-61,727	278,00	-17 160,11
8	K	171251201	Uložení sypaniny na skládky nebo meziskládky	m3	-21,539	15,00	-323,09
9	K	171201221	Poplatek za uložení na skládku (skládkovné) zeminy a kamení kód odpadu 17 05 04	t	-114,195	286,00	-32 659,77
D		3	Svislé a kompletní konstrukce				-500 611,36
16	K	628195001	Očištění zdiva nebo betonu zdi a valů před započítáním oprav ručně	m2	-237,360	168,00	-39 876,48
17	K	327324127	Opěrné zdi a valy ze ŽB tř. C 25/30	m3	-46,599	3 588,00	-167 197,21
20	K	327354234	Bednění jednostranné zdi ztracené z hraných trapézových vln v 40 mm plech pozinkovaný tl 0,88 mm vč. podpěrné konstrukce - kompletní provedení vč. veškerých souvisejících prací a dodávek	m2	-122,500	781,00	-95 672,50
21	K	327361006	Výztuž opěrných zdí a valů z betonářské oceli 10 505	t	-0,338	52 778,00	-17 838,96
22	K	327361040	Výztuž opěrných zdí a valů ze svařovaných sítí	t	-1,384	30 662,00	-42 436,21
23	K	985564212	Kotvičky pro výztuž stříkaného betonu hl do 200 mm z oceli D 8 mm do chemické malty	kus	-590,000	108,00	-63 720,00
24	K	985671114	Ztužující věnce ze železobetonu obrubní nebo příčné tř. C 25/30	m3	-12,500	4 473,00	-55 912,50
25	K	985675111	Bednění ztužujících věnců - zřízení	m2	-27,500	347,00	-9 542,50
26	K	985675121	Bednění ztužujících věnců - odstranění	m2	-27,500	106,00	-2 915,00
27	K	985651911	Příplatek k cenám bednění za pohledový beton	m2	-27,500	200,00	-5 500,00
D		998	Přesun hmot				-39 433,45
39	K	998153131	Přesun hmot pro samostatné zdi a valy zděné z cihel, kamene, tvárnice nebo monolitické v do 12 m	t	-112,346	351,00	-39 433,45

KRYCÍ LIST VÍCEPRACÍ

Stavba:

Mendelovo gymnázium Opava

Objekt:

Oprava opěrné stěny a její stabilizace

KSO:

Místo: Komenského 5, Opava

CC-CZ:

Datum: 13.05.2021

Zadavatel:

IČ:

DIČ:

Zhotovitel:

IČ:

DIČ:

Projektant:

IČ:

DIČ:

Zpracovatel:

IČ:

DIČ:

Poznámka:

Cena bez DPH

515 430,36

	Základ daně	Sazba daně	Výše daně
DPř zákl. přenesená	515 430,36	21,00%	0,00
sníž. přenesená	0,00	15,00%	0,00

Cena s DPH

v CZK

515 430,36

Projektant

Zpracovatel

Datum a podpis:

Razítko

Datum a podpis:

Razítko

Objednavatel

Zhotovitel

Datum a podpis:

Razítko

Datum a podpis:



REKAPITULACE ČLENĚNÍ SOUPISU PRACÍ

Stavba:

Mendelovo gymnázium Opava

Objekt:

Oprava opěrné stěny a její stabilizace

Místo:

Komenského 5, Opava

Datum:

13.05.2021

Zadavatel:

Projektant:

Zhotovitel:

Zpracovatel:

Kód dílu - Popis

Cena celkem [CZK]

Náklady ze soupisu prací

515 430,36

HSV - Práce a dodávky HSV

515 430,36

1 - Zemní práce

28 108,53

2 - Zakládání

46 295,24

3 - Svislé a kompletní konstrukce

38 070,60

9 - Ostatní konstrukce a práce, bourání

61 915,50

96 - Bourání konstrukcí

125 651,59

997 - Přesun sutě

215 388,90

SOUPIS PRACÍ

Stavba:

Mendelovo gymnázium Opava

Objekt:

Oprava opěrné stěny a její stabilizace

Místo:

Komenského 5, Opava

Datum:

13.05.2021

Zadavatel:

Projektant:

Zhotovitel:

Zpracovatel:

PČ	Typ	Kód	Popis	MJ	Množství	J.cena [CZK]	Cena celkem [CZK]
Náklady soupisu celkem							515 430,36
D	HSV		Práce a dodávky HSV				515 430,36
D	1		Zemní práce				28 108,53
5	K	167151111	Nakládání výkopku z hornin třídy těžitelnosti I, skupiny 1 až 3 přes 100 m ³	m ³	62,241	43,00	2 676,36
6	K	162351104	Vodorovné přemístění do 1000 m výkopku/sypaniny z hornin třídy těžitelnosti I, skupiny 1 až 3	m ³	102,429	114,00	11 676,91
10	K	174151101	Zásyp sypaninou z jakékoliv horniny strojně s uložením výkopku ve vrstvách se zhutněním jam, šachet, rýh nebo kolem objektů v těchto vvkobávkách	m ³	62,241	221,00	13 755,26
D	2		Zakládání				46 295,24
15	K	274313811	Základy z betonu prostého pasy betonu kamenem neprokládaného tř. C 25/30	m ³	14,805	3 127,00	46 295,24
D	3		Svislé a kompletní konstrukce				38 070,60
18	K	327351211	Bednění opěrných zdí a valů svislých i skloněných zřízení	m ²	64,200	444,00	28 504,80
19	K	327351221	Bednění opěrných zdí a valů svislých i skloněných odstranění	m ²	64,200	149,00	9 565,80
D	9		Ostatní konstrukce a práce, bourání				61 915,50
28	K	953241210	Osazení smykových dilatačních trnů D 22 mm nerez s pouzdrem	kus	30,000	143,40	4 302,00
29	M	54879278	trn pro přenos smykové síly u dilatačních spár pro nižší zatížení nerez s nerezovým pouzdem s posuvem D 22mm	kus	30,000	1 500,00	45 000,00
30	K	953312122	Vložky svislé do dilatačních spár z polystyrenových desek extrudovaných včetně dodání a osazení, v jakémkoliv zdivu přes 10 do 20 mm	m ²	11,392	187,00	2 130,30
31	K	629992112	Zatmělení dilatačních spár š do 20 mm trvale pružným tmelem	m	53,760	195,00	10 483,20
D	96		Bourání konstrukcí				125 651,59
32	K	962022490	Bourání zdiva nadzákladového kamenného nebo smíšeného kamenného na maltu cementovou, objemu do 1 m ³	m ³	64,536	1 947,00	125 651,59
D	997		Přesun sutě				215 388,90
39	K	997013151	Vnitrostaveništní doprava suti a vybouraných hmot pro budov v do 6 m s omezením mechanizace	t	161,340	552,00	89 059,68
40	K	997013501	Odvoz suti a vybouraných hmot na skládku nebo meziskládku do 1 km se složením	t	161,340	267,00	43 077,78
41	K	997013509	Příplatek k odvozu suti a vybouraných hmot na skládku ZKD 1 km přes 1 km	t	2 258,760	15,00	33 881,40
42	K	997013602	Poplatek za uložení na skládce (skládkovné) stavebního odpadu železobetonového kód odpadu 17 01 01	t	161,340	306,00	49 370,04