



Pojištění podnikatele a právnických osob  
 Pojistná smlouva č.: 7921101515  
 Kód produktu: MN  
 Pojistný rok od 14. 4. 2022 do 13. 4. 2023  
 IČ: 00286010

STATUTÁRNÍ MĚSTO JIHLAVA  
 Masarykovo Náměstí 1  
 586 01 JIHLAVA 1  
 Česká Republika

V Praze dne 24. 3. 2022

## Rekapitulace stavu

u pojistné smlouvy č. 7921101515 k datu 14. 4. 2022

Vážený kliente,

na základě smluvních ujednání byla pojistná smlouva automaticky prodloužena na další pojistný rok. Pro tento pojistný rok Vám zasíláme aktuální Rekapitulaci, která zobrazuje stav pojistné smlouvy k výše uvedenému datu. Tento dokument je zároveň podkladem k úhradě pojistného pro aktuální pojistný rok. Žádáme Vás o včasnou úhradu pojistného podle termínů uvedených v tabulce 2. Na pojistné smlouvě je k datu 24. 3. 2022 evidován dluh na pojistném ve výši 787 Kč.

### 1. Přehled pojištění

Tabulka 1 – přehled pojištění, která jsou od výše uvedeného data sjednána v pojistné smlouvě. Další informace o těchto pojištěních jsou uvedeny v pojistné smlouvě.

Tabulka 1

pořadové číslo pojištění v pojistné smlouvě	název pojištění	roční pojistné v Kč	sleva za způsob úhrady pojistného v Kč <sup>1)</sup>	sleva za počet splátek úhrady pojistného v Kč	sleva za propojištěnost v Kč <sup>2)</sup>	celkem roční pojistné v Kč
8	Pojištění elektronických zařízení	70 036,80	0,00	0,00	0,00	70 037,-
Celkem v Kč		70 036,80	0,00	0,00	0,00	70 037,-
Celkové pojistné za pojistnou smlouvu upravené na dělitelnost počtem splátek v Kč						70 037,-

<sup>1)</sup> způsobem úhrady je zvolená metoda úhrady pojistného (např. převodem z účtu)

<sup>2)</sup> sleva za propojištěnost – výše přiznané slevy za propojištěnost je závislá na počtu platných pojištění v pojistné smlouvě  
 Pojistné v jednotlivých sloupcích je zaokrouhleno na 2 desetinná místa a v posledním sloupci na celé Kč

### 2. Přehled splátek pojistného

Tabulka 2 – Přehled splátek, datum jejich splatnosti a výše pojistného.

Jednotlivé splátky pojistného v tabulce č. 2 musí být vždy hrazeny v termínech a v částkách podle platebních detailů v bodě 3. Způsob úhrady pojistného.

Tabulka 2

datum splatnosti	výše splátky pojistného v Kč
14. 4. 2022	70 037,-
Celkem v Kč	70 037,-

### 3. Způsob úhrady pojistného

Číslo účtu:   
Kód banky:   
Variabilní symbol: 7921101515

Máte dotazy? Zeptejte se nás přes online chat na webových stránkách [www.generaliceska.cz](http://www.generaliceska.cz).

Dne 24. 3. 2022

Generali Česká pojišťovna a.s.



Milan Slavíček  
Ředitel správy pojištění

Úvodní část pojistné smlouvy  
 Číslo pojistné smlouvy: 7921101515  
 Stav k datu 17. 3. 2022  
 Kód produktu: MN

TC89954002011

02210976870351

## Úvodní část pojistné smlouvy č.: 7921101515 Pojištění majetku podnikatelů

### 1. Účastníci smlouvy

#### Pojišťovna:

Generali Česká pojišťovna a.s., Spálená 75/16, Nové Město, 110 00 Praha 1, IČO: 452 72 956, DIČ: CZ699001273, je zapsaná v obchodním rejstříku vedeném Městským soudem v Praze, spis. zn. B 1464, člen skupiny Generali, zapsaná v italském registru pojišťovacích skupin, vedeném IVASS, pod číslem 026

**Pojistník** (ten, kdo s pojišťovnou uzavřel tuto pojistnou smlouvu a zavázal se hradit pojistné):

Název firmy: Statutární město Jihlava, dále jen STATUTÁRNÍ MĚSTO JIHLAVA, zapsaná: v Živnostenském rejstříku u Magistrátu města Jihlavy

IČO: 00286010

Ulice, č. p.: Masarykovo náměstí, 97/1

Obec: Jihlava, PSČ: 586 01, Stát: ČESKÁ REPUBLIKA

Plátce DPH: ANO

E-mail: 

uzavřeli tuto pojistnou smlouvu o Pojištění majetku podnikatelů.

### 2. Společná ujednání pro všechna pojištění v této pojistné smlouvě

2.1. Pojistná smlouva se skládá z této Úvodní části, z jednotlivých listů pro příslušná pojištění a z listu Rekapitulace obsahujícího přehled pojištění a rozpis plateb pojistného.

2.2. Pojištění sjednané podle této pojistné smlouvy (dále jen smlouvy) se řídí zákonem č. 37/2004 Sb., o pojistné smlouvě a o změně souvisejících zákonů v platném znění (dále jen zákon), pojistnými podmínkami a dále smluvními ujednáními uvedenými pro jednotlivá pojištění. Ujednání, která nemají písemnou formu a nejsou obsahem této smlouvy, jsou neplatná.

2.3. Pokud není dále v této pojistné smlouvě sjednáno jinak, ujednává se, že pojistná plnění vyplacená ze všech pojistných událostí nastalých na jednom místě pojištění v průběhu jednoho pojistného roku nebo v době určité, na kterou bylo pojištění sjednáno, jsou pro celou pojistnou smlouvu, omezena za škody vzniklé z příčiny pojistného nebezpečí záplava nebo povodeň v úhrnu částkou 10 miliónů Kč.

2.4. Pojištění v rámci této smlouvy jsou sjednána s automatickou prolongací tzn., že uplynutím doby, na kterou bylo pojištění sjednáno, pojištění nezanká a prodlužuje se na další pojistný rok, pokud pojistník nebo pojišťovna nesdělí druhému účastníkovi smlouvy nejméně šest týdnů před uplynutím pojistného roku, že na dalším trvání pojištění nemá zájem. Datum obnovy je stanoven na 14. dubna každého kalendářního roku. To platí pro všechna pojištění, i když byla sjednána v průběhu pojistného roku.

2.5. Ujednává se, že jednorázové pojistné bude hrazeno v 1 splátce. Splátnost splátky je vždy k 14. 4. každého roku.

2.6. Ujednává se, že pojistné bude placeno bezhotovostně převodem na účet č.:  pod variabilním symbolem 7921101515.

2.7. Pojišťovna má právo při změně pojištění upravit pojistné podle sazeb platných k datu provedení změny. Změnou pojištění se pro účely této smlouvy rozumí změna v rozsahu pojištění, tj. zejména změna pojistné částky, limitu plnění, připojištění

dalšího předmětu pojištění, dalšího pojistného nebezpečí, změna nebo připojištění dalšího místa pojištění nebo změna spoluúčasti.

**2.8.** Tam, kde se ve smlouvě hovoří o pojištění podnikatelů, jsou tím míněny pro účely této smlouvy též i jiné druhy právnických osob, zejména jednotky územní samosprávy, orgány státní správy, sdružení, neziskové organizace apod.

**2.9.** Dohodou obou smluvních stran byla v této Úvodní části provedena s účinností ode dne 17. 3. 2022 změna a od tohoto data je platná tato verze pojistné smlouvy.

**2.10.** Článek Řešení sporů v příslušných Všeobecných pojistných podmínkách se ruší a nahrazuje novým zněním:  
Řešení sporů

Všechny spory, vzniklé z uzavřené pojistné smlouvy nebo v souvislosti s ní, budou rozhodovány obecnými věcně a místně příslušnými soudy.

**2.11.** Ujednává se, že tato smlouva je zároveň pojistkou. Smlouva je uzavřena na dobu ode dne jejího podpisu oběma smluvními stranami do dne shodného se dnem sjednaného zániku posledního pojištění.

**2.12.** Odchylně od příslušných ujednání Všeobecných pojistných podmínek se ujednává, že v případě zániku pojištění z důvodu nezaplacení pojistného náleží pojišťovně celé pojistné za pojistný rok.

**2.13.** Z pojištění nevzniká nárok na plnění ze škodných událostí, pokud by se tak pojišťovna dostala do rozporu se zákonem č. 69/2006 Sb., o provádění mezinárodních sankcí, v platném znění, resp. s obecně závazným právním předpisem jej nahrazujícím.

### 3. Závěrečná prohlášení pojistníka

Pojistník prohlašuje, že veškeré jím poskytnuté informace a odpovědi v této smlouvě jsou úplné a pravdivé, a zavazuje se oznámit pojišťovně bez zbytečného odkladu všechny změny. Pojistník současně potvrzuje, že převzal pojistné podmínky uvedené na jednotlivých listech smlouvy. Uvedené pojistné podmínky jsou součástí pojistné smlouvy a pojistník prohlašuje, že je seznámen s jejich obsahem. Pojistník dále prohlašuje, že seznámí pojištěného s obsahem této smlouvy včetně uvedených pojistných podmínek.

Pojistník prohlašuje, že byl informován o zpracování jím sdělených osobních údajů a že podrobnosti týkající se osobních údajů jsou dostupné na [www.generaliceska.cz](http://www.generaliceska.cz) v sekci Osobní údaje a dále v obchodních místech pojišťovny. Pojistník se zavazuje, že v tomto rozsahu informuje i pojištěné osoby. Dále se zavazuje, že pojistiteli bezodkladně oznámí případné změny osobních údajů.

Pojistník nebo některý z pojištěných nesplňuje v souvislosti s pojistným odvětvím uvedeným v části B bodu 3, 8, 9, 10, 13 nebo 16 přílohy č. 1 k zákonu č. 277/2009 Sb., o pojišťovnictví, ve znění pozdějších předpisů, minimálně 2 ze 3 níže uvedených limitů:

- čistý obrát min. 12 800 000 EUR (cca 320 000 000 Kč),
- úhm rozvahy min. 6 200 000 EUR (cca 155 000 000 Kč),
- průměrný roční stav zaměstnanců min. 250.

Smlouva uzavřena v ROZANĚ, JIHLAVĚ dne 24.3.2022 v \_\_\_\_\_ hodin \_\_\_\_\_ minut

STATUTÁRNÍ MĚSTO JIHLAVA



Podpis (a razítko) pojistníka



Podpis zástupce Generali České pojišťovny a.s.  
pověřeného uzavřením této smlouvy

M.A. KAROLÍNA KOUBOVÁ, PRÁVNÍK

Jméno, příjmení a funkce osoby oprávněné k podpisu  
pojistné smlouvy (hůlkovým písmem)

Číslo pojistné smlouvy: 7921101515

Stav k datu 17. 3. 2022

Kód pojištění: MPE02

Pořadové číslo pojištění: 8

TC89963003016

O2210976870466

## Pojištění elektronických zařízení

### pojištění podnikatelských rizik

#### 1. Účastníci smlouvy

##### Pojišťovna:

Generali Česká pojišťovna a.s., Spálená 75/16, Nové Město, 110 00 Praha 1, IČO: 452 72 956, DIČ: CZ699001273, je zapsaná v obchodním rejstříku vedeném Městským soudem v Praze, spis. zn. B 1464, člen skupiny Generali, zapsané v italském registru pojišťovacích skupin, vedeném IVASS, pod číslem 026

##### Pojistník, pojištěný, oprávněná osoba:

Název firmy: STATUTÁRNÍ MĚSTO JIHLAVA, zapsaná: v Živnostenském rejstříku u Magistrátu města Jihlavy  
IČO: 00286010

Na základě požadavku pojistníka je sjednána tato změna pojištění, která nahrazuje předchozí verze pojištění tohoto pořadového čísla a je platná ode dne 17. 3. 2022.

#### 2. Smluvní ujednání

2.1. Toto pojištění je nedílnou součástí smlouvy výše uvedeného čísla.

2.2. Toto pojištění elektronických zařízení se řídí Všeobecnými pojistnými podmínkami pro pojištění majetku podnikatelů VPPMP 2005 (dále jen VPPMP), Doplnkovými pojistnými podmínkami pro pojištění elektronických zařízení DPPEZ. 2 (dále jen DPPEZ), ujednáními v úvodní části smlouvy a dalšími ujednáními uvedenými pro toto pojištění.

2.3. Pokud není dále ujednáno jinak, toto pojištění se sjednává pro pojistná nebezpečí uvedená v článku 2 DPPEZ.

2.4. Ujednává se, že na toto pojištění se vztahují roční limity plnění uvedené v úvodní části pojistné smlouvy v bodu 2.3.

2.5. Dále se ujednává, že pojistné plnění vyplacené z celé pojistné smlouvy z pojištění elektronických zařízení (tedy i z pojištění sjednaných případně na jiném listu této smlouvy) nesmí z jedné pojistné události přesáhnout částku 25 milionů Kč.

#### 3. Odpovědi pojistníka na dotazy pojišťovny

3.1. Je některá z pojišťovaných věcí, či jejich součástí poškozena, zničena, ztracena nebo není řádně udržována?

NE

3.2. Jsou pojišťované věci pojištěny jiným pojištěním?

NE

#### 4. Rozsah pojištění

##### Pojištěné věci, spoluúčasti, pojistné částky, pojistné a připojištění

Pojištění se sjednává pod jednotlivými dále uvedenými položkami (pol. č.)

pol. č.	specifikace pojištěných věcí	rok výroby	půjčováno práce pro cizí	spoluúčast v Kč	pojistná částka v Kč	pojistné v Kč
E05	Notebooky dle seznamu na příloze č. 18	2019	NE	1 000,-	199 000,-	11 010,-
E06	Notebooky dle seznamu na příloze č. 19	2020	NE	1 000,-	682 000,-	36 800,-
E07	Notebooky dle seznamu na příloze č. 20	2021	NE	1 000,-	737 000,-	39 736,-

Pokud je pod jednotlivou položkou pojištěn soubor zařízení, je uvedený rok výroby rokem sjednání pojištění tohoto souboru.

4.1. Pojistné za všechny pojištěné položky v Kč 87 546,-

#### 4.2. Sjednání připojištění odcizení

Ve smyslu DPPEZ se sjednává připojištění pojistného nebezpečí odcizení věci krádeží vloupáním nebo loupeží v rozsahu doložky E0001 pro přenosná a mobilní zařízení (nikoliv tedy trvale instalovaná) uvedená pod pol. č.: E05, E06, E07.

Pro položky, pro které je sjednáno připojištění odcizení, se dále ujednává, že v případě jejich odcizení krádeží vloupáním nebo loupeží činí spoluúčast 10 % z pojistného plnění určeného podle smluvních ujednání, minimálně však částku spoluúčasti uvedenou pro příslušnou položku.

4.3. Pojištění se sjednává s obchodní slevou  v Kč 17 509,-

4.4. Roční pojistné za pojištění elektronických zařízení po zaokrouhlení v Kč 70 037,-

### 5. Místo pojištění

5.1. Pro položku E05, E06, E07 se sjednává toto místo pojištění:  
Evropa

### 6. Zvláštní ujednání

6.1. Zvláštní ujednání pro připojištění odcizení – doložka E0001

6.1.1. Odchylně od DPPEZ se ujednává, že pro připojištění odcizení zní článek 4 bod 1 písm. h) DPPEZ takto:  
h) škody vzniklé odcizením nebo jinou ztrátou s výjimkou případu upraveného v článku 2 bodu 3 těchto doplňkových pojistných podmínek; za škody vzniklé odcizením věci krádeží vloupáním nebo loupeží však právo na plnění vzniká.

6.1.2. Dále se ujednává, že odcizením věci krádeží vloupáním se pro účely tohoto připojištění rozumí přivlastnění si pojištěné věci, její části nebo jejího příslušenství tak, že se jí pachatel zmocnil z uzamčeného prostoru jedním z dále uvedených způsobů:

- do uzamčeného prostoru se dostal tak, že jej otevřel nástroji, které nejsou určeny k jeho řádnému otevírání;
- do uzamčeného prostoru se dostal jinak než dveřmi;
- v prostoru se skryl a po jeho uzamčení se věci zmocnil;
- uzamčený prostor otevřel originálním klíčem nebo legálně zhotoveným duplikátem, jehož se zmocnil krádeží vloupáním nebo loupeží.

Za odcizení věci krádeží vloupáním se nepovažuje přivlastnění si pojištěné věci, její části nebo jejího příslušenství v případech, kdy ke vniknutí do uzamčeného prostoru došlo nezjištěným způsobem (např. bez stop násilí, použitím shodného klíče).

6.1.3. Uzamčeným prostorem se pro účely tohoto připojištění rozumí stavebně ohraničený prostor, který má řádně uzavřeny a uzamčeny všechny vstupní dveře a který má řádně zevnitř uzavřena všechna okna a řádně zevnitř zabezpečeny všechny ostatní zvenku přístupné otvory. Vstupní dveře musí být uzamčeny na dvě závory (dva západy) zámkem s cylindrickou bezpečnostní vložkou odolnou proti vyلماتání a bezpečnostním kováním zabraňujícím rozlomení vložky; pokud se jedná o dvoukřídlé dveře, musí být tyto dále opatřeny zábranou proti vyháčkování dveří.

„Zdi (stěny) uzamčeného prostoru mají tloušťku min. 15 cm a jsou zhotoveny z plných cihel min. pevnosti P 10 nebo z jiného, z hlediska mechanické odolnosti proti krádeží vloupáním, ekvivalentního materiálu. Strop, podlaha a zabezpečení otvorů (vyjma oken a dveří) musí vykazovat min. stejnou mechanickou odolnost proti krádeží vloupáním jako zdi (stěny).

Jednotlivé části a díly dveří, oken, okenních nebo balkónových dveří a ostatních stavebních prvků, jejichž demontáží ztrácí uzamčený prostor odolnost proti vniknutí pachatele, musí být ze strany venkovního prostoru zabezpečeny proti demontáži běžnými nástroji, jako jsou šroubovák, kleště, maticový klíč apod.“

Vstupní dveře musí vykazovat minimální odolnost proti vniknutí pachatele jako dveře vnitřní, hladké, otočné s polodrážkou, plně jednokřídlé o tloušťce min. 40 mm (rám – jehličnaté žezivo; výplň – papírová voština neztužená; plášť – dřevovláknitá deska tvrdá, lisovaná, tloušťky 3,3 mm).

Okna, jiné prosklené části nebo zvenku přístupné otvory (světliky apod.) uzamčeného prostoru, jejichž dolní část je umístěna níže než 2,5 m nad okolním terénem nebo nad přílehlými a snadno přístupnými konstrukcemi (schodiště, ochozy, pavlače, instalované lešnářské konstrukce, přístavky apod.), musí být opatřeny funkční okenicí, roletou, mříží nebo bezpečnostním zasklením.

Zámek s bezpečnostní cylindrickou vložkou nebo bezpečnostní zasklení musí být namontováno podle přiloženého návodu k montáži, resp. v souladu s pokyny výrobce.

6.1.4. Dále se rozumí uzamčeným prostorem také vnitřní prostor řádně uzavřeného a uzamčeného motorového vozidla.

V případě, že došlo k odcizení pojištěné věci krádeží vloupáním z motorového vozidla, pojistitel poskytne plnění jen tehdy, pokud se odcizení přihodilo prokazatelně mezi 6.00-22.00 hod. a

– pojištěná věc byla pomocí nástroje nebo nástrojů pevně připevněna k motorovému vozidlu nebo



– pojištěná věc se nacházela prokazatelně v zavazadlovém prostoru nebo v palubní schránce tak, aby nebyla zvenku vidět.

**6.1.5.** Došlo-li k odcizení motorového vozidla, ve kterém se pojištěná věc nacházela, pojistitel poskytne plnění za pojištěnou věc jen tehdy, pokud bylo motorové vozidlo řádně uzavřeno a uzamčeno a odcizení tohoto vozidla se přihodilo prokazatelně mezi 6.00-22.00 hod. Pojistitel poskytne pojistné plnění jako za věc odcizenou krádeží vloupáním nebo loupeží. Časová omezení neplatí, bylo-li vozidlo odstaveno v uzamčeném prostoru ve smyslu ujednání tohoto připojištění nebo na celodenně hlídaném parkovišti.

**6.1.6.** Dále se ujednává, že odcizením věci loupeží se pro účely tohoto připojištění rozumí přivlastnění si pojištěné věci, její části nebo jejího příslušenství tak, že pachatel použil proti oprávněné osobě nebo jiné osobě pověřené oprávněnou osobou násilí nebo pohrůžky bezprostředního násilí.

**6.1.7.** Pojištění škod vzniklých odcizením věci krádeží vloupáním nebo loupeží v rozsahu tohoto připojištění se vztahuje jen na mobilní a přenosné věci, které nejsou trvale instalované. Za trvale instalované věci jsou pro účely tohoto připojištění považovány věci instalované na jednom místě po dobu delší než 14 dnů.

### 7. Počátek a doba trvání pojištění

Toto pojištění se sjednává s automatickou prodloužením.

Pojištění se sjednává na dobu od 00:00 hod. dne 17. 3. 2022 do konce pojistného roku ve smyslu ujednání Úvodního listu smlouvy. Pro účely tohoto pojištění je posledním dnem pojistného roku den v roce, který předchází dni v následujícím kalendářním roce, který se dnem a měsícem shoduje s prvním dnem pojistného roku.

### 8. Závěrečná prohlášení pojistníka

Odpovědi pojistníka na dotazy pojišťovny a všechny další údaje jím uvedené u tohoto pojištění se považují za odpovědi na písemné dotazy pojišťovny a pojistník svým podpisem dále potvrzuje jejich úplnost a pravdivost. Pojistník svým podpisem dále potvrzuje, že převzal pojistné podmínky uvedené v bodu 2.2. tohoto pojištění.

Smlouva uzavřena v OSTRAVĚ, VILKOVĚ dne 24.3.2022 v \_\_\_\_\_ hodin \_\_\_\_\_ minut

STATUTÁRNÍ MĚSTO JIHLAVA



Podpis (a razítko) pojistníka

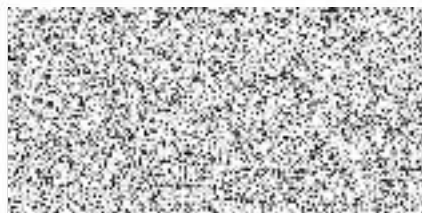

Podpis zástupce Generali České pojišťovny a.s.  
pověřeného uzavřením této smlouvy

Mg A. KAROLÍNA KOUBOVÁ, TRIMATORKA

Jméno, příjmení a funkce osoby oprávněné k podpisu  
pojistné smlouvy (hůlkovým písmem)



Pojištění podnikatele a právnických osob  
 Pojistná smlouva č.: 7921101515  
 Kód produktu: MN  
 Pojistný rok od 14. 4. 2021 do 13. 4. 2022  
 IČ: 00286010

STATUTÁRNÍ MĚSTO JIHLAVA  
 Masarykovo Náměstí I  
 586 01 JIHLAVA I  
 Česká Republika

V Praze dne 24. 3. 2022

## Rekapitulace stavu

u pojistné smlouvy č. 7921101515 k datu 17. 3. 2022

Na základě provedené změny byl aktualizován dokument Rekapitulace, který zobrazuje stav pojistné smlouvy k výše uvedenému datu a je zároveň podkladem k úhradě pojistného za aktuální pojistný rok. Žádáme Vás o včasnou úhradu pojistného podle termínů uvedených v tabulce 2.

### 1. Přehled aktivních a stornovaných pojištění

Tabulka 1a – Přehled pojištění, která jsou od výše uvedeného data sjednána v pojistné smlouvě. Další informace o těchto pojištěních jsou uvedeny v pojistné smlouvě.

Uvedená výše ročního pojistného odpovídá právě aktuálnímu stavu tohoto pojištění (tedy částce, která by pojišťovně náležela, pokud by pojištění v tomto stavu trvalo celý pojistný rok).

Aktuální pojistné pro pojistný rok je pojistné, které je pro příslušné pojištění stanoveno s ohledem na dobu trvání pojištění v pojistném roce a na případné změny provedené v tomto pojištění v průběhu pojistného roku.

**Tabulka 1a - Přehled aktivních pojištění**

pořadové číslo pojištění v pojistné smlouvě	název pojištění	roční pojistné v Kč	sleva za způsob úhrady pojistného v Kč <sup>1)</sup>	sleva za počet splátek úhrady pojistného v Kč	sleva za propojištěnost v Kč <sup>2)</sup>	celkem roční pojistné v Kč	aktuální pojistné pro poj. rok v Kč
8	Pojištění elektronických zařízení	70 036,80	0,00	0,00	0,00	70 037,-	60 719,-
Celkem v Kč		70 036,80	0,00	0,00	0,00	70 037,-	60 719,-
Celkové pojistné za pojistnou smlouvu upravené na dělitelnost počtem splátek v Kč							60 719,-

<sup>1)</sup> způsobem úhrady je zvolená metoda úhrady pojistného (např. převodem z účtu)

<sup>2)</sup> sleva za propojištěnost – výše přiznané slevy za propojištěnost je závislá na počtu platných pojištění v pojistné smlouvě  
 Pojistné v jednotlivých sloupcích je zaokrouhleno na 2 desetinná místa a v posledních dvou sloupcích na celé Kč

TC89970101036

O2210976870538



Tabulka 1b - Přehled pojištění, která byla v aktuálním pojistném roce stornována.

### Tabulka 1b - Přehled stornovaných pojištění

název pojištění	roční pojistné v Kč	pojistné za dobu trvání pojištění v Kč
	—	—
Celkem v Kč	—	—

### 2. Přehled splátek pojistného

Tabulka 2 – Přehled splátek, datum jejich splatnosti a výše pojistného.

Jednotlivé splátky pojistného v tabulce 2 musí být vždy hrazeny v termínech a v částkách podle platebních detailů v bodě 3. Způsob úhrady pojistného.

### Tabulka 2

datum splatnosti	výše splátky pojistného v Kč	
	stav před provedenou změnou	aktuální stav
14. 4. 2021	66 413,-	66 413,-
15. 4. 2021	-6 481,-	-6 481,-
16. 3. 2022	787,-	787,-
Celkem v Kč	60 719,-	60 719,-

### 3. Způsob úhrady pojistného

Číslo účtu: 

Kód banky: 

Variabilní symbol: 7921101515

Máte dotazy? Zeptejte se nás přes online chat na webových stránkách [www.generaljceska.cz](http://www.generaljceska.cz).

Dne 24. 3. 2022

Generali Česká pojišťovna a.s.



Milan Slaviček

Ředitel správy pojištění

INV_CISLO	NAZEV	SN	C_FAKTURY	CENA	NAKUP
229689	NTB HP ProBook 440 G5	5CD9047Q2M	3301900644	19 856,10	27.06.2019
229690	NTB HP ProBook 440 G5	5CD9047Q2N	3301900644	19 856,10	27.06.2019
229691	NTB HP ProBook 440 G5	5CD9047Q2R	3301900644	19 856,10	27.06.2019
229692	NTB HP ProBook 440 G5	5CD9047Q37	3301900644	19 856,10	27.06.2019
229693	NTB HP ProBook 440 G5	5CD9047Q49	3301900644	19 856,10	27.06.2019
229694	NTB HP ProBook 440 G5	5CD9047Q4D	3301900644	19 856,10	27.06.2019
229695	NTB HP ProBook 440 G5	5CD9047Q4T	3301900644	19 856,10	27.06.2019
229696	NTB HP ProBook 440 G5	5CD9047Q4Z	3301900644	19 856,10	27.06.2019
229697	NTB HP ProBook 440 G5	5CD9047Q50	3301900644	19 856,10	27.06.2019
229698	NTB HP ProBook 440 G5	5CD9047Q53	3301900644	19 856,10	27.06.2019
				198 561,00	
231194	notebook NB DELL Vostro15	JRXTC33	2202774207	15 990,00	26.05.2020
231195	notebook NB DELL Vostro15	5QXTC33	2202774207	15 990,00	26.05.2020
231214	notebook NB DELL Vostro15	7139X23	903003732	16 990,00	26.05.2020
231278	Notebook HP ProBook 450 G7	5CD0115WZY	2010101369	20 812,00	22.06.2020
231279	Notebook HP ProBook 450 G7	5CD0115WYV	2010101369	20 812,00	22.06.2020
231280	Notebook HP ProBook 450 G7	5CD0115WZ4	2010101369	20 812,00	22.06.2020
231281	Notebook HP ProBook 450 G7	5CD0115WZ0	2010101369	20 812,00	22.06.2020
231282	Notebook HP ProBook 450 G7	5CD0115X05	2010101369	20 812,00	22.06.2020
231283	Notebook HP ProBook 450 G7	5CD0115WZ2	2010101369	20 812,00	22.06.2020
231284	Notebook HP ProBook 450 G7	5CD0115WX2	2010101369	20 812,00	22.06.2020
231285	Notebook HP ProBook 450 G7	5CD0115WY7	2010101369	20 812,00	22.06.2020
231286	Notebook HP ProBook 450 G7	5CD0115WKP	2010101369	20 812,00	22.06.2020
231287	Notebook HP ProBook 450 G7	5CD0115XD0	2010101369	20 812,00	22.06.2020
232544	notebook HP ProBook 455 G7	5CD038M7RJ	2010105830	18 513,00	12.11.2020
232545	notebook HP ProBook 455 G7	5CD038M7R2	2010105830	18 513,00	12.11.2020
232546	notebook HP ProBook 455 G7	5CD0437BPG	2010105830	18 513,00	12.11.2020
232547	notebook HP ProBook 455 G7	5CD037BTM	2010105830	18 513,00	12.11.2020
232548	notebook HP ProBook 455 G7	5CD0437BRS	2010105830	18 513,00	12.11.2020
233012	notebook HP ProBook 450G7	5CD044H08P	2209721179	26 990,00	04.12.2020
233013	notebook HP ProBook 450G7	5CD044H08P	2209721179	26 990,00	04.12.2020
232630	notebook HP ProBook 455 G7	5CD0437BQY	2010106605	18 513,00	08.12.2020
232631	notebook HP ProBook 455 G7	5CD038M7R4	2010106605	18 513,00	08.12.2020
232632	notebook HP ProBook 455 G7	5CD038M7S1	2010106605	18 513,00	08.12.2020

232633	notebook HP ProBook 455 G7	5CD038W7RR	2010106605	18 513,00	08.12.2020
232634	notebook HP ProBook 455 G7	5CD0437BN9	2010106605	18 513,00	08.12.2020
232635	notebook HP ProBook 455 G7	5CD0437C4R	2010106605	18 513,00	08.12.2020
232636	notebook HP ProBook 455 G7	5CD0437C3G	2010106605	18 513,00	08.12.2020
232637	notebook HP ProBook 455 G7	5CD0437C3X	2010106605	18 513,00	08.12.2020
232638	notebook HP ProBook 455 G7	5CD0437BMS	2010106605	18 513,00	08.12.2020
232639	notebook HP ProBook 455 G7	5CD0437BN8	2010106605	18 513,00	08.12.2020
232640	notebook HP ProBook 455 G7	5CD0437BLS	2010106605	18 513,00	08.12.2020
232641	notebook HP ProBook 455 G7	5CD0437BMH	2010106605	18 513,00	08.12.2020
232642	notebook HP ProBook 455 G7	5CD0437BV0	2010106605	18 513,00	08.12.2020
232643	notebook HP ProBook 455 G7	5CD0437BPP	2010106605	18 513,00	08.12.2020
232644	notebook HP ProBook 455 G7	5CD0437BLY	2010106605	18 513,00	08.12.2020
				681 330,00	
234744	Notebook HP ProBook 450 G8	5CD124CRDC	2911839506	21 268,23	20.10.2021
234745	Notebook HP ProBook 450 G8	5CD124NMS7	2911839506	21 268,23	20.10.2021
234746	Notebook HP ProBook 450 G8	5CD124NMS2	2911839506	21 268,23	20.10.2021
234747	Notebook HP ProBook 450 G8	5CD124NMQ1	2911839506	21 268,23	20.10.2021
234748	Notebook HP ProBook 450 G8	5CD124	2911839506	21 268,23	20.10.2021
234749	Notebook HP ProBook 450 G8	5CD124	2911839506	21 268,23	20.10.2021
234750	Notebook HP ProBook 450 G8	5CD124	2911839506	21 268,23	20.10.2021
234751	Notebook HP ProBook 450 G8	5CD124	2911839506	21 268,23	20.10.2021
234752	Notebook HP ProBook 450 G8	5CD124	2911839506	21 268,23	20.10.2021
234753	Notebook HP ProBook 450 G8	5CD124	2911839506	21 268,23	20.10.2021
235156	Notebook HP ProBook 450 G8	5CD124CRCM	2914304087	17 532,76	09.12.2021
235157	Notebook HP ProBook 450 G8	5CD1241Q4G	2914304087	17 532,76	09.12.2021
235158	Notebook HP ProBook 450 G8	5CD124CRCN	2914304087	17 532,76	09.12.2021
235159	Notebook HP ProBook 450 G8	5CD1241QGF	2914304087	17 532,76	09.12.2021
235160	Notebook HP ProBook 450 G8	5CD1241QGN	2914304087	17 532,76	09.12.2021
235161	Notebook HP ProBook 450 G8	5CD1241QG6	2914304087	17 532,76	09.12.2021
235162	Notebook HP ProBook 450 G8	5CD124JOBW	2914304087	17 532,76	09.12.2021
235163	Notebook HP ProBook 450 G8	5CD124CR41	2914304087	17 532,76	09.12.2021
235164	Notebook HP ProBook 450 G8	5CD124CR1X	2914304087	17 532,76	09.12.2021
235165	Notebook HP ProBook 450 G8	5CD124CRDQ	2914304087	17 532,76	09.12.2021
235608	Notebook Asus ExpertBook B1500	M9NXCVC230268393	2110106057	16 806,90	09.12.2021
235609	Notebook Asus ExpertBook B1500	M9NXCVC230265395	2110106057	16 806,90	09.12.2021

235145	Notebook APPLE MacBook Air 13"	SC02GMAVSQ6L4	8212530415	29 490,00	14.12.2021
235492	Notebook ACER Travel Mate P2	NXVRHEC0051163C9237600	202112125	13 291,00	17.12.2021
235493	Notebook ACER Travel Mate P2	NXVRHEC0051163C9407600	202112125	13 291,00	17.12.2021
235494	Notebook ACER Travel Mate P2	NXVRHEC0051163C9467600	202112125	13 291,00	17.12.2021
235495	Notebook ACER Travel Mate P2	NXVRHEC0051163C93A7600	202112125	13 291,00	17.12.2021
235496	Notebook ACER Travel Mate P2	NXVRHEC0051163C95C7600	202112125	13 291,00	17.12.2021
235497	Notebook ACER Travel Mate P2	NXVRHEC003121037F97600	202112125	13 291,00	17.12.2021
235498	Notebook ACER Travel Mate P2	NXVRHEC0051163C9xx7600	202112125	13 291,00	17.12.2021
235499	Notebook ACER Travel Mate P2	NXVRHEC0051163C9327600	202112125	13 291,00	17.12.2021
235500	Notebook ACER Travel Mate P2	NXVRHEC0051163C8FC7600	202112125	13 291,00	17.12.2021
235501	Notebook ACER Travel Mate P2	NXVRHEC0051163C9xx7600	202112125	13 291,00	17.12.2021
235502	Notebook ACER Travel Mate P2	NXVRHEC0051163C9257600	202112125	13 291,00	17.12.2021
235503	Notebook ACER Travel Mate P2	NXVRHEC0051163C9097600	202112125	13 291,00	17.12.2021
235504	Notebook ACER Travel Mate P2	NXVRHEC0051163C9xx7600	202112125	13 291,00	17.12.2021
235505	Notebook ACER Travel Mate P2	NXVRHEC0051163C9227600	202112125	13 291,00	17.12.2021
235506	Notebook ACER Travel Mate P2	NXVRHEC003121037F57600	202112125	13 291,00	17.12.2021
235507	Notebook ACER Travel Mate P2	NXVRHEC0051163C9xx7600	202112125	13 291,00	17.12.2021
235508	Notebook ACER Travel Mate P2	NXVRHEC003121037D17600	202112125	13 291,00	17.12.2021
235509	Notebook ACER Travel Mate P2	NXVRHEC003121037DF7600	202112125	13 291,00	17.12.2021
235510	Notebook ACER Travel Mate P2	NXVRHEC003121037F07600	202112125	13 291,00	17.12.2021
235511	Notebook ACER Travel Mate P2	NXVRHEC003121037D07600	202112125	13 291,00	17.12.2021
235123	Notebook HP ProBook 450 G8	5CD124CQWC	1021176558	19 990,00	28.12.2021

736 923,70