

DODATEK č. 3 k pojistné smlouvě č.
8073917619

který níže uvedeného dne uzavírají tyto smluvní strany:

ČSOB Pojišťovna, a. s., člen holdingu ČSOB, IČO: 45534306, (jednající: Radka Pospišilová, account manager)

a

Střední škola zemědělská a Vyšší odborná škola Chrudim, IČO: 75075920, (jednající: Ing. Stanislav Valáček, ředitel)

 Pojistné období od: 1.1.2022 00.00 hod.
 Pojistné období do: 1.1.2023 00.00 hod.

Spoluúčast: bez spoluúčasti

 Místo pojištění (katastrální území):
 Chrudim, Vestec

Zprostředkovatel: Ing. Tomáš Vobořil

Kategorie pojistných nebezpečí: (A) krupobití, požár, (B) vichřice, záplava, povodeň, sesuv půdy, (C) jarní mraz, (D) zimní mraz na vinné révě, (E) vyzimování - podrobněji dle VPP ZEM - PL 2014

| č. | předmět pojištění (druh plodiny) | pojištěná cena | pojištěný výnos | pojištěná výměra | pojistná částka | kategorie pojistných nebezpečí | | | | | roční pojistné | |
|---------------|----------------------------------|----------------|-----------------|------------------|-----------------|--------------------------------|--------------------------|---|---|---|----------------|------------|
| | | (Kč/t) | (t/ha) | (ha) | (Kč) | A | B | C | D | E | (Kč) | |
| 1 | fepka ozimá | | | | | x | x | | | x | 429 166 | |
| 2 | soja | | | | | x | | | | | 56 090 | |
| CELKEM | | | | | 96,09 | 5 375 160 | ZÁKLADNÍ POJISTNÉ | | | | | 485 256 Kč |

Přehled splátek:

| č. | datum | splátka | % splátky | Aktualizace do 30.4. | | |
|----|------------|------------|-----------|----------------------|-----|-----------|
| 1. | 30.06.2022 | 109 183 Kč | 30% | Sleva za seznam DPB | 5% | 24 263 Kč |
| 2. | 31.08.2022 | 254 759 Kč | 70% | Startovní sleva | 15% | 72 788 Kč |

bank. účet: 180135112/0300

var. symbol: 8073917619

Podat žádost na PGRLF!

CELKEM ROČNÍ POJISTNÉ 363 942 Kč
Sleva za aktualizaci

V případě, že pojistník doručí pojistiteli nejpozději do 30.4. aktuální přehled plodin pěstovaných v příslušném pojistném období, poskytne pojistitel pojištěnému slevu na pojistném v ujednané výši v % základního pojistného.

Sleva za DPB

V případě, že pojistník poskytne pojistiteli seznam DPB obhospodařovaných v příslušném pojistném období, poskytne pojistitel pojištěnému slevu na pojistném v ujednané výši v % základního pojistného.

Startovní sleva

Pojistitel poskytuje startovní slevu na pojistném v ujednané výši v % základního pojistného. Nárok na tuto slevu zaniká od následujícího období po období, ve kterém nastala pojistná událost.

Tímto dodatkem se ruší pojištění všech stávajících předmětů pojištění a nahrazuje se výše uvedeným. Ostatní ujednání pojistné smlouvy se nemění.

 V Chrudimi
 dne 25.03.2022

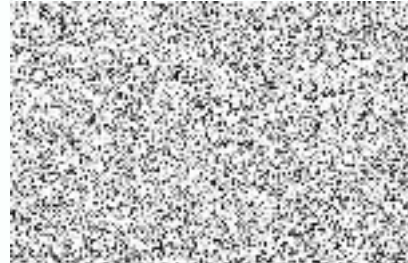
 V Pardubicích
 dne 25.03.2022

Příloha č. 1 pojistné smlouvy 8073917619 dodatek 3

Klient: Střední škola zemědělská a Vyšší odborná škola Chrudim, IČ 75075920

Seznam míst pojištění:

Řepka ozimá

Hony : 9803/4 - 20,48 ha v k.ú. Chrudim

7801 - 14,86 ha v k.ú. Chrudim

7901/1 - 29,94 ha v k.ú. Chrudim

5803/4 - 5,68 ha v k.ú. Vestec

Sója

Hon : 8801/3 – 25,13 ha v k. ú. Medlešice

