

REKAPITULACE STAVBY

Kód:

Stavba: Stavební úpravy stávající kuchyňky

KSO:

Místo:

CC-CZ:

Datum:

Zadavatel:

IČ:

DIČ:

Zhotovitel:

VHH THERMONT s.r.o., se sídlem Mišákova 468/41, 779 00 Olomouc - Povel

IČ:

258 78 778

DIČ:

CZ25878778

Projektant:

IČ:

DIČ:

Zpracovatel:

IČ:

DIČ:

Poznámka:

Cena bez DPH			89 855,64
DPH základní	Sazba daně	Základ daně	Výše daně
snížená	21,00%	89 855,64	18 869,68
	15,00%	0,00	0,00
Cena s DPH v CZK			108 725,32

Projektant

Zpracovatel

Datum a podpis:

Razítko

Datum a podpis:

Razítko

Objednavatel

Zhotovitel

Datum a podpis:

Razítko

Datum a podpis:

Razítko

Česká průmyslová zdravotní pojišťovna
Jeremenkova 11
703 00 Ostrava-Vítkovice 21

REKAPITULACE OBJEKTŮ STAVBY A SOUPISŮ PRACÍ

Kód: 0

Stavba: Stavební úpravy stávající kuchyňky

Místo:

Datum:

Zadavatel:

Projektant:

Zhotovitel:

Zpracovatel:

Kód	Popis	Cena bez DPH [CZK]	Cena s DPH [CZK]
Náklady z rozpočtů		89 855,64	108 725,32
01	Rekonstrukce místnosti sociálek na kuchyňku	89 855,64	108 725,32

SOUPIS PRACÍ

Stavba:

Stavební úpravy stávající kuchyně

Objekt:

01 - Rekonstrukce místnosti sociálek na kuchyňku

Místo:

Datum:

Zadavatel:

ČPZP

Projektant:

Zhotovitel:

Zpracovatel:

PČ	Typ	Kód	Popis	MJ	Množství	J.cena [CZK]	Cena celkem [CZK]	Cenová soustava	
Náklady soupisu celkem							89 855,64		
D 3		Svislé a kompletní konstrukce					2 631,69		
1	K	311238115R00	Zdivo nosné z cihel a tvarovek pálených tloušťky 300 mm, charakteristická pevnost v tlaku $f_k = 4,01$ MPa, součinitel prostupu tepla $U=0,60$ W/m ² .K, hodnota pro zdivo bez omítky při vlhkosti 0,5%,	m ²	1,800	1 462,05	2 631,69	SOD	
	W		*zazdění otvoru" 0,9*2		1,800				
	W		Součet		1,800				
D 4		Vodorovné konstrukce					9 073,33		
2	K	416022121R00	Podhledy na kovové konstrukci opláštěné deskami sádrokartonovými dvouúrovňový křížový rošt z profilů CD zavěšený 1x deska, tloušťky 12,5 mm, standard, bez izolace	m ²	8,670	1 046,52	9 073,33	SOD	
	W		m.č. 1,11						
	W		2,4*3,85-(0,4*2,85)/2		8,670				
	W		Součet		8,670				
D 61		Úpravy povrchů vnitřní					202,00		
3	K	612423531RT2	Omítka rýh ve stěnách maltou vápennou štuková, o šířce rýhy do 150 mm,	m ²	1,050	192,38	202,00	SOD	
	W		*elektro" 5*0,1		0,500				
	W		*ZTI" 5,5*0,1		0,550				
	W		Součet		1,050				
D 63		Podlahy a podlahové konstrukce					6 926,70		
4	K	631312621R00	Mazanina z betonu prostého tl. přes 50 do 80 mm třídy C 20/25,	m ³	0,300	13 081,50	3 924,45	SOD	
	W		*po vyloučení příček" 0,6*0,5		0,300				
	W		Součet		0,300				
5	K	632415104RT2	Potěr ze suchých směsí cementový samonivelační vyrovnávací, tloušťky 4 mm, včetně penetrace	m ²	8,670	346,28	3 002,25	SOD	
	W		m.č. 1,11						
	W		2,4*3,85-(0,4*2,85)/2		8,670				
	W		Součet		8,670				
D 96		Bourání konstrukcí					8 949,56		
6	K	962031183R00	Bourání příček z tvármic betonových dutinových, tloušťky 100 mm	m ²	16,300	353,97	5 769,71	SOD	
	W		3,5*(1*2+1,2+0,9*2)-2*0,6		16,300				
	W		Součet		16,300				
7	K	965048150R00	Dočištění povrchu po vyloučení dlažeb do tmele, plochy do 50%	m ²	5,760	100,04	576,23	SOD	
	W		2,4*2,4		5,760				
	W		Součet		5,760				
8	K	965081702R00	Soklíků z dlažeb keramických tloušťky do 10 mm, výšky do 100 mm	m	12,100	69,26	838,05	SOD	
	W		2*2,4+3,85*2		12,100				
	W		Součet		12,100				
9	K	965081713R00	Bourání podlah z keramických dlaždic, tloušťky do 10 mm, plochy přes 1 m ²	m ²	5,760	146,21	842,17	SOD	
	W		*m.č. 1,11" 2,4*2,4		5,760				
	W		Součet		5,760				
10	K	974031143R00	Vysekání rýh v jakémkoliv zdivu cihelném v ploše do hloubky 70 mm, šířky do 100 mm	m	4,000	230,85	923,40	SOD	
D 99		Staveništní přesun hmot					1 664,74		
11	K	999281105R00	Přesun hmot pro opravy a údržbu objektů pro opravy a údržbu dosavadních objektů včetně vnějších plášťů výšky do 6 m,	t	1,949	854,15	1 664,74	SOD	
D 721		Vnitřní kanalizace					1 048,05		
12	K	721176102R00	Potrubí HT připojovací vnější průměr D 40 mm, tloušťka stěny 1,8 mm, DN 40	m	3,000	349,35	1 048,05	SOD	
D 722		Vnitřní vodovod					19 042,07		
13	K	0001	Ventil plastový 20	ks	1,000	538,65	538,65		
14	K	0002	Demontáž a montáž radiátorů	ks	2,000	1 462,05	2 924,10		
15	K	0003	TRH rohová	ks	2,000	704,86	1 409,72		
16	K	0004	Úprava potrubí na topení	soubor	1,000	3 539,70	3 539,70		
17	K	0005	Vypouštění, napouštění a tlakové zkoušky	soubor	1,000	1 539,00	1 539,00		

PČ	Typ	Kód	Popis	MJ	Množství	J.cena [CZK]	Cena celkem [CZK]	Cenová soustava
18	K	722131912R00	Opravy vodovodního potrubí závitového vsazení odbočky do potrubí, DN 20	soubor	2,000	671,00	1 342,00	SOD
19	K	722172311R00	Potrubí z plastických hmot polypropylenové potrubí PP-R, D 20 mm, s 2,8 mm, PN 16, polyfúzně svařované, včetně zednických výpomocí	m	13,000	395,52	5 141,76	SOD
20	K	722174912R00	Opravy vodovodního potrubí z plastových trubek ostatní práce mimo spojové svary s přidáním materiálu sestavení rozvodů vody z plastů, přes D 16 do D 20 mm	m	2,000	395,52	791,04	SOD
21	K	722181213RT7	Izolace vodovodního potrubí návleková z trubice z pěnového polyetyleny, tloušťka stěny 13 mm, d 22 mm	m	13,000	35,40	460,20	SOD
22	K	722190401R00	Vyvedení a upevnění výpustek DN 15	kus	3,000	261,63	784,89	SOD
23	K	722190901R00	Uzavření nebo otevření vodovodního potrubí při opravě	kus	1,000	110,81	110,81	SOD
24	K	722280106R00	Tlakové zkoušky vodovodního potrubí do DN 32	m	13,000	35,40	460,20	SOD

D 743 Elektromontáže - hrubá montáž 521,70

25	K	345715110	krabice přístrojová instalační KP 68/2	kus	10,000	7,54	75,40	
26	K	743412111	Montáž krabice přístrojová zapuštěná plast kruh KP, KU68/2-1901	kus	10,000	44,63	446,30	

D 747 Elektromontáže - kompletace rozvodů 5 607,82

27	K	34535515	spínač jednopólový 10A bílý komplet (stojek, krytka, rámeček)	kus	2,000	188,22	376,44	
28	K	34555103	zásuvka 1násobná 16A bílý, slonová kost	kus	10,000	173,60	1 736,00	
29	K	741310201	Montáž vypínač (polo)zapuštěný šroubové připojení 1-jednopólový	kus	2,000	162,52	325,04	
30	K	741313001	Montáž zásuvka (polo)zapuštěná bezšroubové připojení 2P+PE se zapojením vodičů	kus	10,000	169,29	1 692,90	
31	K	R-740-PM	Přidružený materiál	kpl	3,000	492,48	1 477,44	

D 748 Elektromontáže - osvětlovací zařízení a svítidla 6 269,88

32	K	741372022	Montáž svítidlo LED bytové přisazené nástěnné panelové do 0,36 m2	kus	3,000	430,92	1 292,76	
33	K	R-748-05	SV4 - LMD FAPastILED 24W IP65 přisazené celoopálové svítidlo 1x24W	kus	3,000	1 659,04	4 977,12	

D 771 Podlahy z dlaždic a obklady 14 043,27

34	K	59764203xx	Dlažba protiskluz, 300x300x9 mm, světlý odstín, dle výběru investora	m2	9,537	384,75	3 669,36	SOD
	W		8,67*1,1		9,537			
	W		Součet		9,537			
35	K	771101210R00	Příprava podkladu pod dlažby penetrace podkladu pod dlažby	m2	8,670	38,48	333,62	SOD
	W		m.č. 1.11					
	W		2,4*3,85-(0,4*2,85)/2		8,670			
	W		Součet		8,670			
36	K	771475014RT1	Montáž soklíků z dlaždic keramických výšky 100 mm, soklíků vodorovných, kladených do flexibilního tmele	m	12,100	192,38	2 327,80	SOD
	W		12,1		12,100			
	W		Součet		12,100			
37	K	771479001R00	Řezání dlaždic pro soklíky	m	12,100	38,48	465,61	SOD
	W		12,1		12,100			
	W		Součet		12,100			
38	K	771575109RT2	Montáž podlah vnitřních z dlaždic keramických 300 x 300 mm, režných nebo glazovaných, hladkých, kladených do flexibilního tmele	m2	8,670	615,60	5 337,25	SOD
	W		m.č. 1.11					
	W		2,4*3,85-(0,4*2,85)/2		8,670			
	W		Součet		8,670			
39	K	771578011R00	Zvláštní úpravy spár spára podlaha-stěna silikonem	m	24,200	53,87	1 303,65	SOD
	W		12,1*2		24,200			
	W		Součet		24,200			
40	K	998771101R00	Přesun hmot pro podlahy z dlaždic v objektech výšky do 6 m	t	0,225	2 693,25	605,98	SOD

D 781 Obklady keramické 3 847,53

41	K	597813xxxx	Obkládačka 30x30 - světlý odstín, dle výběru investora	m2	3,400	384,75	1 308,15	SOD
	W		"za kuch. linku" (2,4+1)*1		3,400			
	W		Součet		3,400			
42	K	781101210R00	Příprava podkladu pod obklady penetrace podkladu pod obklady	m2	3,400	38,48	130,83	SOD
	W		"za kuch. linku" (2,4+1)*1		3,400			
	W		Součet		3,400			
43	K	781475116RU1	Montáž obkladů vnitřních z dlaždic keramických 300 x 300 mm, kladených do flexibilního tmele	m2	3,400	654,08	2 223,87	SOD
	W		"za kuch. linku" (2,4+1)*1		3,400			
	W		Součet		3,400			
44	K	998781101R00	Přesun hmot pro obklady keramické v objektech výšky do 6 m	t	0,080	2 308,50	184,68	SOD

D 784 Malby 3 995,30

45	K	784191201R00	Příprava povrchu Penetrace (napouštění) podkladu disperzní, jednonásobná	m2	48,980	23,09	1 130,95	SOD
----	---	--------------	--	----	--------	-------	----------	-----

PČ	Typ	Kód	Popis	MJ	Množství	J.cena [CZK]	Cena celkem [CZK]	Cenová soustava
	W		"m.č. 111"					
	W		"strop" 2,4*3,85-(0,4*2,85)/2		8,670			
	W		(2,4+2+3,85*2+0,4*2+0,6+0,4)*2,9		40,310			
	W		Součet		48,980			
46	K	784195212R00	Malby z malířských směsí oteruvzdorných, , bělost 82 %, dvojnásobné	m2	48,980	58,48	2 864,35	SOD
	W		"m.č. 111"					
	W		"strop" 2,4*3,85-(0,4*2,85)/2		8,670			
	W		(2,4+2+3,85*2+0,4*2+0,6+0,4)*2,9		40,310			
	W		Součet		48,980			
	D	PSV	Práce a dodávky PSV				6 032,00	
	D	751	Vzduchotechnika				6 032,00	
47	K	751111051R	Mtž ventilátoru axiálního pohledového D100 mm, vč. napojení pomocí spiro potrubí	soubor	2,000	516,00	1 032,00	R
48	M	42914112	ventilátor axiální stěnový skříň z plastu zpožděný doběh IP44 17W	kus	2,000	2 500,00	5 000,00	CS ÚRS 2021 02

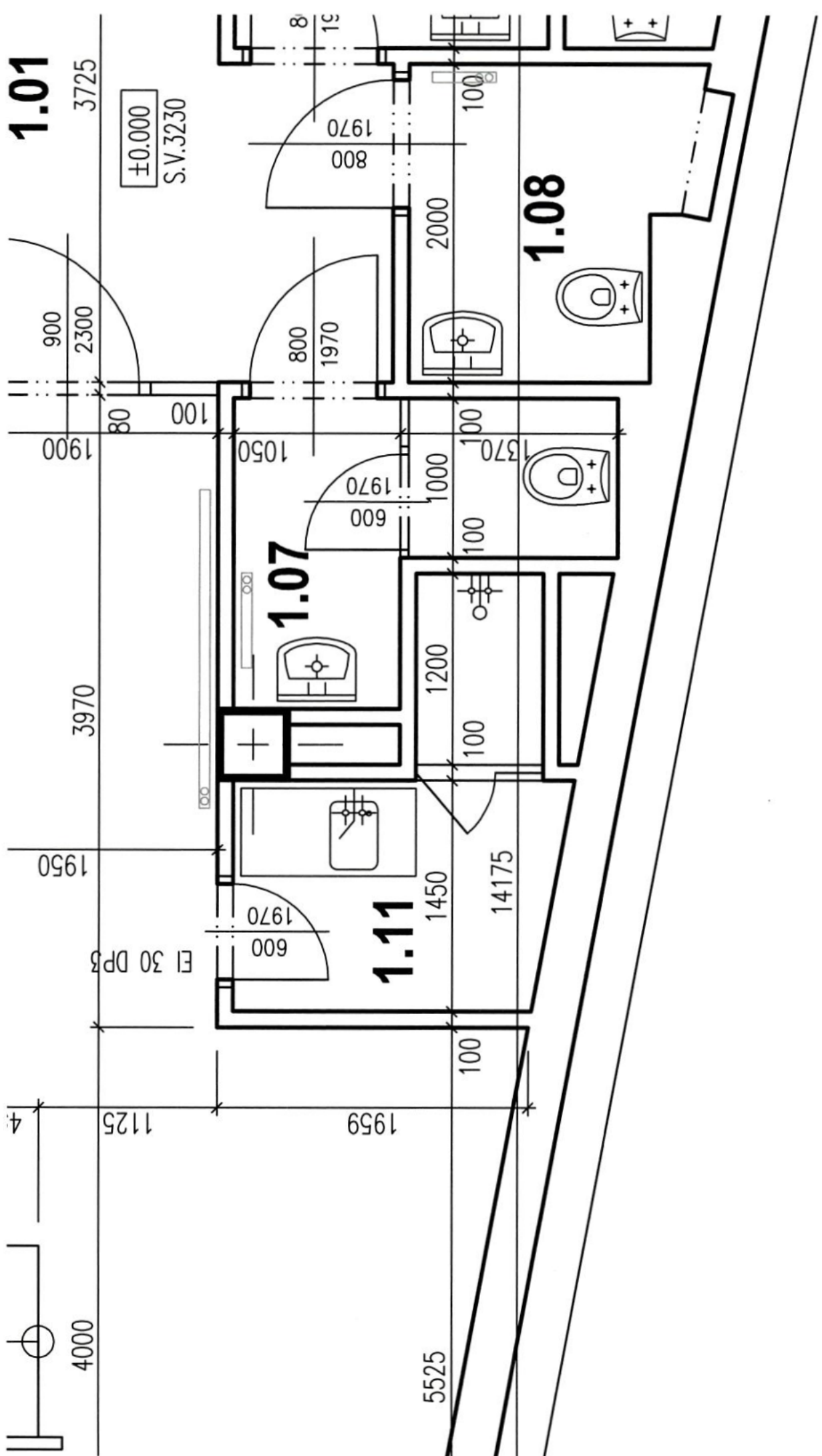

4000

4

1125

1959

100

5525

1950

EI 30 DP3

600

1970

1.11

1450

14175

3970

1900

80

100

1.07

1000

1200

100

100

600

1970

1050

800

1970

800

1970

2000

100

100

1.08

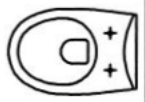

100

1370

100

± 0.000
S.V.3230

1.01

3725

900

2300

19

8