

Níže uvedeného dne, měsíce a roku spolu dále uvedené smluvní strany:

- (1) **OC Řepy a.s.**, se sídlem Šumavská 319/35, Veverí, 602 00 Brno, IČO: 28205219, DIČ: CZ28205219, zapsaná v obchodním rejstříku u Krajského soudu v Brně, oddíl B, vložka 7924, zastoupena , na základě Plné moci ze dne 7.8.2020, která tvoří Přílohu č. 2 tohoto Dodatku;
Bankovní spojení: 0002360675/5800

- na straně jedné („**Pronajímatel**“); a

- (2) **Česká republika – Krajské ředitelství policie hlavního města Prahy**, se sídlem Kongresová 1666/2, 140 00, Praha 4, IČO: 75151472, DIČ: CZ75151472, zastoupena plk. Ing. Pavlem Dombrovským, náměstkem Krajského ředitelství policie hlavního města Prahy pro ekonomiku, Kontaktní adresa: poštovní příhrádka 122, 110 01 Praha 1

- na straně druhé („**Nájemce**“)

(Pronajímatel a Nájemce jsou dále společně uváděni též jako „**Smluvní strany**“ a jednotlivě jako „**Smluvní strana**“)

uzavřely tento

DODATEK č. 6 K NÁJEMNÍ SMLOUVĚ

VZHLEDĚM K TOMU, ŽE:

- (A) Smluvní strany uzavřely dne **20.7.2007** nájemní smlouvu **č. 001** na pronájem nebytových prostor v Nákupním centru OC Řepy a to v budově č.p. 1349/2a, objekt občanské vybavenosti, stojící na parc. č. 1293/79, vše v katastrálním území Řepy, obec Praha, zapsáno v katastru nemovitostí na listu vlastnictví č. 926 u Katastrálního úřadu pro hl. m. Prahu, Katastrální pracoviště Praha („**Nájemní smlouva**“) ve znění Dodatků č. 1 až 5, jmenovitě Jednotky č. **O3B01** a **O4B01** o výměře **1.382,2 m²** („**Prostor sloužící podnikání/Prostor**“); a
- (B) Záměrem smluvních stran je **upravit znění** Přílohy č. 1 Dodatku č. 5 a to s ohledem na půdorysnou změnu realizovanou na základě dohody Nájemce a Pronajímatele, přičemž plošná výměra zůstala nezměněna.

SMLUVNÍ STRANY SJEDNALY NÁSLEDUJÍCÍ:

1. ZMĚNA DODATKU č. 5

Změna Přílohy č. 1 Dodatku č. 5 ze dne 29.9.2021. Počínaje dnem uzavření tohoto dodatku se nahrazuje Příloha č. 1 Dodatku č. 5 ze dne 29.9.2021 - Plánek Prostor sloužících podnikání Plánkem Prostor sloužících podnikání, který tvoří Přílohu č. 1 tohoto Dodatku.

2. ZÁVĚREČNÁ USTANOVENÍ

- 2.1 Definice. Veškeré pojmy uvedené v tomto Dodatku s počátečním velkým písmenem jsou stejného významu, jak jsou tyto pojmy definovány v Nájemní smlouvě.

- 2.2 Ostatní ustanovení. Ostatní ustanovení Nájemní smlouvy nejsou tímto dodatkem jakkoli dotčena.
- 2.3 Platnost a účinnost. Tento Dodatek nabývá platnosti v den jeho podpisu a účinnosti dnem jeho zveřejnění v registru smluv ve smyslu § 60dst. 1 zákona č. 340/2015 Sb., o registru smluv, které zajistí Nájemce.
- 2.4 Počet vyhotovení. Tento dodatek se vyhotovuje ve dvou (2) vyhotoveních, z nichž každá Smluvní strana obdrží po jednom (1) vyhotovení.

Přílohy:

Příloha č. 1 – Plánek Prostor sloužících k podnikání

Příloha č. 2 – Plná moc

NA DŮKAZ ČEHOŽ SMLUVNÍ STRANY TENTO DODATEK PODEPSALY TAKTO:

NÁJEMCE: Česká republika – Krajské ředitelství policie hlavního města Prahy



PRONAJÍMATEL: OC Řepy a.s.

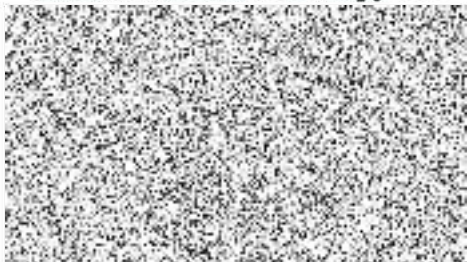

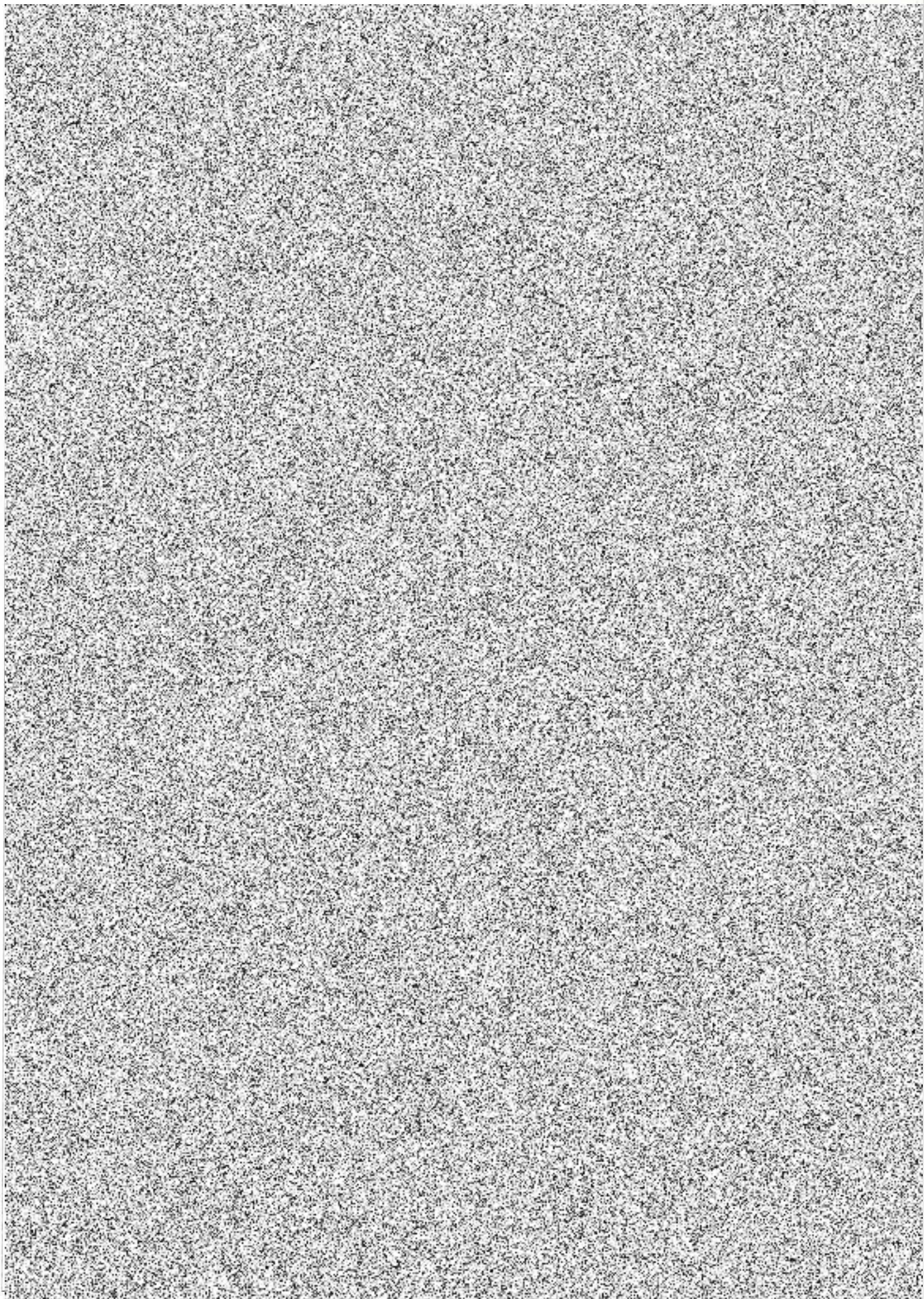

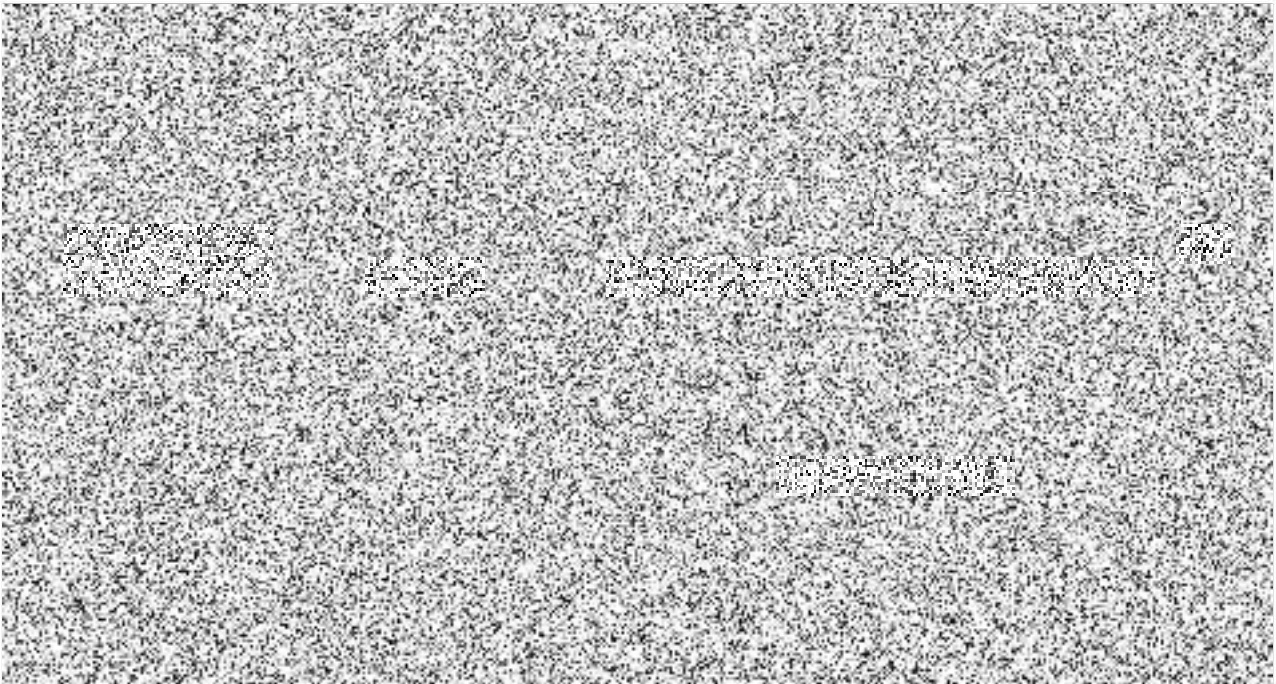
Pověření - plná moc

Tato plná moc je udělena v rámci občanského zákoníku. Je rovněž udělena jako plná moc speciální v případech, kdy je tato právními normami vyžadována.

