

# Smlouva o dílo

č. 2017/OMP/0318

## Městská část Praha 10

se sídlem Vršovická 68, Praha 10,  
zastoupená Ing. Vladimírem Novákem, starostou  
IČ : 00063941  
DIČ: CZ00063941

bankovní spojení: Česká spořitelna a.s., pobočka Praha 10, Vršovické nám. č 67  
č účtu : 9021-2000733369/0800

Osoby oprávněné k jednání ve věcech smluvních: Ing. Filip Koucký,

Vedoucí odboru majetkoprávního

Osoby oprávněné k jednání ve věcech technických s právem odsouhlasit faktury, změny, vícepráce a převzít dílo: Ing. Zbyněk Plach, vedoucí OMP/invest. ÚMČ Praha 10

(dále jen objednatel)

a

## JOVIS STAVBY s.r.o.

se sídlem: Bellušova 1829/57, Praha 5  
zastoupená : Ing. Josefem Vítkem, jednatelem  
zapsaná v OR, vedeného Městským soudem v Praze, oddíl C, vložka 205836  
IČ: 01390473  
DIČ: CZ01390473  
bankovní spojení: FIO BANKA a.s.  
č. účtu: [REDAKCE]

(dále jen zhotovitel)

uzavírají dnešního dne, měsíce a roku tuto smlouvu o dílo :

I.

## Předmět smlouvy

1. Předmětem této smlouvy je oprava níže uvedených volných bytových jednotek:

adresa	číslo bytu	projektant
K Louži 1260/7	1	[REDAKCE]
K Louži 1260/7	5	[REDAKCE]
K Louži 1260/7	14	[REDAKCE]
K Louži 1260/7	15	[REDAKCE]
Na Louži 770/31	31	[REDAKCE]

2. Vlastní rozsah prací je dán cenovou nabídkou na zakázku „Oprava vícemetrážních volných bytů v bytových domech K Louži 1260/7 a Na Louži 770/31, Praha 10“, která je nedílnou součástí této smlouvy jako příloha č. 1 a dále projektovou dokumentací zpracovanou autorizovanou osobou uvedenou v odst. 1.

3. Zhotovitel se zavazuje provést na vlastní náklady a nebezpečí pro objednatele dílo za podmínek stanovených ve smlouvě a objednatel se mu zavazuje za to zaplatit cenu za podmínek ve smlouvě stanovených.

## II.

### Čas plnění

1. Přesný termín zahájení stavebních prací v každé jedné bytové jednotce bude určen zadavatelem po podpisu smlouvy o dílo. Uchazeč je povinen zahájit dílo v určený den s tím, že maximální lhůta realizace na každou jednu bytovou jednotku je 8 týdnů. Uchazeč musí být současně připraven zahájit a realizovat stavební práce dle projektové dokumentace ve všech bytových jednotkách současně.
2. Zhotovitel splní svou povinnost provést dílo jeho řádným ukončením v rozsahu dle této smlouvy a předáním předmětu díla objednateli písemným protokolem podepsaným oběma smluvními stranami.
3. Objednatel je povinen dílo převzít a zaplatit cenu za jeho provedení, stanovenou touto smlouvou pouze v případě, že na něm v době převzetí nebudou zjištěny vady a nedodělky, či jiné nedostatky, bránící řádnému a bezpečnému užívání díla.
4. Zhotovitel je povinen písemně oznámit objednateli, nejpozději 10 dnů předem, kdy bude dílo připraveno k předání.

## III.

### Cena plnění

1. Smluvní strany se dohodly na celkové pevné ceně za provedení díla dle této smlouvy ve výši:

**Cena bez DPH 3 303 960,- Kč**

(slovy: třímilionytristatřitisícdevětsetšedesátkorunčeských)

DPH ze základu 3 303 960 Kč bude vyčíslena v zákonné výši k termínu zdanitelného plnění a to v příslušné sazbě, dle zákona č. 235/2004 Sb., „O dani z přidané hodnoty“, ve znění pozdějších předpisů.

2. Výše uvedená pevná cena zahrnuje všechny náklady potřebné k provedení díla dle této smlouvy, realizaci a předání řádně provedeného díla zhotovitelem objednateli, jakož i náklady na vybudování, provoz, údržbu, zařízení a vyklizení staveniště a zahrnuje náklady na skládkování.
3. Smluvní strany se dohodly, že pevná cena za řádné provedené dílo podle této smlouvy bude zaplacená na účet zhotovitele takto:
  - a) veškeré faktury mohou být vystaveny a proplaceny jen v rozsahu skutečně provedených prací. Soupis provedených prací, potvrzený zástupcem objednatele bude nedílnou součástí každé takovéto faktury. Nedílnou součástí každé faktury bude zjišťovací protokol se soupisem skutečně provedených prací a zabudovanosti jednotlivých zařízení odsouhlasený technickým dozorem objednatele. Objednatel zálohy neposkytuje.
  - b) závěrečná faktura bude vystavena zhotovitelem do 15 dnů od odevzdání díla zhotovitelem a jeho převzetí objednatel a budou v ní vypořádány všechny dosud proplacené faktury. Součástí závěrečné faktury bude doklad o vyrovnání spotřebovaných médií.



c) zhotovitel má právo fakturovat jen do výše 90% smluvní ceny. Zbývajících 10% pevné ceny uhradí objednatel po odstranění poslední vady a nedodělku, uvedené v převíracím protokolu.

d) splatnost všech faktur je 30 dnů od doručení faktury objednateli.

- Práce objednatelům dodatečně písemně vyžádané nad rozsah předpokládaný projektem nebo výzvou více zájemcům, uhradí objednatel po vzájemné písemné dohodě o jejich rozsahu a ceně. S realizací víceprací zhotovitel nezapočne před uzavřením této písemné dohody. Skutečnosti rozhodné pro účtování víceprací zaznamenávají smluvní strany do stavebního deníku. Odsouhlasené zápisy jsou závazným podkladem pro účtování a úhradu víceprací.
- Objednatel se zavazuje, že řádně provedené a dokončené dílo převezme a zaplatí za něj smluvní cenu.

#### IV.

##### Závazky zhotovitele

- zhotovitel je povinen provést dílo podle této smlouvy, tj. veškeré práce a dodávky kompletně v patřičné kvalitě a včas a to v souladu se zadávací dokumentací uvedenou v čl. I. této smlouvy, platnými právními předpisy a technickými normami. Zhotovitel je povinen upozornit objednatel na případné vady projektové dokumentace a to neprodleně po jejich zjištění.
- při realizaci staveb je zhotovitel povinen si počínat s odbornou péčí, bude chránit zájmy i majetek objednatel, omezí v možné míře negativní dopady stavební činnosti na okolí. Za škodu, kterou způsobí na majetku objednatel či třetích osob v souvislosti s prováděním shora popsaného díla, odpovídá v plném rozsahu.
- zhotovitel odpovídá za pořádek a čistotu na staveništi, které bylo zhotoviteli předáno objednatel, a je povinen na své náklady odstraňovat odpady a nečistoty vzniklé jeho pracemi. Totéž se týká zamezení znečištění prostor a vozovek mimo staveniště vlivem své činnosti dle předpisů platných na území obce hl. m. Prahy.
- zhotovitel se zavazuje vyzvat objednatel písemně zápisem ve stavebním deníku k prověření všech prací, které mají být podle popisu v zadávací dokumentaci zakryty. Předepsané zkoušky, prokazující bezchybnost provedení částí díla, musí být provedeny před jejich zakrytím jinými konstrukcemi. Nejpozději do 7 kalendářních dnů po předání a převzetí díla je zhotovitel povinen zcela vyklidit staveniště a vyklizené je předat objednateli.
- zhotovitel je povinen vést ode dne převzetí staveniště stavební deník. Do stavebního deníku se zapisují všechny skutečnosti rozhodné pro plnění smlouvy, zejména údaje o časovém postupu prací a jejich jakosti, jakož i zdůvodnění odchylek provádění díla od zadávací dokumentace. Objednatel je povinen sledovat obsah deníku a k jeho zápisům připojovat své stanovisko. Zhotovitel je povinen uchovat stavební deník 10 let od předání a převzetí díla dle této smlouvy. První kopie stavebního (montážního) deníku předá zhotovitel objednateli nejpozději s předávacím protokolem. Zhotovitel předá objednateli všechny potřebné doklady jako např. výchozí revize, protokoly o zkouškách, certifikáty materiálů, zjednodušenou dokumentaci stávajícího stavu.
- pro realizaci díla je nutno zajistit odběr el. energie formou vlastního elektroměru a se správnou firmou dohodnout prostory pro zařízení staveniště, způsob úhrady za odběr vody, zvýšené náklady na úklid a osvětlení.
- zhotovitel je povinen vývěskou v domě (popřípadě jednotlivých domech), umístěnou na viditelném místě, seznámit nájemce s rozsahem prováděných prací a konečným termínem dokončení díla. Vývěska bude opatřena razítkem a podpisem zhotovitele.

## V.

### Smluvní pokuty

1. Zhotovitel je povinen uhradit objednateli smluvní pokutu za každý započatý den prodlení následovně:
  - a) 1 000,- Kč za nedodržení konečného termínu dokončení a předání díla
  - b) 500,- Kč za nedodržení termínu odstranění vad a nedodělků
2. Zhotovitel je oprávněn uložit objednateli úrok z prodlení ve výši 0,05 % z fakturované částky za každý den prodlení ode dne splatnosti rádně vystavené faktury.

## VI.

### Záruční doba a odpovědnost za vady

1. Zhotovitel odpovídá za to, že předmět této smlouvy je zhotoven podle předané zadávací dokumentace, stavebního povolení a podmínek stanovených touto smlouvou a v záruční době bude mít vlastnosti obvyklé či v této smlouvě dohodnuté.
2. Záruční doba je stanovena na **60 měsíců** na veškeré práce. Záruční doba začíná běžet dnem předání a převzetí díla objednatelem.
3. Zhotovitel odpovídá za vady díla dle příslušných ustanovení platného právního řádu.

## VII.



### Odstoupení od smlouvy

Smluvní strany se dohodly, že za podstatné porušení smluvních povinností dle této smlouvy, které může být důvodem k odstoupení od smlouvy, bude považováno ze strany objednatele:

- zhotovitel je v prodlení s konečným termínem předání dokončeného díla více než čtrnáct kalendářních dnů.
- zhotovitel je v prodlení s plněním předmětu díla dle této smlouvy o více než čtrnáct kalendářních dnů.
- zhotovitel neprovede dílo v kvalitě dle schválené PD, dle stavebního povolení, platných právních předpisů a technických norem.
- zhotovitel bez vážných důvodů přerušil práce na díle na dobu delší než čtrnáct kalendářních dnů.
- zhotovitel si při realizaci nepočíná s odbornou péčí, nechrání zájmy a majetek objednatele, případně třetích osob a neomezuje v možné míře negativní dopady stavební činnosti na okolí

## VIII.

### Ostatní ujednání

1. Zhotovitel prohlašuje, že má oprávnění vykonávat živnost v rozsahu předmětu této smlouvy.
2. Do funkce technického dozoru objednatele (dále TDO) byla objednatelem jmenována paní  tel. 267 093 314 a paní  tel. 267 093 272.



3. Technický dozor je oprávněn zejména:
- zastupovat objednatele ve věcech technických při jednáních se zhotovitelem a stavebním úřadem
  - na vyzvání učiněné zhotovitelem nejméně 3 dny předem přebírat práce a dodávky, které budou v dalším postupu realizace díla zakryty
  - provádět kontrolu kvality díla
  - provádět kontrolu odstraňování vad a nedodělků, včetně potvrzení jejich odstranění
  - vydat souhlasné stanovisko k protokolu o předání a převzetí dokončeného díla
  - kontrolovat a stvrzovat zápisem do stavebního deníku dodržování postupu prací podle zadávací dokumentace, případně dalších požadavků objednatele
  - kontrolovat a stvrzovat soupisy provedených prací zhotovitele a přebírat jeho faktury
  - potvrdit protokol o předání a převzetí staveniště
4. Funkci stavbyvedoucího bude jako osoba určená zhotovitelem vykonávat pan Ing. Josef Vitek.
5. Osobou odpovědnou, u které budou uplatňovány vady a nedodělky objednatelem, je ze strany zhotovitele **pan Ing. Josef Vitek, tel. [redacted]**

## IX.

### Závěrečná ustanovení

1. smlouva nabývá platnosti i účinnosti dnem jejího podpisu oběma smluvními stranami.
2. smlouvu lze měnit a doplňovat pouze po dohodě smluvních stran formou písemných dodatků k této smlouvě, podepsaných oběma smluvními stranami.
3. otázky neupravené touto smlouvou se řídí ustanoveními občanského zákoníku a platného právního řádu.
4. smlouva se vyhotovuje v šesti exemplářích, z nichž zhotovitel obdrží jedno pare a objednatel obdrží pět pare.
5. účastníci si smlouvu řádně přečetli a s jejím obsahem souhlasí, což stvrzují svými podpisy.

V Praze dne:

18. 04. 2017

[redacted]  
objednatel



[redacted]

zhotovitel

**JOVIS STAVBY s.r.o.**  
Beliušova 1829/57, 155 00 PRAHA 5  
DIČ: CZ01390473  
E-mail: [redacted]

## Přehled cen prací na jednotlivých objektech v Kč:

Adresa	Číslo bytu	Cena bez DPH	15 % DPH	Celkem s DPH
K Louži 1260/7, Praha 10	1	515 670	77 350	593 020
K Louži 1260/7, Praha 10	5	595 585	89 338	684 923
K Louži 1260/7, Praha 10	14	600 820	90 123	690 943
K Louži 1260/7, Praha 10	15	541 267	81 190	622 457
Na Louži 770/31	31	1 050 618	157 593	1 208 211
<b>CELKEM</b>		<b>3 303 960</b>	<b>495 594</b>	<b>3 799 554</b>

V Praze dne 10.3. 2017

Vypracoval: Ing. Josef Vítek, jednatel společnosti



JOVIS STAVBY s.r.o.  
Bellušova 1829/57, 155 00 PRAHA 5  
DIČ: CZ01390472  
E-mail: [redacted]

- 20 -





# PROPOČET STAVEBNÍCH PRACÍ - ROZPOČET

Oprava bytu č. 1, K Louži 1260/7, Praha 10

Základní rozpočet a výkaz výměr

Datum: 10.3. 2017

Práce	MJ	množ.	cena/mj	cena v Kč
<b>1 bourání</b>				
demontáž klozetů splachovacích	soub.	1	125	125,00
demontáž dřezu včetně sifonu	soub.	1	120	120,00
demontáž umyvadla	soub.	1	120	120,00
demontáž ventilu nástěného	ks	3	60	180,00
baterie G 3/4", 1/2"	ks	3	60	180,00
odstranění PVC povlaků lepených bez podložky	m2	10,3	25	257,50
bourání podlah keramických	m2	6,1	137	835,70
demontáž a zpětná montáž otopných těles	ks	6	500	3 000,00
vypuštění a napuštění otopného systému	ks	6	500	3 000,00
vybourání soklu keramického	mb	5,1	45	229,50
demontáž vany a obezdění	kpl.	1	1000	1 000,00
odsekání vnitřních obkladů	m2	28	105	2 940,00
otlučení poškozených omítek vnitřních	m2	68	105	7 140,00
oškrábání poškozené štukové vrstvy omítek	m2	272	25	6 800,00
demontáž drobných předmětů v bytě	soub.	1	1000	1 000,00
demontáž stávajících rozvodů ZTI	soub.	1	1500	1 500,00
demontáž stávajícího rozvodu plynovodu dle TZ	soub.	1	1500	1 500,00
demontáž plynospotřebičů vč. uzavíracích ventilů	soub.	1	800	800,00
vybourání podhled a obklad. desek	m2	0		0,00
vybourání dřevěných vtýsek	m2	59,4	125	7 425,00
demontáž kuchyňské linky	soub.	1	1500	1 500,00
vyklizení sklepního prostoru	kpl.	1	100	100,00
vysekání rýh 7 x 7 cm (ZTI)	m	14	125	1 750,00
vysekání rýh 3 x 3 cm (elektro)	m	196	45	8 820,00
vybourání prostupů ve stěně (ZTI nebo ÚT)	ks	4	185	740,00
vybourání ocelových zárubní vč. snesení dveří	ks	10	450	4 500,00
dmtž prahů z tvrdého dřeva	ks	10	55	550,00
dmtž elektroinstalace	soub.	1	1500	1 500,00
dmtž osvětlovacích těles	ks	6	250	1 500,00
ruční vnitrostaveništní doprava suťi do 50 m	m3	7	500	3 500,00
nakládání suťi a vybouraných hmot, odvoz na skládku vč. poplatku	kont.	2,5	2500	6 250,00
<b>celkem</b>				<b>68 862,70</b>

<b>2 stěny a příčky</b>				
oplaštění SDK do ocel. konstrukce (topný registr-komora)	m2	2	890	1 780,00
obezdění vany vč. dodáky a osazení plast. dvířek 300*300mm	kpl.	1	1800	1 800,00
příčky nenosné do tl. 150 mm YTONG, přízdívky	m2	3	525	1 575,00
dodávka a osazení instalačních dvířek 600x600	kpl.	1	1900	1 900,00
dodávka a osazení ventilační mřížky	kpl.	4	280	1 120,00
<b>celkem</b>				<b>8 175,00</b>

<b>3 úpravy povrchů vnitřní a venkovní</b>				
oprava vápenných omítek stropů 2-3mm	m2	34	290	9 860,00
oprava vápenných omítek stěn 2-3mm	m2	34	280	9 520,00
úprava vnitřních stěn či stropů aktivovaným štukem	m2	322	155	49 910,00
vložení armovací plastové sítě (perlíny) do flexi tmele	m2	10	285	2 850,00
zakrývání vnitřních otvorů	m2	49	125	6 125,00
omítky jednovrstvá pod obklad	m2	18	216	3 888,00
výplň rýh šířky do 7 cm	m	14	66	924,00
výplň rýh šířky do 3 cm	m	196	30	5 880,00
úprava dveřního ostění	kpl.	10	500	5 000,00
<b>celkem</b>				<b>93 957,00</b>

<b>4 podlahy a podlahové konstrukce</b>				
samonivelizační stěrka	m2	79	356	28 124,00

— 13 —





dodávka a montáž desek OSB (MFP) do tl.28 mm P+D (10% prořez)	m2	65,4	375	24 525,00
dodávka a montáž desek OSB 18 mm P+D vč.zvukověizolační podlažky,	m2	0		0,00
oprava BE podlahy předem penetrované ve sklepě stěrkovou směsí	m2	2	260	520,00
mříž prahů z tvrdého dřeva vč. dodávky do 100 cm	ks	10	220	2 200,00
<b>celkem</b>				<b>55 369,00</b>

#### 5 | vnitřní kanalizace

potrubí z plastu hrdlové D 110 *1,8, materiál HT	m	2	556	1 112,00
potrubí přípojovací PVC d 50 *1,8	m	12	392	4 704,00
vyvedení odpadní výústky d 50 mm pro pračku a myčku	ks	2	242	484,00
vyvedení odpadní výústky d 50 mm	ks	3	192	576,00
zkouška těsnosti kanalizace	m	14	50	700,00
přípomocné práce	kpl	1	500	500,00
<b>celkem</b>				<b>8 076,00</b>

#### 6 | vnitřní vodovod

potrubí PP-R 80 PN 20, DN 20	m	12	169	2 028,00
potrubí PP-R 80 PN 20, DN 25	m	12	210	2 520,00
montáž izolace ve skruži	m	24	26	624,00
nástěnka pro ventil G3/4	ks	2	90	180,00
nástěnka pro baterii G1/2	ks	3	79	237,00
zkouška potrubí tlakem	kpl	1	500	500,00
proplach a desinfekce vodovodního potrubí do DN 50	m	24	65	1 560,00
přípomocné práce	kpl	1	500	500,00
trubice izolační 22-28mm, tl. stěny 9 mm	m	24	19	456,00
<b>celkem</b>				<b>8 605,00</b>

#### 7 | vnitřní plynovod

vyřazovací protokol na plynové spotřebiče	kpl	1	500	500,00
potrubí CU spojované DN 15-25	m	8	125	1 000,00
mříž kulového kohoutu G1/2", G3/4" včetně dodávky	ks	1	285	285,00
revize rozvodů a plynových spotřebičů	kpl	1	2500	2 500,00
přípomocné práce	kpl	1	250	250,00
dodávka a osazení ocel. chráničky vč.	ks	1	500	500,00
<b>celkem</b>				<b>5 035,00</b>

#### 8 | vytápění

otopné těleso - KRC 1500.450	ks	1	2260	2260,00
topná tyč - Z-KTTR 0300	ks	1	2600	2600,00
konzole	kpl	1	750	750,00
montáž radiátorů	kpl	1	3500	3500,00
úprava napojení na stávající rozvod	kpl	1	2500	2500,00
<b>celkem</b>				<b>11 610,00</b>

#### 9 | zařizovací předměty

mříž klozetové kombi mísy	ks	1	500	500,00
montáž umyvadel na šrouby do zdiva vč.	ks	1	500	500,00
dodávka a osazení vany vč.sifonu	ks	1	5600	5 600,00
dodávka a montáž - ventil uzavírací rohový 1/2"	ks	5	125	625,00
pancéřové hadice vč.montáže	ks	3	250	750,00
ventil výtokový SAM pračkový G1/2"	ks	2	465	930,00
montáž baterie umyvadl. a dřezové stojánkové	ks	1	500	500,00
montáž baterie vanové, sprchové - nástěnné	ks	1	500	500,00
montáž výtokového ventilu (studená voda)	ks	2	500	1 000,00
sifon HL 405	ks	2	150	300,00
sifon umyvadlový HL 133	ks	1	150	150,00
baterie nástěnná sprchová včetně sprchy	ks	1	2460	2 460,00
baterie umyvadlová stojánková	ks	1	1820	1 820,00
umyvadlo	ks	1	2460	2 460,00
sedátko klozetové plastové M+D	ks	1	450	450,00
klozetová kombi mísa	ks	1	3800	3 800,00
přípomocné práce	kpl	1	1200	1 200,00
<b>celkem</b>				<b>23 545,00</b>

#### 10 | konstrukce truhlářské

seřízení plast.oken+doplnění plastových krytek+vyčištění oken a parapetů	soub.	1	2500	2 500,00
oprava laťování sklepních prostor	kpl	1	100	100,00
dodávka a osazení typových dveřních křidel š. 600-900 mm	ks	9	2100	18 900,00
dodávka a osazení typového dveřního křídla vstupních dveří	ks	1	3600	3 600,00



osazení zárubně typové ocelové 600-900/1970 mm	ks	10	250	2 500,00
dodávka - zárubeň ocel. typ.800-900/1970	ks	10	1200	12 000,00
<b>celkem</b>				<b>39 600,00</b>

#### 11 konstrukce zámečnické

mtž dveřního kukátka vč. dodávky	kpl	1	450	450,00
mtž klik a štítů dveří vč. dodávky	kpl	10	950	9 500,00
výměna ocelové petlice ve sklepeš	ks	1	100	100,00
<b>celkem</b>				<b>10 050,00</b>

#### 12 lešení a stavební výtahy

prostorové lešení lehké pomocné, výška do 1,4 m (D+M)	m2	20	680	13 600,00
<b>celkem</b>				<b>13 600,00</b>

#### 13 podlahy z dlaždic

mtž podlah keram., hladké do tmele vč. vyspárování	m2	6,1	360	2 196,00
hydroizolační nátěr hmotou	m2	3,3	240	792,00
spárování podlaha x stěna	m	12	120	1 440,00
příplatek za spárování vodotěsnou hmotu plošně	m2	3,3	15	49,50
dlažba keramická 20 x 30 cm (10% prořez)	m2	6,7	480	3 220,80
<b>celkem</b>				<b>7 698,30</b>

#### 14 podlahy vlysové a povlakové

lepení povlakových podlah z pásů PVC	m2	72,8	275	20 020,00
dodávka pásů z PVC např. Novoflor Standard (10% prořez)	m2	80,08	350	28 028,00
lepení soklíku PVC vč. dodávky	m	75	57	4 275,00
<b>celkem</b>				<b>52 323,00</b>

#### 15 obklady keramické

montáž obkladů stěn 15-20 x 15-20cm	m2	18	420	7 560,00
hydroizolační nátěr hmotou - vana	m2	6	240	1 440,00
příplatek za kladení v omezeném prostoru	m2	18	55	990,00
příplatek za spárování vodotěsnou hmotu plošně	m2	6	15	90,00
obklad vnější keramický hutný 200 * 100-200 mm (10% prořez)	m2	19,8	420	8 316,00
<b>celkem</b>				<b>18 396,00</b>

#### 16 nátěry

odstranění nátěrů z ocelových konstrukcí "C"	m2	18	65	1 170,00
nátěr syntetický ocel. konstrukcí 1xZ + 2x vrchní	m2	10	170	1 700,00
nátěr litinových radiátorů 1xZ + 2x vrchní	m2	18	210	3 780,00
nátěr syntetický potrubí	m2	2	170	340,00
nátěr venkovních omítek - linkrusta	m2	2	240	480,00
<b>celkem</b>				<b>7 470,00</b>

#### 17 malby

malba Remal Extra, Primalex apod. 2x vč. penetrace	m2	322	37	11 914,00
vybílání sklepního prostoru	kpl	1	100	100,00
<b>celkem</b>				<b>12 014,00</b>

#### 18 vzduchotechnika

zpětná klapka 110	ks	3	128	384,00
radiální ventilátor CK 110	ks	3	1500	4 500,00
mřížka ve dveřích	ks	3	350	1 050,00
<b>celkem</b>				<b>5 934,00</b>

#### 19 elektropráce

krabice přístrojová KP68	ks	39	25	975,00
krabice odbočná KR68	ks	15	35	525,00
osazení lustrové spojky včetně zapojení	ks	4	125	500,00
ukončení rozvodů v rozvaděči + zapojení do 2,5 mm + domovní zvonek	soub.	1	5200	5 200,00
spínač nástěnný střídavý včetně dodávky	ks	6	225	1 350,00
spínač zapuštěný jednopólový vč. dodávky	ks	10	185	1 850,00
zásuvka domovní zapuštěná 2P+Z včetně	ks	3	195	585,00
dvozásuvka domovní zapuštěná 2P+Z včetně	ks	17	225	3 825,00
zásuvka domovní zapuštěná 2P+Z včetně s ochranou D	ks	2	255	510,00
zásuvka se samostatným jištěním	ks	3	190	570,00
kabel CYKY 750V 3A*1,5 mm2 pod omítkou vč. dodávky	m	49	45	2 205,00
kabel CYKY 750V 3C*1,5 mm2 pod omítkou vč. dodávky	m	49	58	2 842,00
kabel CYKY 750V 3C*2,5 mm2 pod omítkou vč. dodávky	m	98	76	7 448,00



kabel CYKY 750V 5*6 mm <sup>2</sup> pod omítkou vč. dodávky	m	0		0,00
vodič nn a vn CY 4 mm <sup>2</sup> včetně dodávky	m	15	45	675,00
bytový rozvaděč RP vč. zapojení (vč chrániček u zásuvek, jističů)	ks	1	7800	7 800,00
jistič-sporák	ks	0		0,00
proudový chránič 4P 25A, 30mA (pro zásuvky)	ks	2	1400	2 800,00
dodávka a montáž požárního hlásiče	kpl	1	850	850,00
dodávka a montáž detektoru CO dle technické zprávy	kpl.	1	960	960,00
přípomocné práce	soub.	1	1200	1 200,00
dodávka a montáž svítidel	ks	7	385	2 555,00
revize elektro	kpl	1	2500	2 500,00
přepětová ochrana C	kpl	1	1200	1 200,00
rozvod STA + telefon do trubek pod omítku	kpl	1	2500	2 500,00
<b>celkem</b>				<b>51 425,00</b>

### 20 dokončující práce

vyčištění budov o výšce podlaží do 4 m	m <sup>2</sup>	79	35	2 765,00
<b>celkem</b>				<b>2 765,00</b>

### 21 přesun hmot pro opravy a údržbu

z částky 504510,00	Kč		0,01	<b>5 045</b>
--------------------	----	--	------	--------------

**CELKEM ZRN STAVEBNÍ PRÁCE** Kč **509 555**

**CELKEM VRN (NUS celkem) 1,20% 509555,10** Kč **6 115**

**CELKEM ZRN + VRN** Kč **515 670**

**CELKEM DPH z částky 515669,76 15%** **77 350**

**CELKEM STAVEBNÍ PRÁCE** **593 020**

#### . ozn.:

Jedná se o položky agregované, t.zn., že tyto položky zajišťují kompletní provedení a řádné dokončení všech uvedených druhů stavebních prací bez nutnosti použití dalších doplňujících položek. Přípomocné práce jsou v jednotlivých souborech uvažovány a naceněny z toho důvodu, že se jedná o rekonstrukci bytu a některé skutečnosti mohou vyvstat až po rozkrytí konstrukcí. Po dokončení rekonstrukce / opravy bytu budou tyto položky vyúčtovány podle zdokumentované skutečnosti.

vypracoval : Ing. Josef Vřtek, jednatel společnosti



**BOVIS STAVBY s.r.o.**  
 Bellušova 1829/57, 155 00 PRAHA 5  
 DIČ: CZ01390473, Tel:  
 E-mail:

— 26 —





# KRYCÍ LIST ROZPOČTU

Název stavby: **Oprava bytové jednotky č. 5**  
 Název objektu: **K Louži 1280/7, Praha 10 - Vršovice**

JKSO:   
 EČO:   
 Místo:   
 IČ:   
 DIČ:

Objednatel: **MČ Praha 10, Vršovická 1429/68, Praha 10, Odbor majetkoprávní, oddělení správy domů**  
 Projektant:   
 Zhotovitel: **JOVIS STAVBY s.r.o., Bellušova 1829/57, 155 00 PRAHA 5**  
 Zpracoval: **Ing. Josef Vítek**

01390473	CZ01390473

Rozpočet číslo:

Dne:

### Měrné a účelové jednotky

Počet	Náklady / 1 m.j.	Počet	Náklady / 1 m.j.	Počet	Náklady / 1 m.j.
0	0,00	0	0,00	0	0,00

### Rozpočtové náklady v CZK

A		B		C	
Základní rozp. náklady		Doplňkové náklady		Náklady na umístění stavby	
1	HSV Dodávky	8	Práce přesčas	13	Zařízení staveniště
2	Montáž	9	Bez pevné podl.	14	Mimostav. doprava
3	PSV Dodávky	10	Kulturní památka	15	Územní vlivy
4	Montáž	11		16	Provozní vlivy
5	"M" Dodávky			17	Ostatní
6	Montáž			18	NUS z rozpočtu
7	ZRN (ř. 1-6)	12	DN (ř. 8-11)	19	NUS (ř. 13-18)
20	HZS	21	Kompl. činnost	22	Ostatní náklady

Projektant, Zhotovitel, Objednatel: 

<b>D Celkem bez DPH</b>				<b>595 585</b>
DPH	%	Základ daně	DPH celkem	
snížená	15,0	595 585	89 338	
základní	21,0		0,00	
<b>Cena s DPH</b>				<b>684 923</b>
<b>E Přípočty a odpočty</b>				
Dodá zadavatel				0,00
Klouzavá doložka				0,00
Zvýhodnění				0,00



# Stavební rozpočet

Název stavby:	K Louži 12607, byt č.5, 2.NP	Doba výstavby:	Objednatel:	MČ Praha 10
Druh stavby:	Byt	Začátek výstavby:	Projektant:	
Lokalita:	Praha 10	Konec výstavby:	Zhotovitel:	JOVIS STAVBY s.r.o.
JKSO:		Zpracováno dne: 10.3.2017	Zpracoval:	Ing. Josef Víták

Č	Kód	Zkrácený popis	M.j.	Množství	Náklady (Kč)		Hmotnost (t)	
					Jednot.	Celkem	Jednot.	Celkem
<b>Cena celkem bez DPH</b>					<b>590 858 Kč</b>			
<b>34 Stěny a příčky</b>					<b>20 926,37</b>		<b>0,77</b>	
1	SP 346244351RT3	Obrazívka koupeliových van tl. 6,5 cm z tvárnice Ytong	m2	1,28	453,72	580,76	0,05	0,08
2	SP 342013124R00	Příčka SDK tl.100mm, ocel.koc.2x opláš.,RFI 12,5mm	m2	2,45	758,05	1 855,71	0,05	0,13
3	SP 342263420R00	Osazení revizních dvířek do SDK příček, do 0,50 m2	ks	1,00	323,15	323,15	0,00	0,00
4	H 55360263	Revizní dvířka, EI 30, 600 x 600 mm	ks	1,00	1 960,00	1 960,00	0,01	0,01
5	SP 340235212R00	Zazdivka otvorů 0,0225 m2 cihlami, tl.zdi nad 10cm	ks	2,00	85,50	171,00	0,01	0,01
6	SP 642944121RT2	Osazení ocelových zárubní dodatečně do 2,5 m2	ks	4,00	1 458,50	5 834,00	0,07	0,26
7	SP 642944121RT5	Osazení ocelových zárubní dodatečně do 2,5 m2	ks	3,00	1 475,15	4 425,45	0,07	0,20
8	SP 642944221RT3	Osazení ocelových zárubní dodatečně nad 2,5 m2.	ks	1,00	1 958,15	1 958,15	0,10	0,10
9	SP 342263420R00	Osazení revizních dvířek do příček, do 0,50 m2	ks	1,00	323,15	323,15	0,00	0,00
10	H 28349052	Dvířka vanová z ABS D 300 x 300 mm	ks	1,00	145,00	145,00	0,00	0,00
11	SP 642945111R00	Osazení zárubní ocel. požár.1kříd., pl. do 2,5 m2	ks	1,00	1 250,00	1 250,00	0,49	0,49
12	H R01	Kovové zárubeň bezpečnostní, EW 30, bezp.lf.2	ks	1,00	2 100,00	2 100,00	0,00	0,00
<b>81 Úpravy povrchů vnitřní</b>					<b>110 538,72</b>		<b>9,75</b>	
1	SP 612403386R00	Hrubá výplň rýh ve stěnách do 10x10cm maltou z SMS	m	4,00	109,72	438,88	0,02	0,07
2	SP 612403380R00	Hrubá výplň rýh ve stěnách do 3x3 cm maltou ze SMS	m	70,00	35,39	2 477,30	0,00	0,11
3	SP 612421321R00	Oprava vápen.omítek stěn do 30 % pl. - hladkých	m2	217,80	98,36	21 422,87	0,02	3,44
4	SP 612421421R00	Oprava vápen.omítek stěn do 50 % pl. - hladkých	m2	87,17	158,81	13 843,25	0,02	2,14
5	SP 611421321R00	Oprava váp.omítek stropů do 30% plochy - hladkých	m2	85,89	98,36	8 428,47	0,02	1,38
6	SP 602016193R00	Penetrace hloubková	m2	375,41	48,17	18 083,61	0,00	0,12
7	SP 612474111R00	Úprava vnitřních stěn aktivovaným štukem	m2	289,72	103,06	29 858,77	0,01	1,84
8	SP 611474111R00	Úprava stropů aktivovaným štukem tl. 2 - 3 mm	m2	85,89	186,55	15 985,47	0,01	0,86
<b>63 Podlahy a podlahové konstrukce</b>					<b>85 974,90</b>		<b>2,98</b>	
1	SP 632411904R00	Penetrace savých podkladů	m2	88,65	48,79	3 349,43	0,00	0,02
2	SP 632415104R00	Potěr samonivelační ručně opravnou hmotou Schonox PL	m2	88,65	230,31	16 810,78	0,01	0,50
3	SP 771313311RT2	Armovací rohož SCHONOX PZG tl.2mm	m2	88,65	533,14	36 600,06	0,00	0,06
4	SP 63241 - R	Samonivelač. cementová stěrka vyztužená vláknem, ruční zpraco. SCHONOX ZMF	m2	88,65	359,65	24 689,97	0,02	1,23
5	SP 631312121R00	Doplnění mazanin betonem do 4 m2, do tl. 8 cm	m3	0,18	2 782,82	432,42	2,50	0,39
6	SP 632451321R00	Potěr pískocementový pálený tl. 17 mm	m2	15,54	244,18	3 794,56	0,05	0,77
7	SP 632416104R00	Samonivelač. stěrka BASF, ruční zpracování tl.5 mm	m2	1,50	359,65	539,48	0,00	0,01
8	SP 632411904R00	Penetrace savých podkladů Cemix 0,25 l/m2	m2	16,54	48,79	758,20	0,00	0,00
<b>642 Dveře</b>					<b>36 669,24</b>		<b>0,18</b>	
1	SP 766881112R00	Montáž dveří do zárubně,otevřavých 1kř.do 0,8 m	ks	9,00	399,33	3 593,97	0,00	0,00
2	H 61164020	Dveře vnitř. Plně MDF 1kř.60x197 bílé WC sada	ks	2,00	1 852,44	3 704,88	0,02	0,03
3	H 61164020	Dveře vnitř. Prosklené z 2/3, MDF 1kř.60x197 bílé	ks	2,00	2 650,00	5 300,00	0,02	0,03
4	H 61164020	Dveře vnitř. Prosklené z 2/3, MDF 2kř.1400x197 bílé	ks	1,00	5 600,00	5 600,00	0,02	0,02
5	H 61164022	Dveře vnitř. prosklené z 2/3,MDF 1kř.60x197, bílé	ks	3,00	3 450,00	10 350,00	0,02	0,06
6	SP 766861412R00	Montáž dveří protipožár.1kř.do 80 cm, s kukátkem	ks	1,00	1 200,00	1 200,00	0,00	0,00
7	H 61165628	Dveře bezpeč.(tř.2) protipožární EW30 80x197 cm HPL 0,8	ks	1,00	5 150,00	5 150,00	0,03	0,03
8	SP 766895212R00	Montáž prahů dveří jednokřídlových š. do 10 cm	ks	9,00	73,71	663,39	0,00	0,00
9	SP 61187125	Prah dubový délka 80 cm šířka 10 cm tl. 2 cm	ks	4,00	98,00	392,00	0,00	0,00
10	SP 61187156	Prah dubový délka 80 cm šířka 10 cm tl. 2 cm	ks	4,00	115,00	460,00	0,00	0,00
11	SP 61187159	Prah dubový délka 140 cm šířka 10 cm tl. 2 cm	ks	1,00	255,00	255,00	0,00	0,00
<b>09 Ostatní konstrukce a práce</b>					<b>12 012,03</b>		<b>0,00</b>	
1	SP	Kontrola dř. oken vč.papetů a výměny kování a vadných částí, přetmelení	kpl	1,00	1 200,00	1 200,00	0,00	0,00
2	SP 728415111R00	Montáž mřížky větrací nebo ventilační do 0,04 m2	ks	2,00	128,80	257,20	0,00	0,00
3	H 28350292	Mřížka větrací PVC 150x150mm	ks	2,00	138,00	272,00	0,00	0,00
4	SP 852801111R00	Vyčištění budov o výšce podlaží do 4 m	m2	85,89	72,70	6 229,66	0,00	0,00
5	SP 610991111R00	Zakrytí výplní vnitřních otvorů	m2	15,10	34,17	515,97	0,00	0,00
6	SP 899281111R00	Přesun hmot pro opravy a údržbu do výšky 25 m	t	13,70	258,19	3 537,20	0,00	0,00
<b>96 Bourání konstrukcí</b>					<b>61 608,22</b>		<b>6,78</b>	
1	SP 725210821R00	Demontáž umyvadel bez výtokových armatur	ks	1,00	97,00	97,00	0,02	0,02
2	SP 725110811R00	Demontáž klozetů splachovacích	kpl	1,00	149,82	149,82	0,02	0,02
3	SP 725220641R00	Demontáž ocelové vany	kpl	1,00	109,70	109,70	0,03	0,03
4	SP 725820801R00	Demontáž baterie nástěnné do G 3/4	kpl	3,00	55,10	165,30	0,00	0,00
5	SP 725320822R00	Demontáž dřezů v kuchyň.s. sestavách	kpl	1,00	125,00	125,00	0,02	0,02
6	SP 725610810R00	Demontáž plynového sporáku vč.digestoře	kpl	1,00	800,00	800,00	0,07	0,07
7	SP 766812840R00	Demontáž kuchyňských linek do 2,1 m	ks	1,00	1 200,00	1 200,00	0,17	0,17
8	SP 766826811R00	Demontáž vestavěných skříní 1křídlových	ks	2,00	500,00	1 000,00	0,09	0,18
9	SP 767584811R00	Demontáž vzduchotech.mřížek	ks	6,00	62,94	377,64	0,00	0,01
10	SP 766628111R00	Demontáž prahů dveří 1křídlových	ks	11,00	30,30	333,30	0,00	0,02
11	SP 764999R01	Vyměnění hmoždinek - ve stěnách	ks	45,00	20,00	900,00	0,00	0,00
12	SP 968081125R00	Vyvěšení dřevěných dveřních křidel pl. do 2 m2	ks	11,00	11,00	121,00	0,00	0,00
13	SP 968072455R00	Vybourání kovových dveřních zárubní pl. do 2 m2	m2	15,80	258,97	4 091,73	0,08	1,22
14	SP 781900010RA0	Odsekání obkladů vnitřních	m2	13,94	182,27	2 522,98	0,07	0,94
15	SP 775411810R00	Demontáž lišt dřevěných, přibíjených	m	62,26	7,31	455,12	0,00	0,06
16	SP 776511920R00	Odstranění PVC a koberec lepených s podložkou	m2	24,34	62,13	1 512,24	0,00	0,02
17	SP 776401800R00	Demontáž soklíků nebo lišt, pryžových nebo z PVC	m	25,02	8,53	213,42	0,00	0,00
18	SP 965081713RT1	Bourání dlaždic keramických tl. 1 cm, nad 1 m2	m2	15,46	50,62	782,59	0,02	0,31
19	SP 722170801R00	Demontáž rozvodů vody z plastů do D 32	m	10,00	13,20	132,00	0,00	0,02
20	SP 721171803R00	Demontáž potrubí z PVC do D 75 mm	m	6,00	7,87	47,22	0,00	0,01
21	SP 723120905R00	Demontáž potrubí svařovaného závitového DN 25-50	m	4,00	88,62	354,48	0,00	0,02
22	SP 96000-R5	Demontáž elektroinstalace včetně svítek	kpl	1,00	1 500,00	1 500,00	0,00	0,00
23	SP 974031143R00	Vysekáání rýh ve zdi cihelné 7 x 10 cm	m	4,00	78,19	312,76	0,01	0,05
24	SP 974031121R00	Vysekáání rýh ve zdi cihelné 3 x 3 cm	m	70,00	50,67	3 546,90	0,00	0,17
25	SP 952902211R00	Dezinfekce místností	m2	85,78	28,18	2 445,20	0,00	0,00
26	SP 784402801R00	Odstranění malby oškrábáním v místnosti H do 3,8 m	m2	347,73	20,95	7 284,93	0,00	0,00
27	SP 784403801R00	Odstranění malby omýtím v místnosti H do 3,8 m	m2	347,73	13,03	4 530,91	0,00	0,00
28	SP 785412800R00	Odstranění tapet lepených ostatních s podl. 3,8 m	m2	7,09	32,21	228,43	0,00	0,00
29	SP 962031135R00	Bourání příček z tvárnice tl. 5 cm	m2	6,18	64,38	397,61	0,11	0,70
30	SP 962031133R00	Bourání příček cihelných tl. 15 cm	m2	10,40	100,13	1 041,75	0,28	2,72
31	SP 979082111R00	Vnitrostavěništní doprava suti do 10 m	t	20,40	217,02	4 427,21	0,00	0,00
32	SP 979011211R00	Svislá doprava suti a vylouč. hmot za 2.NP nošením	t	6,80	462,87	3 147,52	0,00	0,00
33	SP 979083117R00	Vodorovné přemístění suti na skládku do 6000 m	t	6,80	334,23	2 272,78	0,00	0,00
34	SP 979083191R00	Příplatek za deších započatých 1000 m nad 6000 m	t	61,20	28,58	1 626,70	0,00	0,00



Č	Kód	Zkrácený popis	M.j.	Množství	Náklady (Kč)		Hmotnost (t)	
					Jednot.	Celkem	Jednot.	Celkem
35	SP 979990162R00	Poplatek za skládku sutí - dřevo+akvo	t	3,30	600,00	1 980,00	0,00	0,00
36	SP 979990001R00	Poplatek za skládku stavební sutí	t	3,50	450,00	1 575,00	0,00	0,00
<b>711</b>						<b>4 688,50</b>		<b>0,02</b>
1	SP 71121002R00	Stěrka hydroizolační těsnící hmotou	m2	5,81	475,05	2 758,14	0,00	0,02
2	SP 71121001R00	Těsnící pás do spoje podlaha - stěna	m	10,88	181,60	1 725,89	0,00	0,00
3	SP 998711202	Přesun hmot procentní pro izolace proti vodě, vzhledu a plynům v objektech v do 12 m	%	44,84	4,56	204,47	0,00	0,00
<b>721</b>						<b>5 123,17</b>		<b>0,01</b>
1	SP 721176104R00	Potrubí HT přípojovací D 75 x 1,9 mm	m	4,00	198,07	792,28	0,00	0,00
2	SP 721176103R00	Potrubí HT přípojovací D 50 x 1,8 mm	m	2,50	157,53	393,83	0,00	0,00
3	SP 721176105R00	Potrubí HT přípojovací D 110 x 2,7 mm	m	1,00	487,08	487,08	0,00	0,00
4	SP 721194109R00	Vyvedení odpadních výpustek D 110 x 2,3	ks	1,00	83,95	83,95	0,00	0,00
5	SP 721194107R00	Vyvedení odpadních výpustek D 75 x 1,9	ks	1,00	68,40	68,40	0,00	0,00
6	SP 721194105RM1	Vyvedení odpadních výpustek D 50 x 1,8, včetně podomítkové západkové uzávěrky HL 404,1	ks	2,00	1 252,08	2 504,16	0,00	0,00
7	SP 721194105R00	Vyvedení odpadních výpustek D 50 x 1,8	ks	2,00	56,41	112,82	0,00	0,00
8	SP 725880201R00	Sifon dřezový HL100, 6/4 "	ks	1,00	494,44	494,44	0,00	0,00
9	SP 230170012R00	Zkouška těsnosti potrubí	m	7,50	12,42	93,15	0,00	0,00
10	SP 998721203R00	Přesun hmot pro vnitřní kanalizaci, výšky do 24 m	%	50,30	1,85	93,06	0,00	0,00
<b>722</b>						<b>12 336,84</b>		<b>0,06</b>
1	SP 722172331R00	Potrubí z PPR Instaplast, teplá, D 20x3,4 mm	m	13,00	224,29	2 915,77	0,00	0,05
2	SP 722202213R00	Nástěnka MZD PP-R INSTAPLAST D 20xR1/2	ks	9,00	325,30	2 927,70	0,00	0,00
3	SP 722194402R00	Vyvedení a upevnění výpustek DN 20	ks	9,00	153,48	1 381,14	0,00	0,00
4	SP 722581404R00	Ventil rohový DN 15 x DN 10	ks	7,00	296,00	2 072,00	0,00	0,00
5	SP 722181212RT7	Izolace nálevková MIRELON PRO tl. stěny 9 mm vnitřní průměr 22 mm	m	12,00	57,50	690,00	0,00	0,00
6	SP 722237132R00	Kohout kulový s vypouštěním, GIACOMINI R250DS DN 20	ks	2,00	334,56	669,12	0,00	0,00
7	SP 722280106R00	Tlaková zkouška vodovodního potrubí	m	13,00	20,06	260,78	0,00	0,00
8	SP	Demontáž, výměna a následná montáž měřidel spotřeby	kpl	1,00	1 250,00	1 250,00	0,00	0,00
9	SP 998722203R00	Přesun hmot pro vnitřní vodovod, výšky do 24 m	%	121,87	1,40	170,33	0,00	0,00
<b>723</b>						<b>5 232,18</b>		<b>0,02</b>
1	SP 723150385R00	Potrubí ocel. černé svařované - chráničky D 40/2,6	ks	1,00	237,63	237,63	0,00	0,00
2	SP 723164103R00	Montáž potrubí z měděných trubek D 18 mm vč. Dodávky Cu potrubí	m	3,50	193,06	575,78	0,01	0,02
3	SP 723180252R00	Vyvedení a upevnění plynovodních výpustek DN 15	ks	1,00	283,51	283,51	0,00	0,00
4	SP 723181128R00	Kohout kulový DN 15	ks	1,00	69,00	69,00	0,00	0,00
	SP 723191112R00	Hadice pro spotřeb. DN 15, dl. 1,0 m	ks	1,00	613,00	613,00	0,00	0,00
	SP 723190909R00	Zkouška tlaková plynového potrubí	ks	1,00	800,00	800,00	0,00	0,00
8	SP	Revize plynoinstalace	kpl	1,00	2 500,00	2 500,00	0,00	0,00
9	SP 998723203R00	Přesun hmot pro vnitřní plynovod, výšky do 24 m	%	51,59	1,42	73,28	0,00	0,00
<b>725</b>						<b>15 857,49</b>		<b>0,05</b>
1	SP 725013163R00	Klozet kombi JIKA Zeta, nádrž s armat. odpad.svislý vč.sedátka	ks	1,00	4 662,10	4 662,10	0,03	0,03
2	SP 725017161R00	Umyvadlo na šrouby JIKA ZETA, 50 x 39,5 cm, bílé vč.sifonu	ks	1,00	1 496,99	1 496,99	0,01	0,01
3	SP 725017168R00	Kryt sifonu umyvadel JIKA Zeta, bílý	ks	1,00	1 028,26	1 028,26	0,00	0,00
4	SP 72500-R1	Smaltovaná vana pro podezdění 180x70cm JIKA RIGA vč.sifonu a nožiček	ks	1,00	4 147,83	4 147,83	0,00	0,00
5	SP 725823121RT1	Baterie umyvadlová stoján. ruční, vč. otvor.odpadu	ks	1,00	1 986,00	1 986,00	0,00	0,00
6	SP 725835113RT1	Baterie vanová nástěnná ruční, vč. příslušenstvím	ks	1,00	2 588,00	2 588,00	0,00	0,00
7	SP 998725203R00	Přesun hmot pro zařizovací předměty, výšky do 24 m	%	158,89	0,43	68,32	0,00	0,00
<b>735</b>						<b>21 220,43</b>		<b>0,01</b>
1	SP 735494511R00	Vypuštění a nspuštění vody ze systému	kpl	1,00	3 860,00	3 860,00	0,00	0,00
2	SP	Demontáž a následná montáž měřiče tepla	ks	7,00	800,00	5 600,00	0,00	0,00
3	SP 735127110R00	Odpojení a připojení otopných těles po nátěru	m2	19,78	34,84	689,00	0,00	0,00
4	SP 733181108R00	Potrubí měděné D 18 x 1 mm	m	2,00	329,37	658,74	0,00	0,00
5	SP	Revize měřiče tepla	ks	7,00	322,00	2 254,00	0,00	0,00
6	SP 734291972R00	Revize hlavice ovládání term.ventiliů	ks	7,00	365,00	2 555,00	0,00	0,00
7	SP 735179110R00	Montáž otopných těles koupelňových (žebříků)	ks	1,00	251,09	251,09	0,00	0,00
8	IH 735171302R00	D+M Těleso trub. Koralex Linear Classic KLC 700.600 vč.konzol a kotvení	ks	1,00	3 865,50	3 865,50	0,01	0,01
9	SP 735118110R00	Tlaková zkouška otopných těles litinových - vodou	m2	19,78	38,31	757,62	0,00	0,00
10	SP 998735203R00	Přesun hmot pro otopná tělesa, výšky do 24 m	%	204,91	3,56	729,48	0,00	0,00
<b>771</b>						<b>20 649,06</b>		<b>0,32</b>
1	SP 771575107R00	Montáž podlah keram., rezné hladké, tmel, 20x20 cm	m2	15,54	394,83	6 132,55	0,00	0,07
2	SP 771579191R00	Příplatek za plochu podlah keram. do 5 m2 jednotl.	m2	5,81	9,44	52,96	0,00	0,00
3	H 597623122	Dlaždice 19,7x19,7	m2	17,09	350,00	5 982,90	0,01	0,24
4	SP 771130111R00	Obklad soklíků rovných do tmele výšky do 100 mm	m	20,70	53,19	1 101,03	0,00	0,00
5	H 59764241	Dlažba - sokl	m	22,77	185,33	3 784,56	0,00	0,01
6	SP 771578011R00	Spára podlaha - stěna, silikonem	m	31,38	63,06	1 978,82	0,00	0,00
	SP 998771203R00	Přesun hmot pro podlahy z dlaždic, výšky do 24 m	%	190,13	8,08	1 536,24	0,00	0,00
<b>775</b>						<b>16 725,13</b>		<b>0,14</b>
1	SP 775592C01R00	Broušení dřevěných podlah hrubé zr. 24	m2	68,66	158,74	10 897,50	0,00	0,07
2	SP 775511652R00	Doplňení podlah vlys.do tmele 21 mm do 1 m2	ks	4,00	1 378,53	5 506,12	0,02	0,07
3	SP 998775203R00	Přesun hmot pro podlahy vlysové, výšky do 24 m	%	164,04	1,96	321,51	0,00	0,00
<b>776</b>						<b>51 083,80</b>		<b>0,41</b>
1	SP 776521100	Lepení pásů povlakových podlah plastových	m2	68,66	134,19	9 212,14	0,00	0,02
2	H 284122850	podlahovina Novilon NOVA 5125 tl.3mm	m2	78,95	482,00	38 052,70	0,00	0,22
3	SP 776421100	Lepení obvodových soklíků nebo listů z měkkých plastů	m	73,78	23,73	1 751,04	0,00	0,00
4	H 776 - X1.2	Sokl PVC	m	81,17	14,85	1 189,13	0,00	0,18
5	SP 998776203R00	Přesun hmot pro podlahy povlakové, výšky do 24 m	%	502,05	1,75	678,59	0,00	0,00
<b>781</b>						<b>13 728,11</b>		<b>0,30</b>
1	SP 781101210RT1	Penetrace podkladu pod obklady	m2	16,13	20,00	322,56	0,00	0,00
2	SP 781475115R00	Obklad vnitřní stěn keramický, do tmele, do 25x25 cm	m2	16,13	382,50	6 330,24	0,00	0,07
3	H 597813881	Obkládačka 20,0x20,0 bílá lesk	m2	17,74	270,35	4 796,23	0,01	0,22
4	H 781419701R00	Příplatek za práci v omezeném prostoru	m2	16,13	55,00	887,04	0,00	0,00
5	SP 781111121R00	Montáž listů rohových, vanových a dilatačních vč. listů plast	m	20,00	40,91	818,20	0,00	0,00
6	SP 998781203R00	Přesun hmot pro obklady keramické, výšky do 24 m	%	131,54	4,37	574,84	0,00	0,00
<b>783</b>						<b>9 785,29</b>		<b>0,02</b>
1	SP 783401E11R00	Odstranění nátěru z potrubí DN do 50 mm	m	24,50	10,46	256,27	0,00	0,00
2	SP 783424140R00	Nátěr syntetický potrubí do DN 50 mm Z + 2x vč.konzol	m	24,50	42,93	1 051,79	0,00	0,00
3	SP 783394240R00	Nátěr disperzní litin. radiátorů Z + 1x + 2x email	m2	18,70	220,00	4 113,12	0,00	0,01
4	SP 783225400R00	Nátěr syntetický kov. konstr. 2x + 1x email + tmel	m2	10,88	178,00	1 935,75	0,00	0,00
5	SP 783628020R00	Nátěr truhlářských výrobků 2x lakování	m2	1,02	280,00	285,20	0,00	0,00
6	SP 783801831R00	Odstranění nátěrů truhlářských, oken a dveří opálením	m2	5,56	125,30	698,67	0,00	0,00
7	SP 783671033R00	Nátěr polyuretan.truhlářských výrobků 2x + 1x email	m2	5,56	280,16	1 446,49	0,00	0,00
<b>784</b>						<b>19 637,73</b>		<b>0,08</b>
1	SP 784191201R00	Penetrace podkladu hloubková	m2	352,67	20,00	7 053,33	0,00	0,00
2	SP 784453601	Malby směsí PRIMALEX POLAR tekuté hliníkové bílé dvojnásobné v místnostech v do 3,8 m	m2	352,67	35,40	12 484,40	0,00	0,06
<b>M21</b>						<b>77 180,00</b>		<b>0,00</b>
1	M	krabice přístrojová KP68	ks	47,00	25,00	1 175,00	0,00	0,00
2	M	krabice odbočná KR68	ks	15,00	35,00	525,00	0,00	0,00
3	M	osazení lustrové spojky včetně zapojení	ks	10,00	125,00	1 250,00	0,00	0,00



Č	Kód	Zkrácený popis	M.j.	Množství	Náklady (Kč)		Hmotnost (t)	
					Jednot.	Celkem	Jednot.	Celkem
4	M	ukončení rozvodů v domovním rozvaděči + domovní zvoněk a dom. telefon	soub.	1,00	5 200,00	5 200,00	0,00	0,00
6	M	spínač / tlačítko zapuštěný jednopólový vč. dodávky	ks	7,00	185,00	1 295,00	0,00	0,00
7	M	přepínač / vypínač zapuštěný vč. dodávky	ks	11,00	205,00	2 255,00	0,00	0,00
8	M	2-zásuvka domovní zapuštěná 2P+PE vč. dodávky	ks	19,00	225,00	4 275,00	0,00	0,00
9	M	zásuvka 2P+PE vč. dodávky	ks	5,00	195,00	975,00	0,00	0,00
10	M	zvoněk, domovní telef., zásuvka STA	ks	5,00	250,00	1 250,00	0,00	0,00
12	M	kabel CYKYLo 750V 3x1,5 mm2 pod omítkou vč. dodávky	m	98,00	45,00	4 410,00	0,00	0,00
13	M	kabel CYKY 750V 5Jx1,5 mm2 pod omítkou vč. dodávky	m	48,00	108,00	5 184,00	0,00	0,00
14	M	kabel CYKYLo 750V 3x2,5 mm2 pod omítkou vč. dodávky	m	166,00	78,00	12 618,00	0,00	0,00
15	M	kabel CYKY 4Jx10 mm2 pod omítkou vč. dodávky	m	10,00	103,00	1 030,00	0,00	0,00
16	M	kabel SYKPY 3x2x0,5 pod omítkou vč. dodávky	m	5,00	128,00	640,00	0,00	0,00
17	M	koaxiální kabel	m	45,00	165,00	7 425,00	0,00	0,00
18	M	vodič nn a vn CY 4 mm2 včetně dodávky, svorky Bernard	m	33,00	95,00	3 135,00	0,00	0,00
19	M	bytový rozvaděč RP vč. zapojení	ks	1,00	7 800,00	7 800,00	0,00	0,00
20	M	požární hlásič autonomní	ks	1,00	850,00	850,00	0,00	0,00
23	M	připomocné práce vč. spoj. materiálu	soub.	1,00	1 200,00	1 200,00	0,00	0,00
24	M	d+m el. ventilátor do pr. 100mm	ks	2,00	1 500,00	3 000,00	0,00	0,00
25	M	dodávka a mtž svítidel úsporných zářiv. 2x36W (předsiň, koupelna, WC)	ks	3,00	365,00	1 095,00	0,00	0,00
26	M	dodávka a mtž svítidel úsporných zářiv. 2x26W (předsiň, koupelna, WC)	ks	2,00	365,00	730,00	0,00	0,00
27	M	dodávka a mtž svítidel úsporných zářiv. 2x18W (předsiň, koupelna, WC)	ks	1,00	365,00	365,00	0,00	0,00
28	M	úprava stáv rozvaděče měření, navýšení hl. jističe a ost. nespecif. práce elektro	kpl	1,00	4 500,00	4 500,00	0,00	0,00
29	M	revize elektro + poplatek plomby PRE	kpl	1,00	3 500,00	3 500,00	0,00	0,00
30	M	rozvod STA do trubek pod omítkou vč. materiálu	kpl	1,00	1 500,00	1 500,00	0,00	0,00

**Cena celkem**

**590 858,-**





## Slepý rozpočet

<b>Rozpočet</b>	0	0	JKSO	
<b>Objekt</b>	Název objektu		SKP	
<b>01</b>	<b>Byt č. 14</b>		Měrná jednotka	
<b>Stavba</b>	Název stavby		Počet jednotek	0
<b>2017/014</b>	<b>Oprava volného bytu č. 14 K Louži 1260/7 Praha</b>		Náklady na m.j.	0
Projektant			Typ rozpočtu	
Zpracovatel projektu	0			
Objednatel				
Dodavatel	JOVIS STAVBY s.r.o., Bellušova 1829/57, PRAHA 5		Zakázkové číslo	
Rozpočtovatel	Ing. Josef Vitek		Počet listů	

### ROZPOČTOVÉ NÁKLADY

Základní rozpočtové náklady		Ostatní rozpočtové náklady		
Z	HSV celkem	225 157	Ztižené výrobní podmínky	0
R	PSV celkem	266 583	Oborová přírážka	0
M	M práce celkem	88 763	Přesun stavebních kapacit	0
N	M dodávky celkem	0	Mimostaveništní doprava	0
ZRN	ZRN celkem	580 503	Zařízení staveniště	14 513
			Provoz investora	0
HZS	HZS	0	Kompletační činnost (IČD)	5 805
ZRN+HZS	ZRN+HZS	580 503	Ostatní náklady neuvedené	0
ZRN+ost.náklady+HZS	ZRN+ost.náklady+HZS	600 820	Ostatní náklady celkem	20 318

Vypracoval	Za zhotovitele	Za objednatele
Jméno :	Jméno : Ing. Josef Vitek	Jméno :
Datum :	Datum : 10.3. 2017	Datum :
Podpis :	Podpis: 	Podpis:

Základ pro DPH	15,0 %	600 820 Kč
DPH	15,0 %	90 123 Kč
Základ pro DPH	0,0 %	0 Kč
DPH	0,0 %	0 Kč
<b>CENA ZA OBJEKT CELKEM</b>		<b>690 943 Kč</b>

Poznámka :





Stavba : 2017/014 Oprava volného bytu č. 14 K Louži 1260/7 Praha Rozpočet :  
 Objekt : 01 Byt č. 14

## REKAPITULACE STAVEBNÍCH DÍLŮ

Stavební díl	HSV	PSV	Dodávka	Montáž	HZS
11 Přípravné a přidružené práce	18 615	0	0	0	0
3 Svislé a kompletní konstrukce	4 302	0	0	0	0
4 Vodorovné konstrukce	2 017	0	0	0	0
61 Úpravy povrchů vnitřní	109 077	0	0	0	0
63 Podlahy a podlahové konstrukce	1 253	0	0	0	0
64 Výplně otvorů	13 493	0	0	0	0
94 Lešení a stavební výtahy	9 007	0	0	0	0
95 Dokončovací konstrukce na pozemních stavbách	18 630	0	0	0	0
96 Bourání konstrukcí	12 056	0	0	0	0
97 Prorážení otvorů	8 635	0	0	0	0
99 Staveništní přesun hmot	6 949	0	0	0	0
713 Izolace tepelné	0	149	0	0	0
720 Zdravotechnická instalace	0	48 930	0	0	0
723 Vnitřní plynovod	0	2 250	0	0	0
725 Zařizovací předměty	0	2 801	0	0	0
730 Ústřední vytápění	0	30 350	0	0	0
762 Konstrukce tesařské	0	149	0	0	0
766 Konstrukce truhlářské	0	30 254	0	0	0
767 Konstrukce zámečnické	0	955	0	0	0
771 Podlahy z dlaždic a obklady	0	50 975	0	0	0
775 Podlahy vlysové a parketové	0	19 265	0	0	0
776 Podlahy povlakové	0	266	0	0	0
781 Obklady keramické	0	28 800	0	0	0
783 Nátěry	0	24 120	0	0	0
784 Malby	0	27 318	0	0	0
M21 Elektromontáže	0	0	0	88 763	0
D96 Přesuny sutí a vybouraných hmot	21 122	0	0	0	0
<b>CELKEM OBJEKT</b>	<b>225 157</b>	<b>266 583</b>	<b>0</b>	<b>88 763</b>	<b>0</b>

## VEDLEJŠÍ ROZPOČTOVÉ NÁKLADY

Název VRN	Kč	%	Základna	Kč
Ztížené výrobní podmínky	0	0,0	491 740	0
Oborová přírážka	0	0,0	491 740	0
Přesun stavebních kapacit	0	0,0	491 740	0
Mimostaveništní doprava	0	0,0	491 740	0
Zařízení staveniště	0	2,5	580 503	14 513
Provoz investora	0	0,0	580 503	0
Kompletační činnost (IČD)	0	1,0	580 503	5 805
Rezerva rozpočtu	0	0,0	580 503	0
<b>CELKEM VRN</b>				<b>20 318</b>

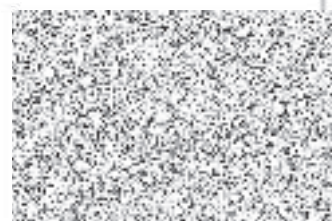



## Položkový rozpočet

Stavba :	2017/014 Oprava volného bytu č. 14 K Louži 1260/7 P	Rozpočet:
Objekt :	01 Byt č. 14	

P.č.	Číslo položky	Název položky	MJ	množství	cena / MJ	celkem (Kč)
<b>Díl: 11</b>						
<b>Přípravné a přidružené práce</b>						
1	110000111	Zednické přimocce instalacím elektro,ZTI,topení, plyn Sekání šlyců a prostupů zednické začíštění šlyců a prostupů,úklid,odvoz a likvidace suti a odpadů	soubor	1,00	6 500,00	6 500,00
2	111000111	Úprava dveřních otvorů pro osazení nových výplní	ks	9,00	895,00	8 055,00
3	1110001114	Větrací mřížka včetně mřížky	soubor	5,00	450,00	2 250,00
		Spíž: 2		2,00		
		Komora: 2		2,00		
		WC: 1		1,00		
4	1110001115	D+M hlásič CO2	soubor	1,00	965,00	965,00
		Kuchyň: 1		1,00		
5	111000116	D+M kouřové čidlo	soubor	1,00	845,00	845,00
		Předsíň: 1		1,00		
<b>Celkem za 11 Přípravné a přidružené práce</b>						<b>18 615,00</b>
<b>Díl: 3</b>						
<b>Svislé a kompletní konstrukce</b>						
6	317234410RT2	Vyzdívka mezi nosníky cihlami pálenými na MC s použitím suché maltové směsi	m3	0,02	5 760,90	138,26
		Kuchyň: (0,8*0,2)*0,15		0,02		
7	342256353R00	Příčka z tvárnice porobet. tl.100 mm hlad. P2,5-450	m2	8,27	421,49	3 483,61
		Koupelna: (1,25+1,6)*2,9		8,27		
8	346244311R00	Obezdvíky van z desek Ytong tl. 50 mm	m2	1,50	453,72	680,58
		Koupelna: (0,7*2+ 1,6)*0,5		1,50		
<b>Celkem za 3 Svislé a kompletní konstrukce</b>						<b>4 302,46</b>
<b>Díl: 4</b>						
<b>Vodorovné konstrukce</b>						
9	413231211R00	Zabetonování zhlaví B 25/30 XC1	kus	2,00	167,52	335,04
		pro uložení ocelových profilů pod vanu: 2		2,00		
10	413941121R00	Osazení válcovaných nosníků ve stropech do č. 12	t	0,03	7 966,00	244,56
		nosná konstrukce pod vanou: (1,75*2)*0,00877		0,03		
11	13331838	Úhelník rovnoramenný L jakost S235 100x100x10 mm	t	0,03	22 311,75	669,35
		nosná konstrukce pod vanou: 1,85*0,01504*1,08		0,03		
12	13384020	Tyč průřezu U 80, střední, jakost oceli 10000	t	0,03	23 483,25	767,90
		nosná konstrukce pod vanou: (1,75*2)*0,00864*1,08		0,03		
<b>Celkem za 4 Vodorovné konstrukce</b>						<b>2 016,85</b>
<b>Díl: 61</b>						
<b>Úpravy povrchů vnitřní</b>						
13	61001101111	Provedení penetrace podkladu pro novou štukovou omítku	m2	351,83	20,00	7 036,68
		Předsíň: (3,07+5)*2*2,9		46,81		
		Komora: (1,38+0,85)*2*2,9		12,93		
		Spíž: (1,1+0,88)*2*2,9		11,48		
		Pokoj: (5,4+3,2)*2*2,9		49,88		
		Pokoj: (3,95+5,4)*2*2,9		54,23		
		Pokoj: (3,7+5,4)*2*2,9		52,78		
		Kuchyň: (2,85+3,55)*2*2,9		37,12		
		Předsíň: 12,6		12,60		
		Komora: 1,2		1,20		
		Spíž: 1		1,00		
		Pokoj: 17,3		17,30		
		Pokoj: 20,8		20,80		
		Pokoj: 20		20,00		
		Kuchyň: 10,1		10,10		
		Koupelna: 2,6		2,60		
		WC: 1		1,00		





## Položkový rozpočet

Stavba :	2017/014 Oprava volného bytu č. 14 K Louži 1260/7 P	Rozpočet:
Objekt :	01 Byt č. 14	

P.č.	Číslo položky	Název položky	MJ	množství	cena / MJ	celkem (Kč)
14	610991111R00	Zakryvání výplní vnitřních otvorů	m2	21,60	34,17	738,07
		Okna : (2*1,8)*6		21,60		
15	611403380R00	Hrubá výplň rýh ve stropech do 3x3 cm maltou z SMS	m	40,00	59,01	2 360,40
		elektroinstalace: 40		40,00		
16	611421231RT2	Oprava váp.omítek stropů do 10% plochy - štukových s použitím suché maltové směsi	m2	86,60	82,18	7 116,79
		Předsíň: 12,6		12,60		
		Komora: 1,2		1,20		
		Spiž: 1		1,00		
		Pokoj: 17,3		17,30		
		Pokoj: 20,8		20,80		
		Pokoj: 20		20,00		
		Kuchyň: 10,1		10,10		
		Koupelna: 2,6		2,60		
		WC: 1		1,00		
17	611471411R00	Úprava stropů aktivovaným štukem tl. 2 - 3 mm	m2	86,60	158,48	13 724,37
		Předsíň: 12,6		12,60		
		Komora: 1,2		1,20		
		Spiž: 1		1,00		
		Pokoj: 17,3		17,30		
		Pokoj: 20,8		20,80		
		Pokoj: 20		20,00		
		Kuchyň: 10,1		10,10		
		Koupelna: 2,6		2,60		
		WC: 1		1,00		
18	612403380R00	Hrubá výplň rýh ve stěnách do 3x3 cm maltou ze SMS	m	160,00	35,39	5 662,40
		elektroinstalace: 160		160,00		
19	612403382R00	Hrubá výplň rýh ve stěnách do 5x5 cm maltou ze SMS	m	30,00	50,71	1 521,30
		vodovodní potrubí: 30		30,00		
20	612403386R00	Hrubá výplň rýh ve stěnách do 10x10cm maltou z SMS	m	10,00	109,72	1 097,20
		kanalizace: 10		10,00		
21	612421231RT2	Oprava vápen.omítek stěn do 10 % pl. - štukových s použitím suché maltové směsi	m2	265,23	64,98	17 234,91
		Předsíň: (3,07+5)*2*2,9		46,81		
		Komora: (1,38+0,85)*2*2,9		12,93		
		Spiž: (1,1+0,88)*2*2,9		11,48		
		Pokoj: (5,4+3,2)*2*2,9		49,88		
		Pokoj: (3,95+5,4)*2*2,9		54,23		
		Pokoj: (3,7+5,4)*2*2,9		52,78		
		Kuchyň: (2,85+3,55)*2*2,9		37,12		
22	612421626R00	Omítka vnitřní zdiva, MVC, hladká	m2	28,21	190,67	5 379,07
		Pod nové obklady:				
		Koupelna: (1,5+1,733*2)*2,9		14,40		
		WC: (1,25+0,8)*2*2,9		11,89		
		Po stávajících obkladech:				
		Kuchyň: (0,6+2,6)*0,6		1,92		
23	612425931R00	Omítka vápenná vnitřního ostění - štuková	m2	24,91	478,74	11 925,41
		Vstupní dveře:				
		z chodby: (2,1*2+0,8)*0,5		2,50		
		Předsíň: (2,1*2+0,8)*0,3		1,50		
		Spiž: (2,1*2+0,6)*0,3*2		2,88		
		Komora: (2,1*2+0,6)*0,3*2		2,88		





## Položkový rozpočet

Stavba :	2017/014 Oprava volného bytu č. 14 K Louži 1260/7 P	Rozpočet:
Objekt :	01 Byt č. 14	

P.č.	Číslo položky	Název položky	MJ	množství	cena / MJ	celkem (Kč)
		Koupelna: (2,1*2+0,6)*0,3		1,44		
		WC: (2,1*2+0,6)*0,3		1,44		
		Pokoj: (2,1*2+0,8)*0,3*2		3,00		
		Pokoj: (2,1*2+1,25)*0,3*2		3,27		
		Pokoj: (2,1*2+0,8)*0,3*2		3,00		
		Kuchyň: (2,1*2+0,8)*0,3*2		3,00		
24	612471411R00	<b>Úprava vnitřních stěn aktivovaným štukem</b>	m2	274,74	103,06	28 315,05
		Předsíň: (3,07+5)*2*2,9		46,81		
		Komora: (1,36+0,85)*2*2,9		12,93		
		Spiž: (1,1+0,88)*2*2,9		11,48		
		Pokoj: (5,4+3,2)*2*2,9		49,88		
		Pokoj: (3,95+5,4)*2*2,9		54,23		
		Pokoj: (3,7+5,4)*2*2,9		52,78		
		Kuchyň: (2,85+3,55)*2*2,9		37,12		
		Koupelna: (1,5+1,733)*2*0,9		5,82		
		WC: (1,25+0,8)*2*0,9		3,69		
25	612481211RT2	<b>Montáž výztužné sítě (perlinky) do stěrky-stěny včetně výztužné sítě a stěrkového tmełu</b>	m2	46,75	149,00	6 965,75
		Přechody nová a stávající omítka: 30		30,00		
		Nové zdivo: (1,25+1,5)*2,9*2		15,95		
		Vana: 1,6*0,5		0,80		
	<b>Celkem za</b>	<b>61 Úpravy povrchů vnitřní</b>				<b>109 077,40</b>
<b>Díl:</b>	<b>63</b>	<b>Podlahy a podlahové konstrukce</b>				
26	631312611R00	Mazanina betonová tl. 5 - 8 cm C 16/20	m3	0,17	3 905,80	663,99
		plocha pro rošíření koupelny: (1,25*1,7)*0,08		0,17		
27	631319171R00	Příplatek za stržení povrchu mazaniny tl. 8 cm	m3	0,17	248,33	42,22
		plocha pro rošíření koupelny: (1,25*1,7)*0,08		0,17		
28	631361921RT1	Výztuž mazanin svařovanou sítí průměr drátu 4,0, oka 100/100 mm KA16	t	0,00	30 334,83	127,41
		plocha pro rošíření koupelny: (1,25*1,7)*0,001999		0,00		
29	632451024R00	Vyrovnávací potěr MC 15, v pásu, tl. 50 mm	m2	1,50	279,37	419,06
		Koupelna dobetonávka podlahy po vybourané příčce: 1,5		1,50		
	<b>Celkem za</b>	<b>63 Podlahy a podlahové konstrukce</b>				<b>1 252,66</b>
<b>Díl:</b>	<b>64</b>	<b>Výplně otvorů</b>				
30	642944121RU2	Osazení ocelových zárubní dodatečně do 2,5 m2 včetně dodávky zárubně 60x197x16 cm	kus	4,00	1 458,50	5 834,00
		Spiž: 1		1,00		
		Komora: 1		1,00		
		koupelna: 1		1,00		
		WC: 1		1,00		
31	642944121RU4	Osazení ocelových zárubní dodatečně do 2,5 m2 včetně dodávky zárubně 80x197x16 cm	kus	4,00	1 475,15	5 900,60
		Vstupní dveře: 1		1,00		
		Pokoj: 1		1,00		
		Pokoj: 1		1,00		
		Kuchyň: 1		1,00		
32	642944221RU2	Osazení ocelových zárubní dodatečně nad 2,5 m2. včetně dodávky zárubně 125x197x16 cm	kus	1,00	1 758,15	1 758,15
		Pokoj: 1		1,00		
	<b>Celkem za</b>	<b>64 Výplně otvorů</b>				<b>13 492,75</b>
<b>Díl:</b>	<b>94</b>	<b>Lešení a stavební výtahy</b>				
33	941955002R00	Lešení lehké pomocné, výška podlahy do 1,9 m	m2	90,00	100,08	9 007,20
	<b>Celkem za</b>	<b>94 Lešení a stavební výtahy</b>				<b>9 007,20</b>





## Položkový rozpočet

Stavba :	2017/014 Oprava volného bytu č. 14 K Louži 1260/7 P	Rozpočet:
Objekt :	01 Byt č. 14	

P.č.	Číslo položky	Název položky	MJ	množství	cena / MJ	celkem (Kč)
<b>Díl: 95</b>		<b>Dokončovací konstrukce na pozemních stavbách</b>				
34	952901104U00	Omytí okno, balkonové dveře 2,5m <sup>2</sup> - Okna : (2*1.8)*6	m <sup>2</sup>	21,60	14,60	315,36
35	952901111R00	Vyčištění budov o výšce podlaží do 4 m	m <sup>2</sup>	87,00	72,70	6 324,90
36	952902110A00	úklid společných prostor po skončení pracovní doby po celou dobu stavby	kpl.	1,00	8 960,00	8 960,00
37	952902110R00	Čištění zametáním v místnostech a chodbách Průběžně zametání společných prostor po celou dobu stavby: 1000	m <sup>2</sup>	1 000,00	3,03	3 030,00
<b>Celkem za 95 Dokončovací konstrukce na pozemních stavbách</b>						<b>18 630,26</b>
<b>Díl: 96</b>		<b>Bourání konstrukcí</b>				
38	962031132R00	Bourání příček cihelných tl. 10 cm Koupelna: 1,5*2,9	m <sup>2</sup>	4,35	81,97	356,57
39	962031135R00	Vybourání vany koupelna: 1,733*0,5	m <sup>2</sup>	0,87	64,38	55,79
40	965041321R00	Bourání lehčených mazanin, tl.10 cm, pl. 1 m <sup>2</sup> rýha v podlaze pro uložení L 100x100x10 do podlahy pod vanu ve stávající podlaze koupelny: (0,1*0,1)*0,7	m <sup>3</sup>	0,01	1 778,46	12,45
41	965048150R00	Dočištění povrchu po vybourání dlažeb, trmel do 50% Koupelna: 2,6 WC: 1 Předsín: 12,6	m <sup>2</sup>	16,20	165,00	2 673,00
42	965081222U00	Bour dlažď keram tl 10 mm Koupelna: 2,6 WC: 1 Předsín: 12,6	m <sup>2</sup>	16,20	125,00	2 025,00
43	965081702R00	Bourání soklíků z dlažeb keramických WC: (1,25+0,8)*2 Předsín: (3,07+5)*2 -(0,65*4) -(0,8+1,4+0,8)	m	14,64	125,00	1 830,00
44	965081802R00	Bourání soklíků z dlažeb teracových, čedičových Komora: (1,38+0,85)*2 Spiž: (0,8+1,1)*2 -(0,65*2)	m	6,96	125,00	870,00
45	965081812R00	Bourání dlažeb terac., čedič. tl.do 30 mm, Komora: 1,2 Spiž: 1	m <sup>2</sup>	2,20	92,44	203,37
46	968061125R00	Vyvěšení dřevěných dveřních křídel pl. do 2 m <sup>2</sup> vstupní dveře: 1 Spiž: 1 Komora: 1 Pokoj: 1 Pokoj: 2 Pokoj: 1 Koupelna: 1 WC: 1	kus	9,00	11,00	99,00
47	968062455R00	Vybourání dřevěných dveřních zárubní pl. do 2 m <sup>2</sup> (0,8*1,97)*3 (0,65*1,97)*4	m <sup>2</sup>	9,85	163,66	1 612,05
48	968062456R00	Vybourání dřevěných dveřních zárubní pl. nad 2 m <sup>2</sup> Pokoj: 1,4*1,97	m <sup>2</sup>	2,76	154,28	425,50
49	968072244AJ	Vybourání revizních dvířek	kus	1,00	292,83	292,83





## Položkový rozpočet

Stavba :	2017/014 Oprava volného bytu č. 14 K Louži 1260/7 P	Rozpočet:
Objekt :	01 Byt č. 14	

P.č.	Číslo položky	Název položky	MJ	množství	cena / MJ	celkem (Kč)
50	969011121R00	Vybourání vodovod., plynového vedení DN do 52 mm	m	30,00	32,86	985,80
		voda: 20		20,00		
		plyn: 10		10,00		
51	969021111R00	Vybourání kanalizačního potrubí DN do 100 mm	m	5,00	122,88	614,40
<b>Celkem za</b>		<b>96 Bourání konstrukcí</b>				<b>12 055,76</b>
<b>Díl: 97</b>		<b>Prorážení otvorů</b>				
52	971033431R00	Vybourání otv. zeď cihel. pl.0,25 m2, tl.15cm, MVC	kus	2,00	55,00	110,00
		pro uložení ocelových profilů pod vanu: 2		2,00		
53	971033521R00	Vybourání otv. zeď cihel. pl.1 m2, tl.10 cm, MVC	m2	0,40	155,11	62,04
		Vybourání oblouku ve vstupu do kuchyně: 0,8*0,5		0,40		
54	978012121R00	Otlučení omítek vnitřních stropů do 10 %	m2	86,60	9,23	799,32
		Předsíň: 12,6		12,60		
		Komora: 1,2		1,20		
		Spiž: 1		1,00		
		Pokoj: 17,3		17,30		
		Pokoj: 20,8		20,80		
		Pokoj: 20		20,00		
		Kuchyně: 10,1		10,10		
		Koupelna: 2,6		2,60		
		WC: 1		1,00		
55	978013121R00	Otlučení omítek vnitřních stěn v rozsahu do 10 %	m2	265,23	6,61	1 753,20
		Předsíň: (3,07+5)*2*2,9		46,81		
		Komora: (1,38+0,85)*2*2,9		12,93		
		Spiž: (1,1+0,88)*2*2,9		11,48		
		Pokoj: (5,4+3,2)*2*2,9		49,88		
		Pokoj: (3,95+5,4)*2*2,9		54,23		
		Pokoj: (3,7+5,4)*2*2,9		52,78		
		Kuchyně: (2,85+3,55)*2*2,9		37,12		
56	978021191R00	Otlučení cementových omítek vnitřních stěn do 100%	m2	32,56	147,48	4 802,16
		Pod nové obklady:				
		Koupelna: (1,5+1,733)*2*2,9		18,75		
		WC: (1,25+0,8)*2*2,9		11,89		
		Po stávajících obkladech:				
		Kuchyně: (0,6+2,6)*0,6		1,92		
57	978059531R00	Odsekání vnitřních obkladů stěn nad 2 m2	m2	14,85	74,64	1 108,55
		Koupelna: (1,5+1,733)*2*2		12,93		
		Kuchyně: (0,6+2,6)*0,6		1,92		
<b>Celkem za</b>		<b>97 Prorážení otvorů</b>				<b>8 635,27</b>
<b>Díl: 99</b>		<b>Staveništní přesun hmot</b>				
58	999281111R00	Přesun hmot pro opravy a údržbu do výšky 25 m	t	9,32	745,45	6 948,82
<b>Celkem za</b>		<b>99 Staveništní přesun hmot</b>				<b>6 948,82</b>
<b>Díl: 713</b>		<b>Izolace tepelné</b>				
59	713190811R00	Odstranění tepelné izolace, škvára tl. do 5 cm	m2	2,13	53,70	114,11
		plocha pro rošíření koupelny: 1,25*1,7		2,13		
60	998713203R00	Přesun hmot pro izolace tepelné, výšky do 24 m	%	15,00	2,33	34,95
<b>Celkem za</b>		<b>713 Izolace tepelné</b>				<b>149,06</b>
<b>Díl: 720</b>		<b>Zdravotechnická instalace</b>				
61	720000111	ZTI - kanalizace,voda,zařizovací předměty dle přílohy	soubor	1,00	48 930,20	48 930,20
<b>Celkem za</b>		<b>720 Zdravotechnická instalace</b>				<b>48 930,20</b>
<b>Díl: 723</b>		<b>Vnitřní plynovod</b>				
62	723000111	Plyn dle přílohy	soubor	1,00	2 250,00	2 250,00





## Položkový rozpočet

Stavba :	2017/014 Oprava volného bytu č. 14 K Louži 1260/7 P	Rozpočet:
Objekt :	01 Byt č. 14	

P.č.	Číslo položky	Název položky	MJ	množství	cena / MJ	celkem (Kč)
	<b>Celkem za</b>	<b>723 Vnitřní plynovod</b>				<b>2 250,00</b>
<b>Díl:</b>	<b>725</b>	<b>Zařizovací předměty</b>				
63	725110814R00	Demontáž klozetů kombinovaných	soubor	1,00	118,09	118,09
64	725210821R00	Demontáž umyvadel bez výtokových armatur	soubor	1,00	97,00	97,00
65	725220841R00	Demontáž ocelové vany	soubor	1,00	109,70	109,70
66	725820801R00	Demontáž baterie nástěnné do G 3/4	soubor	3,00	55,10	165,30
		Vana: 1		1,00		
		Umyvadlo: 1		1,00		
		dřez: 1		1,00		
67	725989101R00	Montáž dvířek kovových i z PH	kus	1,00	120,00	120,00
		WC: 1		1,00		
68	42974377	Dvířka kontrolní do potrubí velikost 1000x700	kus	1,00	1 950,00	1 950,00
69	993725203R00	Přesun hmot pro zařizovací předměty, výšky do 24 m	%	560,00	0,43	240,80
	<b>Celkem za</b>	<b>725 Zařizovací předměty</b>				<b>2 800,89</b>
<b>Díl:</b>	<b>730</b>	<b>Ústřední vytápění</b>				
70	73013111AJ	Vytápění dle přílohy	soubor	1,00	30 350,00	30 350,00
	<b>Celkem za</b>	<b>730 Ústřední vytápění</b>				<b>30 350,00</b>
<b>Díl:</b>	<b>762</b>	<b>Konstrukce tesařské</b>				
71	762521812R00	Demontáž podlah bez polštářů z prken tl. do 5 cm	m2	2,13	49,57	105,34
		plocha pro rošíření koupelny: 1,25*1,7		2,13		
72	998762203R00	Přesun hmot pro tesařské konstrukce, výšky do 24 m	%	5,00	8,74	43,70
	<b>Celkem za</b>	<b>762 Konstrukce tesařské</b>				<b>149,04</b>
<b>Díl:</b>	<b>766</b>	<b>Konstrukce truhlářské</b>				
73	711825999	Dmž všech doplňků bytů na stěnách	soubor	1,00	1 500,00	1 500,00
74	766111820AJ	Demontáž záclonových tyčí včetně uchycení	kus	6,00	250,00	1 500,00
		Pokoj: 5		5,00		
		Kuchyň: 1		1,00		
75	766661112R00	Montáž dveří do zárubně,otevřavých 1kf.do 0,8 m	kus	7,00	399,33	2 795,31
		Spiž: 1		1,00		
		Komora: 1		1,00		
		koupelna: 1		1,00		
		WC: 1		1,00		
		Pokoj: 1		1,00		
		Pokoj: 1		1,00		
		Kuchyň: 1		1,00		
76	766661132R00	Montáž dveří do zárubně,otevřavých 2kf.do 1,45 m	kus	1,00	674,74	674,74
		Pokoj: 1		1,00		
77	766661412R00	Montáž dveří bezpečnostní.1kf.do 80 cm, s kukátkem	kus	1,00	508,87	508,87
		vstupní dveře: 1		1,00		
78	766662811R00	Demontáž prahů dveří 1křídlových	kus	7,00	30,30	212,10
		vstupní dveře: 1		1,00		
		Spiž: 1		1,00		
		Komora: 1		1,00		
		Pokoj: 1		1,00		
		Pokoj: 1		1,00		
		Koupelna: 1		1,00		
		WC: 1		1,00		
79	766662812R00	Demontáž prahů dveří 2křídlových	kus	1,00	41,31	41,31
		Pokoj: 1		1,00		
80	766662813R00	Montáž prahů dveří jednokřídlových š. nad 10 cm	kus	8,00	79,22	633,76
		Vstupní dveře: 1		1,00		
		Spiž: 1		1,00		





## Položkový rozpočet

Stavba :	2017/014 Oprava volného bytu č. 14 K Louži 1260/7 P	Rozpočet:
Objekt :	01 Byt č. 14	

P.č.	Číslo položky	Název položky	MJ	množství	cena / MJ	celkem (Kč)
		Komora: 1		1,00		
		Pokoj: 1		1,00		
		Pokoj: 1		1,00		
		Koupelna: 1		1,00		
		WC: 1		1,00		
		Kuchyň: 1		1,00		
81	766695233R00	Montáž prahů dveří dvoukřídlových š. nad 10 cm	kus	1,00	106,14	106,14
		Pokoj: 1		1,00		
82	766812840R00	Demontáž kuchyňských linek do 2,1 m	kus	1,00	1 500,00	1 500,00
83	766825821R00	Demontáž vestavěných skříní 2křídlových	kus	6,00	500,00	3 000,00
		Komora: 1		1,00		
		Spiž: 1		1,00		
		Předsíň: 1		1,00		
		Kuchyň horní skřínky kuch. linky: 3		3,00		
84	61160101	Dveře vnitřní hladké piné 1kř. 60x197 bílé	kus	4,00	859,66	3 438,64
		Spiž: 1		1,00		
		Komora: 1		1,00		
		koupelna: 1		1,00		
		WC: 1		1,00		
85	61160403	Dveře vnitřní hladké 1/3 sklo 1kř. 80x197 bílé	kus	3,00	1 349,86	4 049,58
		Pokoj: 1		1,00		
		Pokoj: 1		1,00		
		Kuchyň: 1		1,00		
86	61160405	Dveře vnitřní hladké 1/3 sklo 2kř. 125x197 bílé	kus	1,00	2 763,70	2 763,70
		Pokoj: 1		1,00		
87	61173199	Dveře vchodové piné bezpečnostní 80x197 cm	kus	1,00	3 650,00	3 650,00
		vstupní dveře: 1		1,00		
88	61187118	Prah dubový délka 60 cm šířka 12 cm tl. 2 cm	kus	4,00	77,40	309,60
		Spiž: 1		1,00		
		Komora: 1		1,00		
		wc: 1		1,00		
		Koupelna: 1		1,00		
89	61187158	Prah dubový délka 80 cm šířka 12 cm tl. 2 cm	kus	4,00	94,60	378,40
		Vstupní dveře: 1		1,00		
		pokoj: 1		1,00		
		Pokoj: 1		1,00		
		Kuchyň: 1		1,00		
90	61187191	Prah dubový délka 125 cm šířka 15 cm tl. 2 cm	kus	1,00	205,54	205,54
		Pokoj: 1		1,00		
91	998766203R00	Přesun hmot pro truhlářské konstr., výšky do 24 m	%	1 650,00	1,81	2 986,50
	<b>Celkem za</b>	<b>766 Konstrukce truhlářské</b>				<b>30 254,19</b>
<b>Díl:</b>	<b>767</b>	<b>Konstrukce zámečnické</b>				
92	767193803R00	Demontáž větracích mechanismů lankových	kus	8,00	7,24	57,92
		větrací mřížky:				
		Koora: 2		2,00		
		spiž: 2		2,00		
		WC: 2		2,00		
		Koupelna: 2		2,00		
93	767995101R00	Výroba a montáž kov. překladů nadpraží	kg	5,81	140,43	815,62
		Nadpraží dveře do kuchyně:(1.2*2)*2.42		5,81		
94	132301410000	Úhelník rovnoramenný L jakost S235 40x40x4 mm	kg	0,01	22,31	0,14
		Nadpraží dveře do kuchyně:(1.2*2)*0.00242*1.08		0,01		





## Položkový rozpočet

Stavba :	2017/014 Oprava volného bytu č. 14 K Louži 1260/7 P	Rozpočet:
Objekt :	01 Byt č. 14	

P.č.	Číslo položky	Název položky	MJ	množství	cena / MJ	celkem (Kč)
95	998767203R00	Přesun hmot pro zámečnické konstr., výšky do 24 m	%	39,00	2,09	81,51
	<b>Celkem za</b>	<b>767 Konstrukce zámečnické</b>				<b>955,19</b>
<b>Díl:</b>	<b>771</b>	<b>Podlahy z dlaždic a obklady</b>				
96	771101115R00	Vyrovnaní podkladů samonivel. hmotou tl. do 10 mm	m2	30,60	80,26	2 455,96
		Kuchyň: 10,1		10,10		
		Předsiň: 12,6		12,60		
		Spiž: 1		1,00		
		Komora: 1,2		1,20		
		Koupelna: 4,7		4,70		
		WC: 1		1,00		
97	771101210RT1	Penetrace podkladu pod dlažby penetrační nátěr Primer G	m2	30,60	20,00	612,00
		Kuchyň: 10,1		10,10		
		Předsiň: 12,6		12,60		
		Spiž: 1		1,00		
		Komora: 1,2		1,20		
		Koupelna: 4,7		4,70		
		WC: 1		1,00		
98	771413112U00	Mtž sokl pórovina rovný lepidlo -90	m	37,36	150,00	5 604,00
		Kuchyň: (2,85+3,55)*2		12,80		
		Předsiň: (3,07+5)*2		16,14		
		Spiž: (0,88+1,1)*2		3,96		
		Komora: (1,38+0,85)*2		4,46		
99	771575107RT9	Montáž podlah keram., rezné hladké, tmei, 20x20 cm Ardex X7G (flex.lepidlo), Ardex FS DD (spár.hmota)	m2	30,60	428,20	13 102,92
		Kuchyň: 10,1		10,10		
		Předsiň: 12,6		12,60		
		Spiž: 1		1,00		
		Komora: 1,2		1,20		
		Koupelna: 4,7		4,70		
		WC: 1		1,00		
100	771579791R00	Příplatek za plochu podlah keram. do 5 m2 jednotl.	m2	7,90	9,44	74,58
		Spiž: 1		1,00		
		Komora: 1,2		1,20		
		Koupelna: 4,7		4,70		
		WC: 1		1,00		
101	58593082	MFC Anhydrit 030/P samonivelační potěr	kg	581,40	18,40	10 697,76
		Začátek provozního součtu				
		Kuchyň: 10,1		10,10		
		Předsiň: 12,6		12,60		
		Spiž: 1		1,00		
		Komora: 1,2		1,20		
		Koupelna: 4,7		4,70		
		WC: 1		1,00		
		Konec provozního součtu		30,60		
		30,6*19		581,40		
102	59764202	Dlažba 200x200x9 mm	m2	38,14	420,00	16 020,14
		(37,36*0,1)*1,2		4,48		
		30,6*1,1		33,66		
103	99E771203R00	Přesun hmot pro podlahy z dlaždic, výšky do 24 m	%	298,00	8,08	2 407,84
	<b>Celkem za</b>	<b>771 Podlahy z dlaždic a obklady</b>				<b>50 975,20</b>
<b>Díl:</b>	<b>775</b>	<b>Podlahy vlysové a parketové</b>				





## Položkový rozpočet

Stavba :	2017/014 Oprava volného bytu č. 14 K Louži 1260/7 P	Rozpočet:
Objekt :	01 Byt č. 14	

P.č.	Číslo položky	Název položky	MJ	množství	cena / MJ	celkem (Kč)
104	775411810R00	Demontáž lišt dřevěných, přibíjených	m	53,40	7,31	390,35
		Pokoje: (3,2+5,4)*2		17,20		
		(3,6+5,4)*2		18,00		
		(3,7+5,4)*2		18,20		
105	775413040R00	Montáž podlahové lišty lepením Chemoprénem	m	53,40	52,37	2 796,56
		Pokoje: (3,2+5,4)*2		17,20		
		(3,6+5,4)*2		18,00		
		(3,7+5,4)*2		18,20		
106	775511810U00	Dmtž podlaha laminátové dílce+lišty přibíjené	m2	10,10	51,60	521,16
		Kuchyň: 10,1		10,10		
107	775531800RT1	Demontáž parketových tabulí lepených včetně lišt včetně uložení suti na hromady	m2	2,16	46,29	99,99
		Pokoj plocha v místech rozšíření koupelny: 1,35*1,6		2,16		
108	775591920U00	Opr podlah dřevo vysátí povrchu	m2	55,80	30,00	1 674,00
		Pokoje: 17,3+20,8+17,7		55,80		
109	775592000R00	Broušení dřevěných podlah hrubé+střední+jemné	m2	55,80	158,74	8 857,69
		Pokoje: 17,3+20,8+17,7		55,80		
110	61413610	Lišta smrková vni. roh RVO 3030 30 x 30 mm, dl. 2m	m	64,08	50,40	3 229,63
		Začátek provozního součtu				
		Pokoje: (3,2+5,4)*2		17,20		
		(3,6+5,4)*2		18,00		
		(3,7+5,4)*2		18,20		
		Konec provozního součtu		53,40		
		53,4*1,2		64,08		
111	993775203R00	Přesun hmot pro podlahy vlysové, výšky do 24 m	%	865,00	1,96	1 695,40
	<b>Celkem za</b>	<b>775 Podlahy vlysové a parketové</b>				<b>19 264,78</b>
<b>Díl: 776</b>		<b>Podlahy povlakové</b>				
112	776401800RT1	Demontáž soklíků nebo lišt, pryžových nebo z PVC odstranění a uložení na hromady	m	12,36	8,53	105,43
		Komora: (1,38+0,85)*2		4,46		
		Spíž: (0,8+1,1)*2		3,80		
		WC: (1,25+0,8)*2		4,10		
113	776511810R00	Odstranění PVC a koberečů lepených bez podložky	m2	3,20	25,59	81,89
		Komora: 1,2		1,20		
		Spíž: 1		1,00		
		WC: 1		1,00		
114	996776203R00	Přesun hmot pro podlahy povlakové, výšky do 24 m	%	45,00	1,75	78,75
	<b>Celkem za</b>	<b>776 Podlahy povlakové</b>				<b>266,07</b>
<b>Díl: 781</b>		<b>Obklady keramické</b>				
115	781415015RT1	Montáž obkladů stěn, porovin., tmel, 20x20,30x15 cm weber.for profiflex (lep), weber.color comfort (sp)	m2	30,13	389,03	11 721,47
		Koupelna: (1,5+3)*2*2,3		20,70		
		WC: (1,25+0,8)*2*2,3		9,43		
116	597813603	Obkládačka 20x20 cm lesk	m2	31,64	460,00	14 552,79
		30,13*1,05		31,64		
117	996781203R00	Přesun hmot pro obklady keramické, výšky do 24 m	%	578,00	4,37	2 525,86
	<b>Celkem za</b>	<b>781 Obklady keramické</b>				<b>28 800,12</b>
<b>Díl: 783</b>		<b>Nátěry</b>				
118	783212100R00	Nátěr olejový kovových zárubní dvojnásobný	m2	13,30	170,00	2 261,00
		Vstupní dveře: 0,8*2		1,60		
		Spíž: 0,6*2		1,20		
		Komora: 0,6*2		1,20		
		Pokoj: 0,8*2		1,60		

— *Handwritten mark* —

