

DODATEK č. 1 KE SMLOUVĚ O DÍLO č. 2021/115

dle § 2586 a násl. zákona č. 89/2012 Sb., občanského zákoníku na akci
„Blovice – vnitroblok 5. května – odstavná plocha“

I. SMLUVNÍ STRANY:

Zhotovitel: FINAL KOM s.r.o.
Sídlo: Kocourov 36, 33901 Mochtín
IČ: 02877155
DIČ: CZ02877155

Zástupce pověřený jednáním ve věcech

- a) technických:
b) smluvních:



Objednatel: Město Blovice
Sídlo/bydliště: Masarykovo náměstí 143, 336 01 Blovice
IČ: 00256455
DIČ: CZ00256455

Zástupce pověřený jednáním ve věcech smluvních: Bc. Robert Zelenka - starosta.

Dodatek č. 1 ke smlouvě o dílo **upravuje rozsah prací a celkovou cenu díla.**

Místo plnění: Blovice

III. CENA ZA DÍLO

Cena za dílo se mění dle přiloženého položkového rozpočtu následovně:

Původní celková cena díla bez DPH:	1 297 000,00 Kč
Cena víceprací bez DPH:	675 540,95 Kč
Cena méněprací bez DPH:	- 242 110,44 Kč
Nová celková cena dle dodatku č. 1 bez DPH:	1 730 430,51 Kč

XIII. ZÁVĚREČNÁ USTANOVENÍ

1. Ostatní články smlouvy o dílo se nemění.
2. Tento dodatek je vypracován ve 2 vyhotoveních, z nichž 1 vyhotovení obdrží objednatel a 1 vyhotovení obdrží zhotovitel.

Ve Kocourově dne 30. 3. 2022

Za objednatele:



.....
Bc. Robert Zelenka, starosta

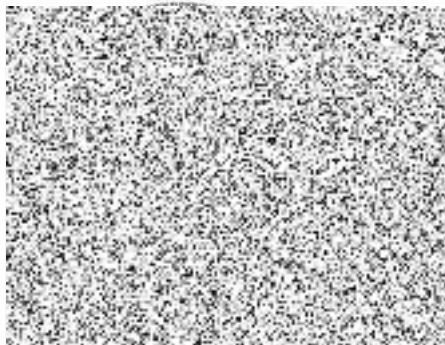

Za zhotovitele:



Vladimír Hájek, jednatel společnosti



Položkový rozpočet stavby

Stavba: **2021/115 Blovice - Vnitroblok 5.května - odstavná plocha**

Objednatel:

IČO:

DIČ:

Zhotovitel:

FINAL KOM s.r.o.

IČO: **02877155**

Kocourov 36

DIČ: **CZ02877155**

33901

Mochtín

Vypracoval:

Rozpis ceny

Celkem

HSV			1 695 266,41
PSV			0,00
MON			15 964,10
Vedlejší náklady			0,00
Ostatní náklady			19 200,00
Celkem			1 730 430,51

Rekapitulace daní

Základ pro sníženou DPH	15 %		0,00 CZK
Základ pro základní DPH	21 %		1 730 430,51 CZK
Zaokrouhlení			0,00 CZK

Cena celkem bez DPH

1 730 430,51 CZK

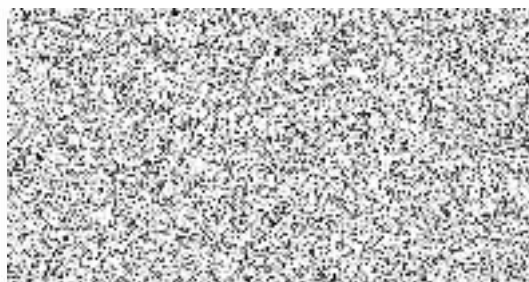

Za zhotovitele

dne

24.3.2022



Za objednatele

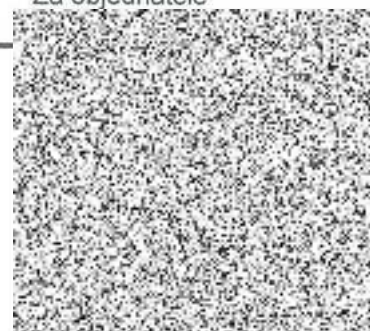

Rekapitulace dílčích částí

Číslo	Název	Základ pro sníženou DPH	Základ pro základní DPH	DPH celkem	Cena celkem	%
SO 110	Odstavná a manipulační plocha	0,00	1 730 430,51		1 730 430,51	100
1	Rozpočet do VŘ	0,00	1 297 000,00		1 297 000,00	75
1.MPR	Méněpráce SoD	0,00	-242 110,44		-242 110,44	-14
1.VPR	Vícepráce SoD	0,00	258 724,97		258 724,97	15
2.VPR	Vícepráce šachty, jímky, skruže	0,00	270 168,27		270 168,27	16
3.VPR	Vícepráce optické kabely	0,00	146 647,71		146 647,71	8
Celkem za stavbu					1 730 430,51	100

Rekapitulace dílů

Číslo	Název	Typ dílu			Celkem	%
1	Zemní práce	HSV			429 168,76	25
2	Základy a zvláštní zakládání	HSV			22 641,98	1
4	Vodorovné konstrukce	HSV			86 255,00	5
5	Komunikace	HSV			575 932,57	33
63	Podlahy a podlahové konstrukce	HSV			2 682,90	0
8	Trubní vedení	HSV			11 812,00	1
9	Ostatní konstrukce a práce, bourání	HSV			16 693,20	1
91	Doplňující práce na komunikaci	HSV			103 322,40	6
96	Bourání konstrukcí	HSV			67 494,65	4
99	Staveništní přesun hmot	HSV			16 133,07	1
998	Přesun hmot	HSV			99 764,99	6
VRN1	Průzkumné, geodetické a projektové práce	HSV			79 863,06	5
VRN3	Zařízení staveniště	HSV			46 302,00	3

VRN4	Inženýrská činnost	HSV			9 000,00	1
M46	Zemní práce při montážích	MON			15 964,10	1
D96	Přesuny sutí a vybouraných hmot	PSU			128 199,83	7
ON	Ostatní náklady	ON			19 200,00	1
Cena celkem					1 730 430,51	100

Položkový rozpočet

S:	2021/115	Blovice - Vnitroblok 5.května - odstavná plocha
O:	SO 110	Odstavná a manipulační plocha
R:	1	Rozpočet do VŘ

P.č.	Číslo položky	Název položky	MJ	Množství	Cena / MJ	Celkem
Díl: 1		Zemní práce				472 425,25
1	112201102	Odstranění pařezů pod úrovní, o průměru 30 - 50 cm	kus	8,00000	750,00	6 000,00
2	113108305	Odstranění asfaltové vrstvy pl.do 50 m2, tl. 5 cm	m2	88,00000	138,40	12 179,20
		"Původní chodník" 88 :				
		88		88,00000		
3	113107510	Odstranění podkladu pl. 50 m2,kam.drcené tl.10 cm	m2	99,00000	235,00	23 265,00
		"Původní chodník" 88 :				
		"Původní komunikace" 11 :				
		99		99,00000		
4	113151119	Fréz.živič.krytu pl.do 500 m2,pruh do 75cm,tl.13 cm	m2	38,00000	281,50	10 697,00
		"Původní komunikace" 38 :				
		38		38,00000		
5	113201111	Vytrhání obrubníků chodníkových a parkových	m	52,00000	188,50	9 802,00
6	113204111	Vytrhání obrubníků zahradních	m	45,00000	157,70	7 096,50
7	121101100	Sejmutí ornice, pl. do 400 m2, přemístění do 50 m	m2	203,00000	94,50	19 183,50
		(187+16+31+15+27+53)-(38+88) :				
		203		203,00000		
8	122302202	Odkopávky pro silnice v hor. 4 do 1000 m3	m3	197,08500	278,50	54 888,17
		"Parkovací stání" 187*0,47 :				
		"Chodník" 31*0,24 :				
		"Plocha kontejnery" 15*0,24 :				
		"Plocha kačírek" 16*0,47 :				
		"Sanace - se souhlasem TDI" 187*0,5 :				
		"Odkop pro obruby" 99*0,3*0,47+62*0,2*0,24 :				
		"Odpočet původní konstrukce" -((88+11)*0,2) :				
		197,085		197,08500		
9	162301402	Vod.přemístění větví listnatých, D 50cm do 5000 m	kus	8,00000	399,00	3 192,00
10	162301902	Příplatek za dalších 5000m - větve listnaté D 50cm	kus	112,00000	31,90	3 572,80
		8*14 :				
		112		112,00000		
11	162701105	Vodorovné přemístění výkopku z hor.1-4 do 10000 m	m3	212,08500	269,00	57 050,87
		"Odkopávky" 197,085 :				
		"Ornice" (203-53)*0,1 :				
		212,085		212,08500		
12	162701109	Příplatek k vod. přemístění hor.1-4 za další 1 km	m3	1 060,42500	21,20	22 481,01
		212,085*5 :				
		1060,425		1 060,42500		
13	171101105	Uložení sypaniny do násypů zhutněných na 103% PS	m3	112,20000	117,50	13 183,50
		"Sanace - poze se souhlasem TDI"187*0,6 :				
		112,2		112,20000		
14	58344209	Štěrkodrtě frakce 0-125 B	t	213,18000	358,00	76 318,44
		112,2*1,9 :				
		213,18		213,18000		
15	171201101	Uložení sypaniny do násypů nezhutněných	m3	212,08500	26,90	5 705,09
16	199000005	Poplatek za skládku zeminy 1- 4	t	402,96200	330,00	132 977,46
		212,085*1,9 :				
		402,962		402,96200		

Položkový rozpočet

S:	2021/115	Blovice - Vnitroblok 5.května - odstavná plocha
O:	SO 110	Odstavná a manipulační plocha
R:	1	Rozpočet do VŘ

P.č.	Číslo položky	Název položky	MJ	Množství	Cena / MJ	Celkem
17	181102302	Úprava pláně dálnic v zářezech se zhutněním	m2	53,00000	26,20	1 388,60
18	181101102	Úprava pláně v zářezech v hor. 1-4, se zhutněním	m2	291,10000	23,40	6 811,74
		"Parkoviště" 187 :				
		"Chodník" 31 :				
		"Plocha pro kontejnery" 15 :				
		"Kačírek" 16 :				
		"v místě obruby" 99*0,3+62*0,2 :				
		291,1		291,10000		
19	181301103	Rozproštění ornice, rovina, tl. 15-20 cm, do 500m2	m2	53,00000	98,10	5 199,30
20	180402111	Založení trávníku parkového výsevem v rovině	m2	53,00000	25,10	1 330,30
21	00572400	Směs travní parková I. běžná zátěž PROFI á 25 kg	kg	0,66300	155,00	102,77
		53*0,0125 :				
		0,663		0,66300		
Díl: 5 Komunikace						431 191,87
22	564851111	Podklad ze štěrkodrti po zhutnění tloušťky 15 cm	m2	291,10000	195,50	56 910,05
		"Parkoviště" 187 :				
		"Chodník" 31 :				
		"Plocha pro kontejnery" 15 :				
		"Kačírek" 16 :				
		"v místě obruby" 99*0,3+62*0,2 :				
		291,1		291,10000		
23	564861111	Podklad ze štěrkodrti po zhutnění tloušťky 20 cm	m2	245,10000	238,20	58 382,82
		"Parkoviště" 187 :				
		"Kačírek" 16 :				
		"v místě obruby" 99*0,3+62*0,2 :				
		245,1		245,10000		
24	565161112	Podklad z obal kamen. ACP 22+, š. do 3 m, tl. 9 cm plochy 101-200 m2	m2	27,00000	807,00	21 789,00
25	639571215	Kačírek pro okapový chodník tl. 200 mm	m2	16,00000	637,00	10 192,00
26	573231110	Postřik živičný spojovací z emulze 0,3-0,5 kg/m2	m2	54,00000	10,00	540,00
		"Vozovka" 27*2 :				
		54		54,00000		
27	577131111	Beton asfalt. ACO 11+ obrusný, š. do 3 m, tl. 4 cm plochy 101-200 m2	m2	27,00000	561,00	15 147,00
28	596215021	Kladení zámkové dlažby tl. 6 cm do drtě tl. 4 cm	m2	46,00000	371,50	17 089,00
		"Chodník" 16+15 :				
		"plocha pro kontejnery" 15 :				
		46		46,00000		
29	59245267	dlažba tvar obdélník betonová pro nevidomé 200x100x60mm přírodní povrch STANDARD	m2	6,00000	400,00	2 400,00
30	59245020	dlažba zámková tvaru I 196x161x60mm přírodní	m2	40,00000	300,00	12 000,00
31	596921113	Kladení bet. veget. dlaždic, lože 30 mm, pl. do 500 m2	m2	187,00000	422,00	78 914,00
		"Parkoviště" 187 :				
		187		187,00000		
32	592452572	dlažba plošná betonová vegetační 600x400x80mm	m2	187,00000	422,00	78 914,00
33	592452572R1	dlažba plošná betonová vegetační 600x400x80mm	m2	187,00000	422,00	78 914,00
Díl: 91 Doplnující práce na komunikaci						105 993,90
34	914001125	Osazení svíslé dopr. značky na sloupek nebo konzolu	kus	2,00000	851,50	1 703,00
		"IP 12" 1 :				

Položkový rozpočet

S:	2021/115	Blovice - Vnitroblok 5.května - odstavná plocha
O:	SO 110	Odstavná a manipulační plocha
R:	1	Rozpočet do VR

P.č.	Číslo položky	Název položky	MJ	Množství	Cena / MJ	Celkem
		"O1" 1 : 2		2,00000		
35	40445623R	informativní značky provozní IP1-IP3, IP4b-IP7, IP10a, b 750x750mm retroreflexní	kus	2,00000	1 850,00	3 700,00
		"IP 12" 1 : "O1" 1 : 2		2,00000		
36	914001121	Osaz.svislé dopr.značky a sloupku,Al patka, základ	kus	2,00000	1 111,00	2 222,00
37	914001125R001	Montáž konzol nebo nástavců pro osazení dopravních značek velikosti do 1 m2 na sloupek	kus	2,00000	251,50	503,00
38	40445225	sloupek pro dopravní značku Zn D 60mm v 3,5m	kus	2,00000	850,00	1 700,00
Díl: 9		Ostatní konstrukce a práce, bourání				9 843,00
39	40445240	patka pro sloupek Al D 60mm	kus	2,00000	581,00	1 162,00
40	40445256	svorka upínací na sloupek dopravní značky D 60mm	kus	2,00000	34,50	69,00
41	40445253	víčko plastové na sloupek D 60mm	kus	2,00000	88,00	176,00
Díl: 91		Doplňující práce na komunikaci				105 993,90
42	917862111	Osazení stojat. obrub.bet. s opěrou,lože z C 12/15	m	99,00000	386,00	38 214,00
		"Rovný" 54 : "Nájezdový" 43 : "Přechodový" 2 : 99		99,00000		
43	59217020	Obrubník nájezdový betonový 148,5x145x1000 mm přírodní	kus	43,00000	163,50	7 030,50
44	59217021	Obrubník přechodový P/L betonový 150x250/145x975 mm přírodní	kus	2,00000	355,00	710,00
45	59217010	Obrubník silniční betonový 150x250x1000 mm přírodní	kus	54,00000	178,00	9 612,00
46	916661111	Osazení park. obrubníků do lože z C 12/15 s opěrou	m	62,00000	366,50	22 723,00
		62 : 62		62,00000		
47	59217003	Obrubník parkový betonový 80x250x1000 mm přírodní	kus	62,00000	124,50	7 719,00
48	573-000-1T	Zalítí napojení asfaltovou emulzí	m	57,00000	120,00	6 840,00
49	919731121	Zarovnání styčné plochy živičné tl. do 5 cm	m	57,00000	58,20	3 317,40
Díl: 9		Ostatní konstrukce a práce, bourání				9 843,00
50	919735114	Řezání stávajícího živičného krytu nebo podkladu hloubky přes 150 do 200 mm	m	57,00000	148,00	8 436,00
Díl: D96		Přesuny suti a vybouraných hmot				50 002,73
51	979082113	Vodorovná doprava suti po suchu do 1000 m	t	54,62000	456,00	24 906,72
		"Asfaltové vrstvy" 88*0,05*2,5+38*0,13*2,5 : "Betonové obruby" 10,66+1,8 : "podkladní vrstvy" 99*0,1*1,9 : 54,62		54,62000		
52	979082119	Příplatek k přesunu suti za každých dalších 1000 m	t	764,68000	11,00	8 411,48
		54,62*14 : 764,68		764,68000		
53	979990103	Poplatek za skládku suti - beton do 30x30 cm	t	12,46000	363,00	4 522,98
54	979990112	Poplatek za skládku suti-obal.kam.-asfalt do 30x30	t	23,35000	255,00	5 954,25
55	199000005R002	Poplatek za skládku zeminy 1- 4	t	18,81000	330,00	6 207,30
Díl: 998		Přesun hmot				92 378,19
56	998223011	Přesun hmot, pozemní komunikace, kryt dlážděný	t	391,43300	236,00	92 378,19

Položkový rozpočet

S:	2021/115	Blovice - Vnitroblok 5.května - odstavná plocha
O:	SO 110	Odstavná a manipulační plocha
R:	1	Rozpočet do VŘ

P.č.	Číslo položky	Název položky	MJ	Množství	Cena / MJ	Celkem
Díl: VRN1		Průzkumné, geodetické a projektové práce				79 863,06
57	012002000	Geodetické práce před výstavbou	kpl	1,00000	40 000,00	40 000,00
		1.0				
		1		1,00000		
58	012203000	Geodetické práce při provádění stavby	kpl	1,00000	16 500,00	16 500,00
59	012303000	Geodetické práce po výstavbě	kpl	1,00000	14 000,00	14 000,00
60	013254000	Dokumentace skutečného provedení stavby	kpl	1,00000	9 363,06	9 363,06
Díl: VRN3		Zařízení staveniště				46 302,00
61	005121 R	Zařízení staveniště	kpl	1,00000	26 502,00	26 502,00
		1.0				
		1		1,00000		
62	034303000	Dopravní značení na staveništi	kpl	1,00000	14 800,00	14 800,00
		1.0				
		1		1,00000		
63	034503000	Informační tabule na staveništi	kpl	1,00000	5 000,00	5 000,00
		1.0				
		1		1,00000		
Díl: VRN4		Inženýrská činnost				9 000,00
64	043002000	Zkoušky a ostatní měření	kpl	1,00000	9 000,00	9 000,00
		1.0				
		1		1,00000		

Položkový rozpočet

S:	2021/115	Blovice - Vnitroblok 5.května - odstavná plocha
O:	SO 110	Odstavná a manipulační plocha
R:	1.MPR	Měněpráce SoD

P.č.	Číslo položky	Název položky	MJ	Množství	Cena / MJ	Celkem
Díl: 1		Zemní práce				-210 756,44
1	112201102	Odstranění pařezů pod úrovní, o průměru 30 - 50 cm	kus	0,00000	750,00	0,00
		8		8,00000		
		-8		-8,00000		
2	113108305	Odstranění asfaltové vrstvy pl.do 50 m2, tl. 5 cm	m2	0,00000	138,40	0,00
		"Původní chodník" 88 :				
3	113107510	Odstranění podkladu pl. 50 m2,kam.drcené tl.10 cm	m2	0,00000	235,00	0,00
		"Původní chodník" 88 :				
		"Původní komunikace" 11 :				
4	113151119	Fréz.živič.krytu pl.do 500 m2,pruh do 75cm,tl.13 cm	m2	-38,00000	281,50	-10 697,00
		"Původní komunikace" 38 :				
		-38		-38,00000		
		0				
5	113201111	Vytrhání obrubníků chodníkových a parkových	m	0,00000	188,50	0,00
6	113204111	Vytrhání obrubníků zahradních	m	0,00000	157,70	0,00
7	121101100	Sejmutí ornice, pl. do 400 m2, přemístění do 50 m	m2	-203,00000	94,50	-19 183,50
		(187+16+31+15+27+53)-(38+88) :				
		-203		-203,00000		
		0				
8	122302202	Odkopávky pro silnice v hor. 4 do 1000 m3	m3	-58,08500	278,50	-16 176,67
		"Parkovací stání" 187*0,47 :				
		"Chodník" 31*0,24 :				
		"Plocha kontejnery" 15*0,24 :				
		"Plocha kačírek" 16*0,47 :				
		"Sanace - se souhlasem TDI" 187*0,5 :				
		"Odkop pro obruby" 99*0,3*0,47+62*0,2*0,24 :				
		"Odpočet původní konstrukce" -((88+11)*0,2) :				
		-197,085		-197,08500		
		139		139,00000		
9	162301402	Vod.přemístění větví listnatých, D 50cm do 5000 m	kus	0,00000	399,00	0,00
10	162301902	Příplatek za dalších 5000m - větve listnaté D 50cm	kus	0,00000	31,90	0,00
11	162701105	Vodorovné přemístění výkopku z hor.1-4 do 10000 m	m3	-73,08500	269,00	-19 659,87
		"Odkopávky" 197,085 : -197,085		-197,08500		
		"Ornice" (203-53)*0,1 : -15		-15,00000		
		139		139,00000		
12	162701109	Příplatek k vod. přemístění hor.1-4 za další 1 km	m3	-365,42500	21,20	-7 747,01
		212,085*5 :				
		-73,085*5		-365,42500		
13	171101105	Uložení sypaniny do násypů zhutněných na 103% PS	m3	-112,20000	117,50	-13 183,50
		"Sanace - poze se souhlasem TDI"187*0,6 :				
		-112,2		-112,20000		
		0				
14	58344209	Štěrkdrtě frakce 0-125 B	t	-213,18000	358,00	-76 318,44
		112,2*1,9 :				
		-213,18		-213,18000		
		0				
15	171201101	Uložení sypaniny do násypů nezhutněných	m3	-73,08500	26,90	-1 965,99

Položkový rozpočet

S:	2021/115	Blovce - Vnitroblok 5.května - odstavná plocha
O:	SO 110	Odstavná a manipulační plocha
R:	1.MPR	Měněpráce SoD

P.č.	Číslo položky	Název položky	MJ	Množství	Cena / MJ	Celkem
		-212,085		-212,08500		
		139		139,00000		
16	199000005	Poplatek za skládku zeminy 1- 4	t	-138,86200	330,00	-45 824,46
		212,085*1,9 :				
		-402,962		-402,96200		
		139*1,9		264,10000		
17	181102302	Úprava pláně dálnic v zářezech se zhutněním	m2	0,00000	26,20	0,00
18	181101102	Úprava pláně v zářezech v hor. 1-4, se zhutněním	m2	0,00000	23,40	0,00
		"Parkoviště" 187 :				
		"Chodník" 31 :				
		"Plocha pro kontejnery" 15 :				
		"Kačirek" 16 :				
		"v místě obruby" 99*0,3+62*0,2 :				
		-291,1		-291,10000		
		291,1		291,10000		
19	181301103	Rozproštění ornice, rovina, tl. 15-20 cm, do 500m2	m2	0,00000	98,10	0,00
20	180402111	Založení trávníku parkového výsevem v rovině	m2	0,00000	25,10	0,00
21	00572400	Směs travní parková I. běžná zátěž PROFI á 25 kg	kg	0,00000	155,00	0,00
		53*0,0125 :				
		0				
Díl: 5	Komunikace					-10 732,00
22	564851111	Podklad ze štěrkodrti po zhutnění tloušťky 15 cm	m2	0,00000	195,50	0,00
23	564861111	Podklad ze štěrkodrti po zhutnění tloušťky 20 cm	m2	0,00000	238,20	0,00
24	565161112	Podklad z obal kamen. ACP 22+, š. do 3 m, tl. 9 cm plochy 101-200 m2	m2	0,00000	807,00	0,00
25	639571215	Kačirek pro okapový chodník tl. 200 mm	m2	-16,00000	637,00	-10 192,00
26	573231110	Postřik živičný spojovací z emulze 0,3-0,5 kg/m2	m2	-54,00000	10,00	-540,00
		"Vozovka" 27*2 :				
		-54		-54,00000		
		0				
27	577131111	Beton asfalt. ACO 11+ brusný, š. do 3 m, tl. 4 cm plochy 101-200 m2	m2	0,00000	561,00	0,00
28	596215021	Kladení zámkové dlažby tl. 6 cm do drtě tl. 4 cm	m2	0,00000	371,50	0,00
		"Chodník" 16+15 :				
		"plocha pro kontejnery" 15 :				
29	59245267	dlažba tvar obdélník betonová pro nevidomé 200x100x60mm přírodní povrch STANDARD	m2	0,00000	400,00	0,00
30	59245020	dlažba zámková tvaru I 196x161x60mm přírodní	m2	0,00000	300,00	0,00
31	596921113	Kladení bet.veget. dlaždic, lože 30 mm, pl. do 500 m2	m2	0,00000	422,00	0,00
		"Parkoviště" 187 :				
32	592452572	dlažba plošná betonová vegetační 600x400x80mm	m2	0,00000	422,00	0,00
33	592452572R1	dlažba plošná betonová vegetační 600x400x80mm	m2	0,00000	422,00	0,00
Díl: 91	Doplňující práce na komunikaci					-20 622,00
34	914001125	Osazení svislé dopr.značky na sloupek nebo konzolu	kus	0,00000	851,50	0,00
		"IP 12" 1 :				
		"O1" 1 :				
35	40445623R	informativní značky provozní IP1-IP3, IP4b-IP7, IP10a, b 750x750mm retroreflexní	kus	0,00000	1 850,00	0,00
		"IP 12" 1 :				

Položkový rozpočet

S:	2021/115	Blovice - Vnitroblok 5.května - odstavná plocha
O:	SO 110	Odstavná a manipulační plocha
R:	1.MPR	Méněpráce SoD

P.č.	Číslo položky	Název položky	MJ	Množství	Cena / MJ	Celkem
"O1" 1 :						
36	914001121	Osaz.vvislé dopr.značky a sloupku,Al patka, základ	kus	0,00000	1 111,00	0,00
37	914001125R001	Montáž konzol nebo nástavců pro osazení dopravních značek velikosti do 1 m2 na sloupek	kus	0,00000	251,50	0,00
38	40445225	sloupek pro dopravní značku Zn D 60mm v 3,5m	kus	0,00000	850,00	0,00
39	40445240	patka pro sloupek Al D 60mm	kus	0,00000	581,00	0,00
40	40445256	svorka upínací na sloupek dopravní značky D 60mm	kus	0,00000	34,50	0,00
41	40445253	víčko plastové na sloupek D 60mm	kus	0,00000	88,00	0,00
42	917862111	Osazení stojat. obrub.bet. s opěrou,lože z C 12/15	m	0,00000	386,00	0,00
"Rovný" 54 :						
"Nájezdový" 43 :						
"Přechodový" 2 :						
0						
43	59217020	Obrubník nájezdový betonový 148,5x145x1000 mm přírodní	kus	0,00000	163,50	0,00
44	59217021	Obrubník přechodový P/L betonový 150x250/145x975 mm přírodní	kus	0,00000	355,00	0,00
45	59217010	Obrubník silniční betonový 150x250x1000 mm přírodní	kus	0,00000	178,00	0,00
46	916661111	Osazení park. obrubníků do lože z C 12/15 s opěrou	m	-42,00000	366,50	-15 393,00
62 :						
-62						
20						
-62,00000						
20,00000						
47	59217003	Obrubník parkový betonový 80x250x1000 mm přírodní	kus	-42,00000	124,50	-5 229,00
48	573-000-1T	Zalíťí napojení asfaltovou emulzí	m	0,00000	120,00	0,00
49	919731121	Zarovnání styčné plochy živičné tl. do 5 cm	m	0,00000	58,20	0,00
50	919735114	Řezání stávajícího živičného krytu nebo podkladu hloubky přes 150 do 200 mm	m	0,00000	148,00	0,00
Díl: D96 Přesuny sutí a vybouraných hmot						0,00
51	979082113	Vodorovná doprava sutí po suchu do 1000 m	t	0,00000	456,00	0,00
"Asfaltové vrstvy" 88*0,05*2,5+38*0,13*2,5 :						
"Betonové obruby" 10,66+1,8 :						
"podkladní vrstvy" 99*0,1*1,9 :						
52	979082119	Příplatek k přesunu sutí za každých dalších 1000 m	t	0,00000	11,00	0,00
54,62*14 :						
53	979990103	Poplatek za skládku sutí - beton do 30x30 cm	t	0,00000	363,00	0,00
54	979990112	Poplatek za skládku sutí-obal.kam.-asfalt do 30x30	t	0,00000	255,00	0,00
55	199000005R002	Poplatek za skládku zeminy 1- 4	t	0,00000	330,00	0,00
Díl: 998 Přesun hmot						0,00
56	998223011	Přesun hmot, pozemní komunikace, kryt dlážděný	t	0,00000	236,00	0,00
Díl: VRN1 Průzkumné, geodetické a projektové práce						0,00
57	012002000	Geodetické práce před výstavbou	kpl	0,00000	40 000,00	0,00
1,0 :						
58	012203000	Geodetické práce při provádění stavby	kpl	0,00000	16 500,00	0,00
59	012303000	Geodetické práce po výstavbě	kpl	0,00000	14 000,00	0,00
60	013254000	Dokumentace skutečného provedení stavby	kpl	0,00000	9 363,06	0,00
Díl: VRN3 Zařízení staveniště						0,00
61	005121 R	Zařízení staveniště	kpl	0,00000	26 502,00	0,00
1,0 :						

Položkový rozpočet

S:	2021/115	Blovice - Vnitroblok 5.května - odstavná plocha
O:	SO 110	Odstavná a manipulační plocha
R:	1.MPR	Měněpráce SoD

P.č.	Číslo položky	Název položky	MJ	Množství	Cena / MJ	Celkem
62	034303000	Dopravní značení na staveništi	kpl	0,00000	14 800,00	0,00
I.O.						
63	034503000	Informační tabule na staveništi	kpl	0,00000	5 000,00	0,00
I.O.						
Díl: VRN4		Inženýrská činnost				0,00
64	043002000	Zkoušky a ostatní měření	kpl	0,00000	9 000,00	0,00
I.O.						

Položkový rozpočet

S:	2021/115	Blovice - Vnitroblok 5.května - odstavná plocha
O:	SO 110	Odstavná a manipulační plocha
R:	1.VPR	Vícepráce SoD

P.č.	Číslo položky	Název položky	MJ	Množství	Cena / MJ	Celkem
Díl: 1		Zemní práce				51 065,27
1	112201102	Odstranění pařezů pod úrovní, o průměru 30 - 50 cm	kus	0,00000	750,00	0,00
2	113108305	Odstranění asfaltové vrstvy pl.do 50 m2, tl. 5 cm	m2	247,70000	138,40	34 281,68
		"Původní chodník" 88 :				
		-88		-88,00000		
		chodník : 88		88,00000		
		komunikace : 247,7		247,70000		
3	113107510	Odstranění podkladu pl. 50 m2,kam.drcené tl.10 cm	m2	17,80000	235,00	4 183,00
		"Původní chodník" 88 :				
		"Původní komunikace" 11 :				
		-99		-99,00000		
		chodník : 88		88,00000		
		komunikace : 48*0,6		28,80000		
4	113151119	Fréz. živič.krytu pl.do 500 m2,pruh do 75cm,tl.13 cm	m2	0,00000	281,50	0,00
		"Původní komunikace" 38 :				
5	113201111	Vytrhání obrubníků chodníkových a parkových	m	14,50000	188,50	2 733,25
		-52		-52,00000		
		57,5		57,50000		
		9		9,00000		
6	113204111	Vytrhání obrubníků zahradních	m	0,00000	157,70	0,00
7	121101100	Sejmutí ornice, pl. do 400 m2, přemístění do 50 m	m2	0,00000	94,50	0,00
		(187+16+31+15+27+53)-(38+88) :				
8	122302202	Odkopávky pro silnice v hor. 4 do 1000 m3	m3	0,00000	278,50	0,00
		"Parkovací stání" 187*0,47 :				
		"Chodník" 31*0,24 :				
		"Plocha kontejnery" 15*0,24 :				
		"Plocha kačírek" 16*0,47 :				
		"Sanace - se souhlasem TDI" 187*0,5 :				
		"Odkop pro obruby" 99*0,3*0,47+62*0,2*0,24 :				
		"Odpočet původní konstrukce" -((88+11)*0,2) :				
9	162301402	Vod.přemístění větví listnatých, D 50cm do 5000 m	kus	0,00000	399,00	0,00
10	162301902	Příplatek za dalších 5000m - větve listnaté D 50cm	kus	0,00000	31,90	0,00
		8*14 :				
11	162701105	Vodorovné přemístění výkopku z hor.1-4 do 10000 m	m3	0,00000	269,00	0,00
		"Odkopávky" 197,085 :				
		"Ornice" (203-53)*0,1 :				
12	162701109	Příplatek k vod. přemístění hor.1-4 za další 1 km	m3	0,00000	21,20	0,00
		212,085*5 :				
13	171101105	Uložení sypaniny do násypů zhutněných na 103% PS	m3	0,00000	117,50	0,00
		"Sanace - poze se souhlasem TDI"187*0,6 :				
14	58344209	Štěrkodrtě frakce 0-125 B	t	0,00000	358,00	0,00
		112,2*1,9 :				
15	171201101	Uložení sypaniny do násypů nezhutněných	m3	0,00000	26,90	0,00
16	199000005	Poplatek za skládku zeminy 1- 4	t	0,00000	330,00	0,00
		212,085*1,9 :				
17	181102302	Úprava pláně dálnic v zářezech se zhutněním	m2	0,00000	26,20	0,00
18	181101102	Úprava pláně v zářezech v hor. 1-4, se zhutněním	m2	0,00000	23,40	0,00

Položkový rozpočet

S:	2021/115	Blovce - Vnitroblok 5.května - odstavná plocha
O:	SO 110	Odstavná a manipulační plocha
R:	1.VPR	Vícepráce SoD

P.č.	Číslo položky	Název položky	MJ	Množství	Cena / MJ	Celkem
		"Parkoviště" 187 :				
		"Chodník" 31 :				
		"Plocha pro kontejnery" 15 :				
		"Kačirek" 16 :				
		"v místě obruby" 99*0,3+62*0,2 :				
19	181301103	Rozproštění ornice, rovina, tl. 15-20 cm, do 500m2	m2	73,00000	98,10	7 161,30
		-53		-53,00000		
		125		126,00000		
20	180402111	Založení trávníku parkového výsevem v rovině	m2	73,00000	25,10	1 832,30
21	00572400	Směs travní parková I. běžná zátěž PROFI á 25 kg	kg	5,63700	155,00	873,74
		53*0,0125 :				
		-0,663		-0,66300		
		126*0,05		6,30000		
Díl: 5		Komunikace				152 175,20
22	564851111	Podklad ze štěrku po zhuštění tloušťky 15 cm	m2	0,00000	195,50	0,00
		"Parkoviště" 187 :				
		"Chodník" 31 :				
		"Plocha pro kontejnery" 15 :				
		"Kačirek" 16 :				
		"v místě obruby" 99*0,3+62*0,2 :				
23	564861111	Podklad ze štěrku po zhuštění tloušťky 20 cm	m2	0,00000	238,20	0,00
		"Parkoviště" 187 :				
		"Kačirek" 16 :				
		"v místě obruby" 99*0,3+62*0,2 :				
24	565161112	Podklad z obal kamen. ACP 22+, š. do 3 m, tl. 9 cm plochy 101-200 m2	m2	21,00000	807,00	16 947,00
		-27		-27,00000		
		48		48,00000		
25	639571215	Kačirek pro okapový chodník tl. 200 mm	m2	0,00000	637,00	0,00
26	573231110	Postřik živičný spojovací z emulze 0,3-0,5 kg/m2	m2	0,00000	10,00	0,00
		"Vozovka" 27*2 :				
27	577131111	Beton asfalt. ACO 11+ obrusný, š. do 3 m, tl. 4 cm plochy 101-200 m2	m2	220,70000	561,00	123 812,70
		-27		-27,00000		
		247,7		247,70000		
28	596215021	Kladení zámkové dlažby tl. 6 cm do drtě tl. 4 cm	m2	17,00000	371,50	6 315,50
		"Chodník" 16+15 :				
		"plocha pro kontejnery" 15 :				
		-46		-46,00000		
		63		63,00000		
29	59245267	dlažba tvar obdélník betonová pro nevidomé 200x100x60mm přírodní povrch STANDARD	m2	0,00000	400,00	0,00
30	59245020	dlažba zámková tvaru I 196x161x60mm přírodní	m2	17,00000	300,00	5 100,00
31	596921113	Kladení bet.veget. dlaždic, lože 30 mm, pl. do 500 m2	m2	0,00000	422,00	0,00
		"Parkoviště" 187 :				
32	592452572	dlažba plošná betonová vegetační 600x400x80mm	m2	0,00000	422,00	0,00
33	592452572R1	dlažba plošná betonová vegetační 600x400x80mm	m2	0,00000	422,00	0,00
Díl: 91		Doplňující práce na komunikaci				6 768,00
34	914001125	Osazení svíslé dopr. značky na sloupek nebo konzolu	kus	0,00000	851,50	0,00

Položkový rozpočet

S:	2021/115	Blovice - Vnitroblok 5.května - odstavná plocha
O:	SO 110	Odstavná a manipulační plocha
R:	1.VPR	Vícepráce SoD

P.č.	Číslo položky	Název položky	MJ	Množství	Cena / MJ	Celkem
		"IP 12" 1 :				
		"O1" 1 :				
35	40445623R	informativní značky provozní IP1-IP3, IP4b-IP7, IP10a, b 750x750mm retroreflexní	kus	0,00000	1 850,00	0,00
		"IP 12" 1 :				
		"O1" 1 :				
36	914001121	Osaz.svislé dopr.značky a sloupku,Al patka, základ	kus	0,00000	1 111,00	0,00
37	914001125R001	Montáž konzol nebo nástavců pro osazení dopravních značek velikosti do 1 m2 na sloupek	kus	0,00000	251,50	0,00
38	40445225	sloupek pro dopravní značku Zn D 60mm v 3,5m	kus	0,00000	850,00	0,00
39	40445240	patka pro sloupek Al D 60mm	kus	0,00000	581,00	0,00
40	40445256	svorka upínací na sloupek dopravní značky D 60mm	kus	0,00000	34,50	0,00
41	40445253	víčko plastové na sloupek D 60mm	kus	0,00000	88,00	0,00
42	917862111	Osazení stojat. obrub.bet. s opěrou,lože z C 12/15	m	12,00000	386,00	4 632,00
		"Rovný" 54 :				
		"Nájezdový" 43 :				
		"Přechodový" 2 :				
		-99		-99,00000		
		101		101,00000		
		10		10,00000		
43	59217020	Obrubník nájezdový betonový 148,5x145x1000 mm přírodní	kus	0,00000	163,50	0,00
44	59217021	Obrubník přechodový P/L betonový 150x250/145x975 mm přírodní	kus	0,00000	355,00	0,00
45	59217010	Obrubník silniční betonový 150x250x1000 mm přírodní	kus	12,00000	178,00	2 136,00
46	916661111	Osazení park. obrubníků do lože z C 12/15 s opěrou	m	0,00000	366,50	0,00
		62 :				
47	59217003	Obrubník parkový betonový 80x250x1000 mm přírodní	kus	0,00000	124,50	0,00
48	573-000-1T	Zalítí napojení asfaltovou emulzí	m	0,00000	120,00	0,00
49	919731121	Zarovnání styčné plochy živičné tl. do 5 cm	m	0,00000	58,20	0,00
50	919735114	Řezání stávajícího živičného krytu nebo podkladu hloubky přes 150 do 200 mm	m	0,00000	148,00	0,00
Díl: D96		Přesuny suti a vybouraných hmot				41 329,70
51	979082113	Vodorovná doprava suti po suchu do 1000 m	t	47,78000	456,00	21 787,68
		"Asfaltové vrstvy" 88*0,05*2,5+38*0,13*2,5 :				
		"Betonové obruby" 10,66+1,8 :				
		"podkladní vrstvy" 99*0,1*1,9 :				
		-54,62		-54,62000		
		72,7		72,70000		
		29,7		29,70000		
52	979082119	Příplatek k přesunu suti za každých dalších 1000 m	t	668,92000	11,00	7 358,12
		54,62*14 :				
		47,78*14		668,92000		
53	979990103	Poplatek za skládku suti - beton do 30x30 cm	t	0,00000	363,00	0,00
54	979990112	Poplatek za skládku suti-obal.kam.-asfalt do 30x30	t	47,78000	255,00	12 183,90
55	199000005R002	Poplatek za skládku zeminy 1- 4	t	0,00000	330,00	0,00
Díl: 998		Přesun hmot				7 386,80
56	998223011	Přesun hmot, pozemní komunikace, kryt dlážděný	t	31,30000	236,00	7 386,80
		31,3		31,30000		

Položkový rozpočet

S:	2021/115	Blovice - Vnitroblok 5.května - odstavná plocha
O:	SO 110	Odstavná a manipulační plocha
R:	1.VPR	Vícepráce SoD

P.č.	Číslo položky	Název položky	MJ	Množství	Cena / MJ	Celkem
Díl: VRN1		Průzkumné, geodetické a projektové práce				0,00
57	012002000	Geodetické práce před výstavbou	kpl	0,00000	40 000,00	0,00
I.O.						
58	012203000	Geodetické práce při provádění stavby	kpl	0,00000	16 500,00	0,00
59	012303000	Geodetické práce po výstavbě	kpl	0,00000	14 000,00	0,00
60	013254000	Dokumentace skutečného provedení stavby	kpl	0,00000	9 363,06	0,00
Díl: VRN3		Zařízení staveniště				0,00
61	005121 R	Zařízení staveniště	kpl	0,00000	26 502,00	0,00
I.O.						
62	034303000	Dopravní značení na staveništi	kpl	0,00000	14 800,00	0,00
I.O.						
63	034503000	Informační tabule na staveništi	kpl	0,00000	5 000,00	0,00
I.O.						
Díl: VRN4		Inženýrská činnost				0,00
64	043002000	Zkoušky a ostatní měření	kpl	0,00000	9 000,00	0,00
I.O.						

Položkový rozpočet

S:	2021/115	Blovice - Vnitroblok 5.května - odstavná plocha
O:	SO 110	Odstavná a manipulační plocha
R:	2.VPR	Vícepráce šachty, jímky, skruže

P.č.	Číslo položky	Název položky	MJ	Množství	Cena / MJ	Celkem
Díl: 1		Zemní práce				53 164,52
1	132301110	Hloubení rýh š.do 60 cm v hor.4 do 50 m3,STROJNĚ skruž okopat : 3,14*1,2*1*0,8 2x šachta okopat : 3,14*1,3*0,8*2	m3	9,54560	645,00	6 156,91
2	161101101	Svislé přemístění výkopku z hor.1-4 do 2,5 m Odkaz na mn. položky pořadí 1 : 9,54560	m3	9,54560	137,50	1 312,52
3	167101101	Nakládání výkopku z hor.1-4 v množství do 100 m3 Odkaz na mn. položky pořadí 2 : 9,54560	m3	9,54560	283,00	2 701,40
4	162701105	Vodorovné přemístění výkopku z hor.1-4 do 10000 m dle SOD Odkaz na mn. položky pořadí 2 : 9,54560	m3	9,54560	269,00	2 567,77
5	162701109	Příplatek k vod. přemístění hor.1-4 za další 1 km dle SOD Odkaz na mn. položky pořadí 4 : 9,54560*14	m3	133,63840	21,20	2 833,13
6	199000005	Poplatek za skládku zeminy 1- 4, č. dle katal. odpadů 17 05 04 dle SOD Odkaz na mn. položky pořadí 4 : 9,54560	t	9,54560	330,00	3 150,05
7	174100010	Zásyp jam, rýh a šachet sypaninou dovoz sypaniny ze vzdálenosti 10 km 1x studna : 2*2*0,5 2x šachta : 2*2*0,5*2 9x jímka : 1,2*1,2*1*9	m3	18,96000	699,00	13 253,04
8	583318074	Kamenivo těžené frakce 16/32 Odkaz na mn. položky pořadí 7 : 18,96000*2,2	t	41,71200	508,00	21 189,70
Díl: 2		Základy a zvláštní zakládání				1 837,22
9	R.Polozka2	Hutnění násypů vibračním pěchem vibrační deskou/vibračním pěchem Odkaz na mn. položky pořadí 7 : 18,96000	m2	18,96000	96,90	1 837,22
10	273121111	Osazení prefab. desek ze ŽB hmotnosti do 5 t studna - zákrytová deska : 0	kus	0,00000	5 510,00	0,00
11	592243501	Deska přechodová zákrytová 120-100/25	kus	0,00000	5 100,00	0,00
Díl: 8		Trubní vedení				4 800,00
12	899623161	Obetonování potrubí nebo zdiva stok betonem C20/25 studna : 0,5 jímka pro PZD : 2*0,5	m3	1,50000	3 200,00	4 800,00
Díl: 4		Vodorovné konstrukce				86 255,00
13	411121232	Osazování stropních desek š. do 60, dl. do 180 cm 9*2 3*4	kus	30,00000	576,00	17 280,00
14	59341112	Deska stropní plná PZD 90-34-7 89x34x7 cm	kus	0,00000	307,00	0,00
15	4113240A0	STROPY ZE ŽELEZOBETONU DO C25/30 7,75	M3	7,75000	8 900,00	68 975,00
16	411362021	Výztuž stropů svařovanou sítí z sítí Kari	t	0,00000	55 790,00	0,00
Díl: 96		Bourání konstrukcí				67 494,65
17	960111221	Bourání konstrukcí z dílců prefa. betonových a ŽB studna skruž : 1*1*1*1,1 Mezisoučet 9x jímka viko : 9*1,4*1,4*0,2*1,1 9x jímka : 9*1,4*0,6*0,1*4*1,1 Mezisoučet	m3	8,30720	6 915,00	57 444,29

Položkový rozpočet

S:	2021/115	Blovice - Vnitroblok 5.května - odstavná plocha
O:	SO 110	Odstavná a manipulační plocha
R:	2.VPR	Vícepráce šachty, jímky, skruže

P.č.	Číslo položky	Název položky	MJ	Množství	Cena / MJ	Celkem
18	960211251	Bourání konstrukcí zděných z kamene nebo cihel <i>2x šachta : 3,14*1,2*0,8*0,2*2</i>	m3	1,20576	7 475,00	9 013,06
19	976085311	Vybourání kanal.rámů a poklopů plochy do 0,6 m2	kus	11,00000	94,30	1 037,30
Díl: 99		Staveništní přesun hmot				11 212,28
20	998223011	Přesun hmot, pozemní komunikace, kryt dlážděný dle SOD	t	47,50966	236,00	11 212,28
Díl: D96		Přesuny suti a vybouraných hmot				26 204,60
21	979086112	Nakládání nebo překládání suti a vybouraných hmot <i>Odkaz na dem. hmot. položky pořadí 17 : 20,32772</i> <i>Odkaz na dem. hmot. položky pořadí 18 : 3,19526</i>	t	23,52298	174,00	4 093,00
22	997221551	Vodorovná doprava suti bez naložení, ale se složením a s hrubým urovnáním ze sypkých materiálů na vzdálenost do 1 km dle SOD <i>Odkaz na dem. hmot. položky pořadí 17 : 20,32772</i> <i>Odkaz na dem. hmot. položky pořadí 18 : 3,19526</i>	t	23,52298	456,00	10 726,48
23	997221559	Vodorovná doprava suti bez naložení, ale se složením a s hrubým urovnáním Příplatek k přesunu suti za každých dalších 1000 m dle SOD <i>Odkaz na mn. položky pořadí 22 : 23,52298*14</i>	t	329,32175	11,00	3 622,54
24	997221615	Poplatek za uložení suti - beton, skupina odpadu 170101 dle SOD <i>Odkaz na mn. položky pořadí 22 : 23,52298</i>	t	23,52298	330,00	7 762,58
Díl: ON		Ostatní náklady				19 200,00
25	904	Příplatek za ztížené podmínky	kpl	1,00000	12 000,00	12 000,00
26	110	Mimostaveništní doprava individual.	kpl	1,00000	7 200,00	7 200,00

Položkový rozpočet

S:	2021/115	Blovice - Vnitroblok 5.května - odstavná plocha
O:	SO 110	Odstavná a manipulační plocha
R:	3.VPR	Vícepráce optické kabely

P.č.	Číslo položky	Název položky	MJ	Množství	Cena / MJ	Celkem
Díl: 1		Zemní práce				63 270,16
1	132301110	Hloubení rýh š.do 60 cm v hor.4 do 50 m3,STROJNĚ drenáž : 45°0,6°0,5 napojení do šachty : 3°0,9°0,4 kabely : 7°0,8°0,7	m3	18,50000	645,00	11 932,50
				13,50000		
				1,08000		
				3,92000		
2	161101101	Svislé přemístění výkopku z hor.1-4 do 2,5 m Odkaz na mn. položky pořadí 1 : 18,50000	m3	18,50000	137,50	2 543,75
				18,50000		
3	167101101	Nakládání výkopku z hor.1-4 v množství do 100 m3 Odkaz na mn. položky pořadí 2 : 18,50000	m3	18,50000	283,00	5 235,50
				18,50000		
4	162701105	Vodorovné přemístění výkopku z hor.1-4 do 10000 m dle SOD Odkaz na mn. položky pořadí 2 : 18,50000	m3	18,50000	269,00	4 976,50
				18,50000		
5	162701109	Příplatek k vod. přemístění hor.1-4 za další 1 km dle SOD Odkaz na mn. položky pořadí 4 : 18,50000*14	m3	259,00000	21,20	5 490,80
				259,00000		
6	199000005	Poplatek za skládku zeminy 1- 4, č. dle katal. odpadů 17 05 04 dle SOD Odkaz na mn. položky pořadí 4 : 18,50000	t	18,50000	330,00	6 105,00
				18,50000		
7	174100010	Zásyp jam, rýh a šachet sypaninou drenáž : 13,5-6,75 napojení : 1,08	m3	7,83000	177,00	1 385,91
				6,75000		
				1,08000		
8	119001423	Dočasné zajištění kabelů - v počtu nad 6 kabelů	m	7,00000	769,00	5 383,00
9	113151119	Fréz. živič.krytu pl.do 500 m2,pruh do 75cm,tl.13 cm	m2	12,00000	281,50	3 378,00
10	113201111	Vytrhání obrubníků chodníkových a parkových	m	15,00000	188,50	2 827,50
11	181301103	Rozproštění ornice, rovina, tl. 15-20 cm,do 500m2	m2	22,00000	98,10	2 158,20
12	180402111	Založení trávníku parkového výsevem v rovině	m2	22,00000	25,10	552,20
13	00572400	Směs travní parková I. běžná zátěž PROFI á 25 kg	kg	0,50000	155,00	77,50
14	130001101	Příplatek za ztížené hloubení v blízkosti vedení	m3	3,92000	750,00	2 940,00
15	182101101	Svahování v zářezech v hor. 1 - 4	m2	110,00000	65,50	7 205,00
16	139601103	Ruční výkop jam, rýh a šachet v hornině tř. 4 podlaha přístřešku	m3	0,60000	1 798,00	1 078,80
Díl: 2		Základy a zvláštní zakládání				20 804,76
17	212755114	Trativody z drenážních trubek DN 10 cm bez lože	m	45,00000	191,50	8 617,50
18	212971110	Opláštění trativodů z geotext., do sklonu 1:2,5 45°0,8	m2	36,00000	37,80	1 360,80
				36,00000		
19	69366198	Geotextilie FILTEK 300 g/m2 š. 200cm 100% PP Odkaz na mn. položky pořadí 18 : 36,00000*1,2	m2	43,20000	52,80	2 280,96
				43,20000		
20	212532111	Lože trativodu z kameniva hrub.drceného,16-32 mm 45°0,5°0,3	m3	6,75000	1 266,00	8 545,50
				6,75000		
Díl: 5		Komunikace				3 297,50
21	R.položka1	Příplatek za rozproštění kameniva na plochu (znovurozproštění)	m2	50,00000	28,80	1 440,00
22	596215021	Kladení zámkové dlažby tl. 6 cm do drtě tl. 4 cm	m2	5,00000	371,50	1 857,50
Díl: 63		Podlahy a podlahové konstrukce				2 682,90
23	631312621	Mazanina betonová tl. 5 - 8 cm C 20/25 z betonu prostého 5,5°0,12	m3	0,66000	4 065,00	2 682,90
				0,66000		
Díl: 8		Trubní vedení				7 012,00
24	899623161	Obetonování potrubí nebo zdiva stok betonem C20/25 0,8	m3	0,80000	3 200,00	2 560,00
				0,80000		

Položkový rozpočet

S:	2021/115	Blovce - Vnitroblok 5.května - odstavná plocha
O:	SO 110	Odstavná a manipulační plocha
R:	3.VPR	Vícepráce optické kabely

P.č.	Číslo položky	Název položky	MJ	Množství	Cena / MJ	Celkem
25	831350111	Kanalizační přípojka z trub PVC, D 125 mm včetně napojení	m	3,00000	1 484,00	4 452,00
Díl: 9 Ostatní konstrukce a práce, bourání						6 850,20
26	573-000-1T	Zalítí napojení asfaltovou emulzí	m	21,00000	120,00	2 520,00
27	919731121	Zarovnání styčné plochy živičné tl. do 5 cm	m	21,00000	58,20	1 222,20
28	919735114	Řezání stávajícího živičného krytu nebo podkladu hloubky přes 150 do 200 mm	m	21,00000	148,00	3 108,00
Díl: 91 Doplnující práce na komunikaci						11 182,50
29	917862111	Osazení stojat. obrub.beť. s opěrou,lože z C 12/15	m	15,00000	386,00	5 790,00
30	917932111	Osazení betonové prefa přídlažby do lože z C12/15	m	15,00000	181,50	2 722,50
31	59217010	Obrubník silniční betonový 150x250x1000 mm přírodní	kus	15,00000	178,00	2 670,00
Díl: 99 Staveništní přesun hmot						4 920,79
32	998223011	Přesun hmot, pozemní komunikace, kryt dlážděný dle SOD	t	20,85080	236,00	4 920,79
Díl: M46 Zemní práce při montážích						15 964,10
33	460510321	Chránička kabelová dělená KOPOHALF, DN 110 mm	m	24,00000	500,00	12 000,00
		8*3		24,00000		
34	650125281R001	Uložení kabelu do trubky	m	49,00000	80,90	3 964,10
Díl: D96 Přesuny suti a vybouraných hmot						10 662,80
35	979082113	Vodorovná doprava suti po suchu do 1000 m	t	12,20000	456,00	5 563,20
36	979082119	Příplatek k přesunu suti za každých dalších 1000 m	t	61,00000	11,00	671,00
37	979990103	Poplatek za skládku suti - beton do 30x30 cm	t	12,20000	363,00	4 428,60

