

Příloha pachtovní smlouvy č. 26N22/38

Variabilní symbol: 2612238 Uzavřeno: 31.3.2022 Roční pacht: **43 278 Kč**
Datum tisku: 16.03.2022 Účinná od:

Pachtýři:

Název	Adresa
Karfilát Rudolf	, 41116 Klapý

Nemovitosti:

Pozn.	Parcela	/	Díl	Skp.	Kult.	Číslo LV	Typ sazby	Cena [Kč]	Výměra [m ²]	%	Inflace	Pacht [Kč]
Katastr: Libochovice												
	1017	31		2	2	1852	jdn	10 829,00	13 103			10 829,00
	1019	8		2	11	1852	jdn	234,00	283			234,00
	1167			2	2	1852	jdn	18 720,00	22 652			18 720,00
	1229			2	2	1852	jdn	7 431,00	8 992			7 431,00
	1293			2	2	1852	jdn	6 064,00	7 337			6 064,00
Celkem za katastr									52 367			43 278,00
Celkem									52 367			43 278

Vysvětlivky k typu sazby:

ha...za hektar

jdn...za jednotku

pc/ha...průměrná cena za hektar

m²...za m²

Informace o pozemku

Parcelní číslo: [1017/31](#)
Obec: [Libochovice \[565164\]](#)
Katastrální území: [Libochovice \[683124\]](#)
Číslo LV: [1852](#)
Výměra [m²]: 13103
Typ parcely: Parcela katastru nemovitostí
Mapový list:
Určení výměry: Graficky nebo v digitalizované mapě
Druh pozemku: orná půda

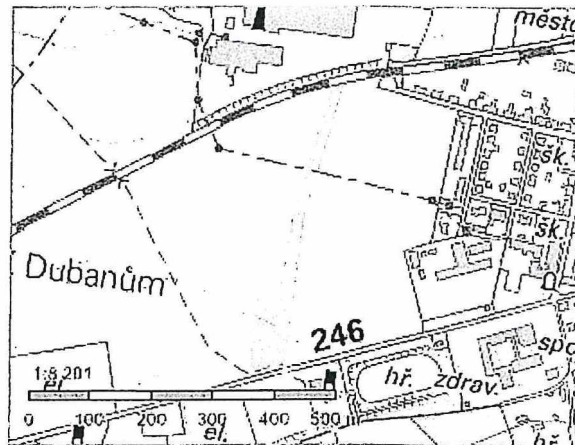

Vlastníci, jiní oprávnění

Vlastnické právo	Podíl
Česká republika	2/3
Šantl Jan, Dolní Počernice, 19012 Praha 9	1/9
SJM Šantl Jan a Šantlová Věra, Dolní Počernice, 19012 Praha 9	2/9
Příslušnost hospodařit s majetkem státu	Podíl
Státní pozemkový úřad, Husinecká 1024/11a, Žižkov, 13000 Praha 3	2/3

Způsob ochrany nemovitosti

Název
ochr.pásma nem.kult.pam.,pam.zóny,rezervace,nem.nár.kult.pam
zemědělský půdní fond

Seznam BPEJ

BPEJ	Výměra
10100	9804
11901	3299

Omezení vlastnického práva

Typ
Věcné břemeno (podle listiny)

Jiné zápisy

Typ
Změna číslování parcel

Řízení, v rámci kterých byl k nemovitosti zapsán cenový údaj

Informace o pozemku

Parcelní číslo:	1019/8
Obec:	Libochovice [565164]
Katastrální území:	Libochovice [683124]
Číslo LV:	1852
Výměra [m ²]:	283
Typ parcely:	Parcela katastru nemovitostí
Mapový list:	
Určení výměry:	Graficky nebo v digitalizované mapě
Způsob využití:	koryto vodního toku přirozené nebo upravené
Druh pozemku:	vodní plocha

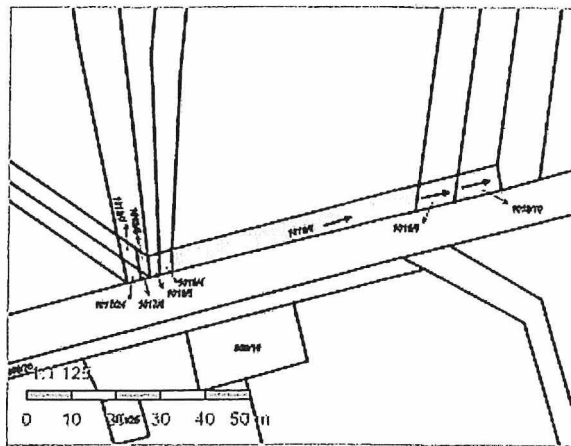

Vlastníci, jiní oprávnění

Vlastnické právo	Podíl
Česká republika	2/3
Šantl Jan, Dolní Počernice, 19012 Praha 9	1/9
SJM Šantl Jan a Šantlová Věra, Dolní Počernice, 19012 Praha 9	2/9
Příslušnost hospodařit s majetkem státu	Podíl
Státní pozemkový úřad, Husinecká 1024/11a, Žižkov, 13000 Praha 3	2/3

Způsob ochrany nemovitosti

Název
ochr.pásma nem.kult.pam.,pam.zóny,rezervace,nem.nár.kult.pam

Seznam BPEJ

Parcela nemá evidované BPEJ.

Omezení vlastnického práva

Typ
Věcné břemeno (podle listiny)

Jiné zápisy

Typ
Změna číslování parcel

Řízení, v rámci kterých byl k nemovitosti zapsán cenový údaj

Nemovitost je v územním obvodu, kde státní správu katastru nemovitostí ČR vykonává [Katastrální úřad pro Ústecký kraj, Katastrální pracoviště Litoměřice](#)

Zobrazené údaje mají informativní charakter. Platnost dat k 16.03.2022 08:00.

Informace o pozemku

Parcelní číslo: [1167](#) ↗
Obec: [Libochovice \[565164\]](#) ↗
Katastrální území: [Libochovice \[683124\]](#)
Číslo LV: [1852](#)
Výměra [m²]: 22652
Typ parcely: Parcela katastru nemovitostí
Mapový list:
Určení výměry: Graficky nebo v digitalizované mapě
Druh pozemku: orná půda

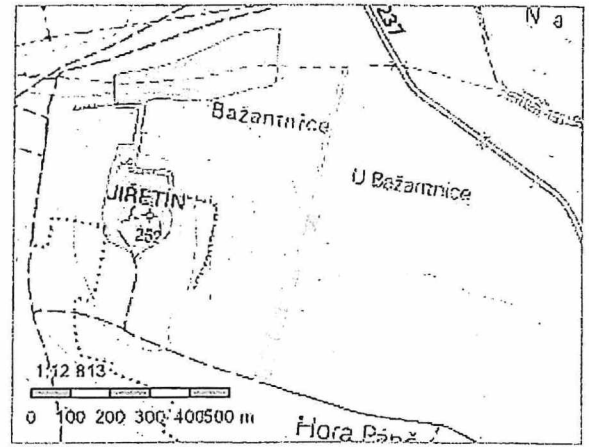

Vlastníci, jiní oprávnění

Vlastnické právo	Podíl
Česká republika	2/3
Šantl Jan, , Dolní Počernice, 19012 Praha 9	1/9
SJM Šantl Jan a Šantlová Věra, , Dolní Počernice, 19012 Praha 9	2/9
Příslušnost hospodařit s majetkem státu	Podíl
Státní pozemkový úřad, Husinecká 1024/11a, Žižkov, 13000 Praha 3	2/3

Způsob ochrany nemovitosti

Název
ochr.pásmo nem.kult.pam.,pam.zóny,rezervace,nem.nár.kult.pam
zemědělský půdní fond

Seznam BPEJ

BPEJ	Výměra
10300 ↗	687
10600 ↗	8947
10610 ↗	13018

Omezení vlastnického práva

Nejsou evidována žádná omezení.

Jiné zápisy

Nejsou evidovány žádné jiné zápisy.

↗ Řízení, v rámci kterých byl k nemovitosti zapsán cenový údaj

Nemovitost je v územním obvodu, kde státní správu katastru nemovitostí ČR vykonává [Katastrální úřad pro Ústecký kraj, Katastrální pracoviště Litoměřice](#) ↗

Informace o pozemku

Parcelní číslo:	1229
Obec:	Libochovice [565164]
Katastrální území:	Libochovice [683124]
Číslo LV:	1852
Výměra [m ²]:	8992
Typ parcely:	Parcela katastru nemovitostí
Mapový list:	
Určení výměry:	Graficky nebo v digitalizované mapě
Druh pozemku:	orná půda

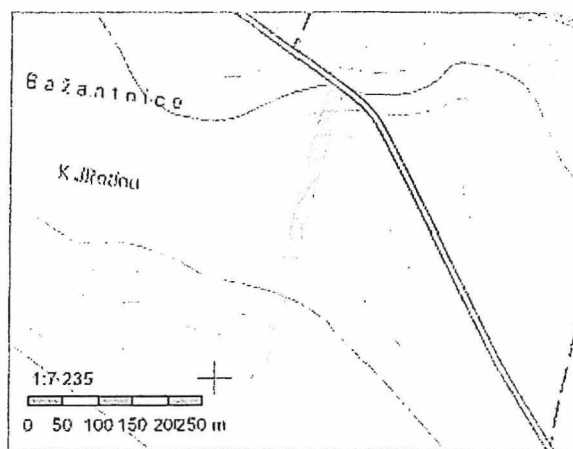

Vlastníci, jiní oprávnění

Vlastnické právo	Podíl
Česká republika	2/3
Šantl Jan, Dolní Počernice, 19012 Praha 9	1/9
SJM Šantl Jan a Šantlová Věra, Dolní Počernice, 19012 Praha 9	2/9
Příslušnost hospodařit s majetkem státu	Podíl
Státní pozemkový úřad, Husinecká 1024/11a, Žižkov, 13000 Praha 3	2/3

Způsob ochrany nemovitosti

Název
ochr.pásmo nem.kult.pam.,pam.zóny,rezervace,nem.nár.kult.pam
zemědělský půdní fond

Seznam BPEJ

BPEJ	Výměra
10600	8992

Omezení vlastnického práva

Nejsou evidována žádná omezení.

Jiné zápisy

Nejsou evidovány žádné jiné zápisy.

Řízení, v rámci kterých byl k nemovitosti zapsán cenový údaj

Nemovitost je v územním obvodu, kde státní správu katastru nemovitostí ČR vykonává [Katastrální úřad pro Ústecký kraj, Katastrální pracoviště Litoměřice](#)

Zobrazené údaje mají informativní charakter. Platnost dat k 16.03.2022 08:00.

Informace o pozemku

Parcelní číslo:	1293
Obec:	Libochovice [565164]
Katastrální území:	Libochovice [683124]
Číslo LV:	1852
Výměra [m ²]:	7337
Typ parcely:	Parcela katastru nemovitostí
Mapový list:	
Určení výměry:	Graficky nebo v digitalizované mapě
Druh pozemku:	orná půda

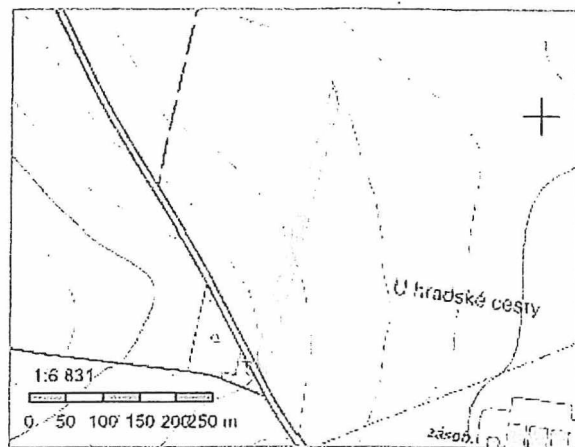

Vlastníci, jiní oprávnění

Vlastnické právo	Podíl
Česká republika	2/3
Šantl Jan, Dolní Počernice, 19012 Praha 9	1/9
SJM Šantl Jan a Šantlová Věra, Dolní Počernice, 19012 Praha 9	2/9
Příslušnost hospodařit s majetkem státu	Podíl
Státní pozemkový úřad, Husinecká 1024/11a, Žižkov, 13000 Praha 3	2/3

Způsob ochrany nemovitosti

Název
ochr.pásma nem.kult.pam.,pam.zóny,rezervace,nem.nár.kult.pam
zemědělský půdní fond

Seznam BPEJ

BPEJ	Výměra
10100	1015
10600	6322

Omezení vlastnického práva

Nejsou evidována žádná omezení.

Jiné zápisy

Nejsou evidovány žádné jiné zápisy.

Řízení, v rámci kterých byl k nemovitosti zapsán cenový údaj

Nemovitost je v územním obvodu, kde státní správu katastru nemovitostí ČR vykonává [Katastrální úřad pro Ústecký kraj, Katastrální pracoviště Litoměřice](#)

Zobrazené údaje mají informativní charakter. Platnost dat k 16.03.2022 08:00.