

## KUPNÍ SMLOUVA

č.j. KRPB-54050-3/ČJ-2022-0600-REJ

### Smluvní strany:

Česká republika – Krajské ředitelství policie Jihomoravského kraje  
se sídlem Kounicova 687/24, 611 32 Brno

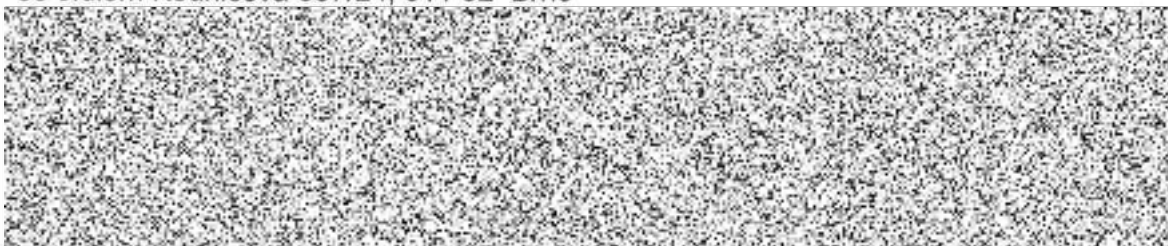

na straně jedné (dále jen "kupující") a

BIOKRON s.r.o.  
č.p. 635, 664 56 Blučina



na straně druhé (dále jen "prodávající")

uzavírají ve smyslu ustanovení § 2079 a následujících zákona č. 89/2012 Sb., občanského zákoníku, v platném znění, tuto kupní smlouvu.

### ČI. I.

#### Předmět koupě

1. Předmětem koupě je závazek prodávajícího dodávat opakovaně kupujícímu doplňkové krmné směsi pro služební koně (dále jen „zboží“), včetně dopravy do místa plnění, na podkladě dílčích objednávek.
2. Složení krmné směsi je uvedeno v příloze č. 1, která je nedílnou součástí kupní smlouvy. Limitní hodnoty obsahu požadovaných prvků v krmné směsi mohou být operativně upraveny vedoucím OSH Brno [redacted] nebo zástupcem OSH Brno [redacted] (dále jen „pověřený pracovník“), dle výživových potřeb služebních koní.
3. Proávající se zavazuje dodávat kupujícímu zboží, umožnit mu nabytí vlastnického práva k němu a kupující se zavazuje jej převzít a zaplatit za něj dohodnutou kupní cenu.

### ČI. II.

#### Kupní cena

1. Kupní cena je sjednána dohodou smluvních stran podle ustanovení § 2 zákona č. 526/1990 Sb., o cenách, ve znění pozdějších předpisů, a dle cenové nabídky prodávajícího platné ke dni uzavření této smlouvy činí **1 585,- Kč** bez DPH za 1 q krmné směsi (slovy: jedentisícpětsetosmdesátčtyřkorunčeských). Aktuální sazba DPH činí 15%. Kupní cena za 1q krmné směsi včetně DPH je 1 822,75 Kč.
2. Výše uvedenou cenu je prodávající povinen garantovat po celou dobu účinnosti smlouvy, přičemž sazba DPH bude stanovena vždy v souladu s platnými právními předpisy v době vystavení daňového dokladu.
3. Celková kupní cena za zboží odebrané na základě konkrétních dílčích objednávek po dobu platnosti a účinnosti smlouvy nepřesáhne částku 299 900,- Kč bez DPH, (slovy: dvěstědevadesátdevět tisíc devět set korun českých).
4. Celková kupní cena je nejvýše přípustná.



### **Čl. III.**

#### **Platební podmínky**

1. Kupující se zavazuje zaplatit kupní cenu do 21 dnů po obdržení daňového dokladu od prodávajícího za zboží odebrané na základě dílčích objednávek, a to převodem na účet prodávajícího.
2. Prodávající je povinen zaslat daňový doklad na adresu: Krajské ředitelství policie Jihomoravského kraje, OMTZ, Kounicova 687/24, 611 32 Brno, popřípadě elektronicky ve formátu PDF z e-mailu prodávajícího [REDACTED] na e-mail kupujícího [REDACTED] nejpozději do 5-ti dnů od data splnění dílčí dodávky a uvést na daňových dokladech číslo jednacích kupní smlouvy.
3. Za datum uhrazení daňového dokladu se považuje den, kdy byla částka uvedená na daňovém dokladu odepsána z účtu kupujícího.
4. Jestliže je dodavatel dle zveřejnění správcem daně v registru plátců ke dni uskutečnění zdanitelného plnění nespolehlivým plátcem DPH, je odběratel oprávněn provést zajišťovací úhradu DPH na účet příslušného finančního úřadu a uhradit dodavateli pouze základ daně, tento postup je považován za splnění závazku odběratele.

### **Čl. IV.**

#### **Dodací podmínky**

1. Prodávající se zavazuje, že bude dodávat zboží specifikované v čl. I. této smlouvy opakovaně. Prodávající předá zboží kupujícímu v místě plnění, kterým je KŘ Policie Jmk, středisko služební hipologie Brno, Turistická 1321/88. Současně se zbožím předá prodávající kupujícímu dodací list, kde bude uvedeno přesné množství zboží.
2. [REDACTED]
3. Za datum splnění dodávky se považuje den podpisu dodacího listu pověřeným pracovníkem kupujícího.
4. K přechodu vlastnického práva ke zboží dojde potvrzením dodacího listu pověřeným pracovníkem kupujícího.

### **Čl. V.**

#### **Práva z vadného plnění**



1. Pokud bude mít zboží odebírané kupujícím zjevné vady, je kupující povinen při převzetí zboží vyznačit tyto vady na dodacím listu. Tyto vady musí být podepsány pověřeným pracovníkem kupujícího a odpovědným pracovníkem prodávajícího. Zjevné vady musí být reklamovány ve lhůtě do 5 dnů od převzetí zboží, jinak právo z odpovědnosti za vady zaniká.
2. Zjištění množstevních nebo kvalitativních nedostatků je pověřený pracovník kupujícího povinen bez zbytečného odkladu sdělit písemně prodávajícímu.
3. Práva z vadného plnění se řídí ustanovením §§ 2106 - 2112 zákona č. 89/2012 Sb., občanský zákoník v platném znění.

### **Čl. VI.**

#### **Odstoupení od smlouvy a sankce**

1. Od smlouvy lze odstoupit, pokud dojde k podstatnému porušení smlouvy a pokud tento úmysl oznámí oprávněná strana druhé straně do 10-ti dnů od podstatného porušení povinností.
2. Za podstatné porušení smlouvy se považuje zejména:
  - a) prodlení prodávajícího s dodáním zboží delším než 10 dní a kupující se přitom na tomto prodlení nijak nepodílel,
  - b) kupující nesplní své finanční závazky vůči prodávajícímu a nebude schopen poskytnout takové záruky, že je splní v náhradní lhůtě,
  - c) stane-li se prodávající nespolehlivým plátcem DPH dle zák. č. 235/2004 Sb., o dani z přidané hodnoty, ve znění pozdějších předpisů.



3. Smluvní strany se dohodly na smluvní pokutě a to tak, že v případě prodlení s dodáním zboží strana prodávající zaplatí smluvní pokutu ve výši  a to za každý i započatý den prodlení. Zaplacením smluvní pokuty není dotčen nárok kupujícího na náhradu škody v částce převyšující zaplacenou smluvní pokutu.
4. V případě neuhrazení daňového dokladu kupujícím v termínu uvedeném v čl. III. této smlouvy, má prodávající právo na úroky z prodlení ve výši  z fakturované ceny vč. DPH za předmět koupě na základě konkrétní dílčí objednávky, a to za každý den prodlení.
5. Splatnost smluvní pokuty a úroku z prodlení je 10 dnů od doručení písemné výzvy k zaplacení.

### Čl. VIII.

#### Závěrečná ustanovení

1. Tato smlouva je uzavřena na dobu do vyčerpání částky 299 900,- Kč bez DPH.
2. K zániku smlouvy může dojít také:
  - a) dohodou smluvních stran,
  - b) odstoupením jedné ze smluvních stran,
  - c) výpovědí jedné ze smluvních stran bez udání důvodu.
3. Výpovědní lhůta činí jeden měsíc a počíná běžet první den měsíce následujícího po jejím doručení druhé smluvní straně.
4. Tuto smlouvu je možno měnit pouze formou písemných dodatků potvrzených oběma smluvními stranami.
5. Každá ze smluvních stran prohlašuje, že tuto smlouvu uzavírá svobodně a vážně, a že obsah smlouvy považuje za určitý a srozumitelný a jsou jí známy veškeré skutečnosti, jež jsou pro uzavření smlouvy rozhodující.
6. Tato smlouva nabývá platnosti dnem jejího podpisu oběma smluvními stranami a účinnosti dnem uveřejnění v registru smluv.
7. Pokud není v této smlouvě stanoveno jinak, řídí se právní vztahy z ní vyplývající právním řádem České republiky, zejména Občanským zákoníkem.
8. Strany vyslovují souhlas se zveřejněním (případně jiným zpřístupněním) této smlouvy, jakož i dalších skutečností souvisejících se smluvním vztahem založeným touto smlouvou, a to jak v režimu zák. č. 106/1999 Sb., o svobodném přístupu k informacím, tak případně podle jiných předpisů.
9. Tato smlouva podléhá uveřejnění dle zák. č. 340/2015 Sb. o zvláštních podmínkách účinnosti některých smluv, uveřejňování těchto smluv a o registru smluv (zákon o registru smluv). K uveřejnění v registru smluv zašle smlouvu kupující. Strany prohlašují, že smlouva neobsahuje žádné skutečnosti, které by nebylo možno poskytnout jako informace podle zák. č. 106/1999 Sb., případně jiných předpisů, zejména důvěrné údaje, utajované informace nebo obchodní tajemství, v důsledku kterých by se neuveřejňovaly podle zákona o registru smluv.
10. Tato smlouva obsahuje tři strany textu a jednu přílohu o jedné straně textu. Tato smlouva je vyhotovena ve dvou stejnopisech, z nichž každý má platnost originálu. Prodávající a kupující obdrží po jednom stejnopise.

V Brně dne

*11.3.2022*

V ..... dne

*11.3.22*  
*Blažim*

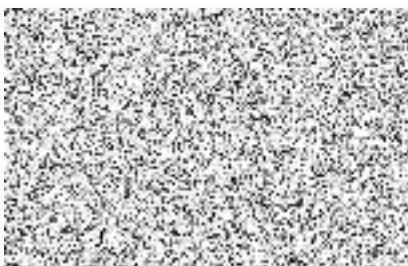

P

(Optimalizace krmných směsí v7.108)

## NAVRH KRMNÉ SMĚSI

List: 1

1. 2. 2022

RUSEK)

(OKS---  
(c) AgroKonzulta Žamberk s.r.o.,

Kód: 603-301

Obchodní název: Policie jízdní +

Pořadové číslo: 6.03

Kategorie zvířat: 6-Koně

Číslo výrobní kalkulace: 1602

Vyráběné množství ( t ): 1,50

Aktualizováno dne: 1. 2.22  
Výpočet založen dne: 30. 5.20

Název: Doplnková krmná směs pro policejní koně

Zpracoval:

Složení navržené krmné směsi  
Kód Název komponenty

8460	Kukurice zrno-prum.
8455	Jecmen 10,5%- prumer
8498	Ususky picnin II.trida
4600	Psenice klicky mackane
8491	Sojovy srot(47%CP)SBM Hip
8481	Cukrovarske rizky susene
8480	Psenicne otruby
4425	Pom.premix K 2020
8475	Psenice 11.5% N1 enzym
4418	BK Slunecnice s.
8869	Len Easylin100/30
8529	Melasa repna
3558	Syrovatka Eligo
8802	premix KONE B
4416	AGB FDK G20
9105	Marine MgO
4423	AGB_premix K20 0,0625%

## Analýza navržené krmné směsi

Ukazatel	Jednot.	Složení	Norma-Min	Norma-Max	Pln(%)	Rozdil	Ukazatel	Jednot.	Složení	Norma-Min	Norma-Max	Pln(%)	Rozdil
Susina DM	(g)	893,876	860,000	—	100,00		Zinek Zn	(mg)	70,48	—	—		
N-Látky CP	(g)	147,01	144,00	199,00	100,00		Selen Se	(mg)	0,22	—	—		
SNL-Skot	(g)	113,50	—	—	—		Jód I	(mg)	2,96	—	—		
Lysin Lys	(g)	7,2	6,0	—	100,00		Kobalt Co	(mg)	0,06	—	—		
Metionin	(g)	2,382	0,150	—	100,00		Karoteny	(mg)	0,95	—	—		
Sírné AK	(g)	4,993	—	—	—		Vit.A	(m.j.)	17498	2000	—	100,00	
Treonin	(g)	5,715	—	—	—		Vit.D	(m.j.)	2235	250	—	100,00	
Tryptofan	(g)	1,646	—	—	—		Vit.E	(mg)	123,9	10,0	—	100,00	
Arginin	(g)	8,523	—	—	—		Thiamin	(mg)	11,63	—	—	—	
Glycin	(g)	6,520	—	—	—		Riboflavin	(mg)	16,14	—	—	—	
Histidin	(g)	3,541	—	—	—		K. Pantoten	(mg)	41,72	—	—	—	
Isoleucin	(g)	5,866	—	—	—		Cholin	(mg)	1127,65	—	—	—	
Leucin	(g)	11,018	—	—	—		Niacin	(mg)	130,44	—	—	—	
Fenylalani	(g)	6,405	—	—	—		Pyridoxin	(mg)	16,21	—	—	—	
Valin	(g)	7,227	—	—	—		Vit.B12	(ug)	63,97	—	—	—	
Tyrosin	(g)	4,800	—	—	—		K.Listová	(mg)	4,40	—	—	—	
Tuk Fat	(g)	44,411	20,000	—	100,00		Biotin	(mg)	2,10	—	—	—	
K. Linolová	(g)	12,495	—	—	—		Vit.K	(mg/kg)	0,21	—	—	—	
Vláknina F	(g)	87,337	40,000	120,000	100,00		Vit.C	(mg/kg)	187,00	—	—	—	
ŠkrobStarc	(g)	285,885	—	—	—		BHT	(mg)	6,4	—	—	—	
Cukry Suga	(g)	57,561	—	—	—		BHA	(mg)	3	—	—	—	
SE-Koně (MJ)		11,799	—	—	—		Kys.mléčná	(g)	0,04	—	—	—	
Popel ash	(g)	65,746	50,000	75,000	100,00		ADF	(g)	80,09	—	—	—	
Vápník Ca	(g)	9,56	3,20	19,10	100,00		NDF	(g)	144,88	—	—	—	
Fosfor P	(g)	6,57	3,00	—	100,00		it3 faktor		4,5	—	—	—	
Fosf-P dig	(g)	3,28	1,20	—	100,00								
Sodík Na	(g)	2,41	1,10	8,00	100,00								
Draslik K	(g)	8,24	—	—	—								
Chlór Cl	(g)	3,59	—	—	—								
Hořčík Mg	(g)	3,61	1,00	—	100,00								
Šíra S	(g)	1,90	—	—	—								
Železo Fe	(mg)	142,92	—	—	—								
Měď Cu	(mg)	12,41	—	—	—								
Mangan Mn	(mg)	78,38	—	—	—								

Živinnové poměry  
Název poměru

Název poměru	Složení	Norma-Min	Norma-Max	Plnění (%)	Rozdil
Ca:P	1,455	—	—	—	—