

Dohoda o postoupení smlouvy o poskytování pracovnělékařských služeb

uzavřená na základě § 1895 občanského zákoníku mezi následujícími stranami:

1. Domov důchodců Čáslav

Adresa provozovny: Nazaret c.p. 94/3 a 59/5, 286 01 Caslav

Se sídlem: Nazaret c.p. 94/3 a 59/5, 286 01 Caslav

IC: 48677787

Zastoupena: [REDACTED]

Bankovní spojení: [REDACTED]

Číslo účtu: [REDACTED]

Organizace zapsána v obchodním rejstříku vedeném Městským soudem v Praze, pod spisovou značkou Pr 1639

Kontakt: [REDACTED]

(dále jen "**Zaměstnavatel**")

a

2. Všeobecný lékař Posázaví s.r.o.

IC: 03612678, DIČ: CZ03612678

se sídlem 1. máje 67, 281 63 Kozojedy

zastoupena svým jednatelem, [REDACTED]

korespondenční adresa: Vnoučkova 2008, Benesov, 256 01

(dále jen „**Původní poskytovatel**“)

a

3. Všeobecný lékař Prevent s.r.o.

IČ 08617368 DIČ: CZ08617368

se sídlem 1. máje 67, 281 63 Kozojedy

zastoupena svým jednatelem, [REDACTED]

korespondenční adresa: Vnoučkova 2008, Benešov, 256 01

(dále jen „**Nový poskytovatel**“)

I.

1. Původní poskytovatel a Zaměstnavatel spolu uzavřeli dne 9. 7. 2019 smlouvu o poskytování pracovnělékařských služeb ve smyslu § 53 zákona č. 373/2011 Sb. o specifických zdravotních službách (dále jen „Smlouva o PLS“).
2. Účelem této dohody je postoupení práv a povinností ze Smlouvy o PLS na Nového poskytovatele, který bude pracovnělékařské služby poskytovat Zaměstnavateli ode dne 1. 3. 2022 (dále jen „Den účinnosti“). Zároveň s tím bude také změněn text Smlouvy o PLS.

II.

1. Původní poskytovatel tímto převádí svá práva a povinnosti ze Smlouvy o PLS na Nového poskytovatele s účinností ke Dni účinnosti a Zaměstnavatel s tímto převodem vyslovuje souhlas.
2. Ode Dne účinnosti bude pracovně lékařské služby poskytovat Zaměstnavateli Nový poskytovatel a Zaměstnavatel bude od uvedeného data platit úhradu za tyto služby Novému poskytovateli na jeho 
3. Veškeré vzájemné pohledávky a nároky Původního poskytovatele a Zaměstnavatele, které vznikly či vzniknou do Dne účinnosti, budou vypořádány mezi Původním poskytovatelem a Zaměstnavatelem, tj. tyto pohledávky a nároky na Nového poskytovatele nepřecházejí.

III.

S účinností ode Dne účinnosti se text Smlouvy o PLS nahrazuje novým zněním, které je obsaženo v příloze této smlouvy.

IV.

1. Tato dohoda nabývá platnosti dnem podpisu všemi účastníky a účinnosti nabývá Dnem účinnosti.
2. Tato dohoda se vyhotovuje ve třech vyhotoveních, z nichž každá ze stran obdrží jedno.
3. Tato dohoda může být měněna či doplňována jen v písemné formě.

V dne

Zaměstnavatel:



Původní poskytovatel:

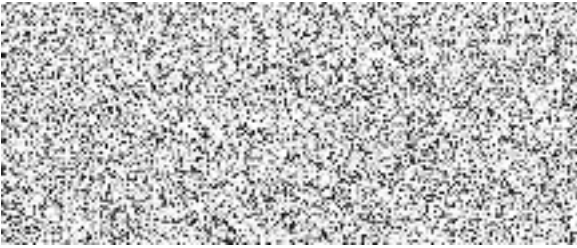

Nový poskytovatel:

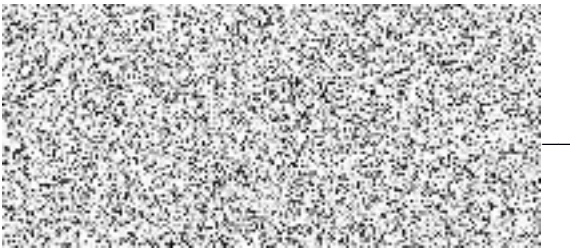

Přílohy:

Smlouva o poskytování pracovnělékařských služeb