

Česká republika – Státní pozemkový úřad

sídlo: Husinecká 1024/11a, 130 00 Praha 3 – Žižkov

IČO: 01312774

DIČ: CZ01312774

za který právně jedná RNDr. Dagmar Benešová, vedoucí pobočky Znojmo Krajského pozemkového úřadu pro Jihomoravský kraj

adresa: nám. Armády 1213/8, 669 02 Znojmo,

na základě oprávnění vyplývajícího z předpisu Státního pozemkového úřadu č. 1/2016,

Podpisový řád, ze dne 12.1.2016

bankovní spojení: Česká národní banka

číslo účtu: 110015-3723001/0710

(dále jen „propachtovatel“)

– na straně jedné –

a

AGRA ŠANOV, spol. s r.o.

Sídlo: Šanov - Anšov 223, PSČ 671 68

IČ: 48530662

DIČ: CZ48530662

Zapsáno v obchodním rejstříku vedeném Krajským soudem v Brně, oddíl C, vložka 10762

osoba oprávněná jednat za právnickou osobu – jednatel DiS. Ondřej Kaňa

(dále jen „pachtýř“)

– na straně druhé –

uzavírají podle ustanovení § 2332 a násl. zákona č. 89/2012 Sb., občanský zákoník, (dále jen „NOZ“)
tuto

PACHTOVNÍ SMLOUVU

č. 40N17/27

Čl. I

1) Propachtovatel je ve smyslu zákona č. 503/2012 Sb., o Státním pozemkovém úřadu a o změně některých souvisejících zákonů, ve znění pozdějších předpisů, příslušný hospodařit se zemědělskými pozemky specifikovanými v příloze č. 1 a č. 2 této smlouvy vedenými u Katastrálního úřadu pro Jihomoravský kraj Katastrálního pracoviště Znojmo.

Přílohy č. 1 a 2 jsou nedílnou součástí této smlouvy.

Nedílnou součástí pachtovní smlouvy je grafické zobrazení parc.č. KN 6254, KN 6260, KN 6280, KN 6299, KN 6719, KN 6836, které tvoří přílohu č. 3, 4, 5, 6, 7 a 8 této pachtovní smlouvy.

2) Pozemek parc.č. KN 3396 v k.ú. Šanov nad Jevišovkou a pozemky v k.ú. Hrabětice přešly do této pachtovní smlouvy z nájemních smluv č. 605N06/27, č. 138N07/27, č. 269N09/27, č. 234N09/27 a užívání pozemků parc.č. KN 6227, KN 6229, KN 6231, KN 6240, KN 6254, KN 6260, KN 6280, KN 6286, KN 6291, KN 6299, KN 6360, KN 6362, KN 6375, KN 6397, KN 6512, KN 6719, KN 6819, KN 6836 v k.ú. Šanov nad Jevišovkou od 28.9.2016 do 30.4.2017 je řešeno v dohodě o zaplacení úhrady za užívání nemovité věci č. 40N17/27.

Čl. II

Propachtovatel přenechává pachtýři pozemky uvedené v čl. I této smlouvy do užívání za účelem:

- provozování zemědělské výroby a zabezpečení ochrany přírody.

Čl. III

Pachtýř je povinen:

a) užívat pozemky řádně v souladu s jejich účelovým určením, hospodařit na nich způsobem založeným na střídání plodin a hnojení organickou hmotou ve dvou až čtyřletých cyklech podle fyzikálních vlastností půdy, způsobu hospodaření a nároků pěstovaných rostlin a pozemky nacházející se ve zvláště chráněných územích a jejich ochranných pásmech užívat řádně v souladu s jejich účelovým určením a v souladu s podmínkami ochrany přírody a podmínkami omezujícími hospodářské využití uvedenými v zákoně č. 114/1992 Sb., o ochraně přírody a krajiny, ve znění pozdějších předpisů,

b) dodržovat povinnosti vyplývající ze zákona č. 326/2004 Sb., o rostlinolékařské péči a o změně některých souvisejících zákonů, ve znění pozdějších předpisů,

c) dodržovat zákaz hospodářské činnosti vyvolávající erozi a další degradaci půdy a používání toxických a jiných škodlivých látek s dlouhodobým reziduálním účinkem, dodržovat ustanovení § 3 odst. 1 zákona č. 334/1992 Sb., o ochraně zemědělského půdního fondu, ve znění pozdějších předpisů,

d) umožnit propachtovateli provádění kontroly k bodům a) až c) formou nahlédnutí do evidence rozborů a vstupem na pozemky,

e) dodržovat povinnosti vyplývající ze zákona č. 449/2001 Sb., o myslivosti, ve znění pozdějších předpisů,

f) provádět podle podmínek sběr kamene,

g) vyžádat si souhlas propachtovatele při realizaci zúrodňovacích opatření a zakládání trvalých porostů na pozemku nebo při provádění změny druhu pozemku,

h) trpět věcná břemena, resp. služebnosti spojené s pozemkem, jenž je předmětem pachtu,

i) platit v souladu se zákonnou úpravou daň z nemovitých věcí za propachtované pozemky, jež jsou předmětem pachtu.

Čl. IV

1) Tato smlouva se uzavírá **od 1.5.2017** na dobu neurčitou.

2) Právní vztah založený touto smlouvou lze ukončit dohodou nebo písemnou výpovědí.

3) Pacht lze v souladu s ustanovením § 2347 NOZ vypovědět v dvanáctiměsíční výpovědní době, a to vždy jen k 1. říjnu běžného roku.

4) Stane-li se pachtýř ze zdravotních důvodů nezpůsobilý na pozemku hospodařit, má dle ustanovení § 2348 NOZ právo vypovědět pacht v tříměsíční výpovědní době.

5) Propachtovatel může v souladu s ustanovením § 2334 NOZ vypovědět pacht bez výpovědní doby, jestliže pachtýř propachtuje propachtované pozemky jinému, přenechá-li je k užívání nebo změni-li hospodářské určení pozemků, anebo způsob jejich užívání nebo požívání bez propachtovatelova předchozího souhlasu.

Čl. V

1) Pachtýř je povinen platit propachtovateli pachtovné.

2) Pachtovné se platí **ročně pozadu** vždy k 1. 10. běžného roku.

3) Roční pachtovné se stanovuje dohodou ve výši **282.652,- Kč** (slovy: dvěstěosmdesátdvatisícšestsetpadesát dva korun českých).

4) Pachtovné za období od účinnosti smlouvy do 30.9.2017 včetně činí 118.482,- Kč (slovy: jednostoosmnácttisícčtyřistaosmdesát dva korun českých) a bude uhrazeno k 1.10.2017.

5) Pachtovné bude hrazeno převodem na účet propachtovatele vedený u České národní banky, číslo účtu 110015-3723001/0710, variabilní symbol 4011727.

Zaplacením se rozumí připsání placené částky na účet propachtovatele.

6) Nedodrží-li pachtýř lhůtu pro úhradu pachtovného, je povinen podle ustanovení § 1970 NOZ zaplatit propachtovateli úrok z prodlení, a to na účet propachtovatele vedený u České národní banky, číslo účtu 180013-3723001/0710, variabilní symbol 4011727.

7) Prodlení pachtýře s úhradou pachtovného delší než 60 dnů se považuje za porušení smlouvy, které zakládá právo propachtovatele smlouvu vypovědět bez výpovědní doby (ustanovení § 2228 odst. 4 NOZ).

8) Smluvní strany se dohodly, že propachtovatel je oprávněn vždy k 1. 10. běžného roku jednostranně zvýšit pachtovné o míru inflace vyjádřenou přírůstkem průměrného ročního indexu spotřebitelských cen vyhlášenou Českým statistickým úřadem za předcházející běžný rok.

Zvýšené pachtovné bude uplatněno písemným oznámením ze strany propachtovatele nejpozději do 1. 9. běžného roku, a to bez nutnosti uzavírat dodatek a pachtýř bude povinen novou výši pachtovného platit s účinností od nejbližší platby pachtovného.

Základem pro výpočet zvýšeného pachtovného bude pachtovné sjednané před tímto zvýšením.

V případě, že meziroční míra inflace přestane být z jakéhokoli důvodu nadále publikována, nahradí ji jiný podobný index nebo srovnatelný statistický údaj vyhlášený příslušným orgánem, který propachtovatel dle svého rozumného uvážení zvolí.

Čl. VI

Pokud je na propachtovaných pozemcích zřízeno meliorační zařízení, pachtýř se zavazuje:

- u melioračních zařízení umístěných pod povrchem půdy zajistit jejich údržbu,
- k hlavním melioračním zařízením umožnit přístup za účelem provedení údržby.

Čl. VII

Pachtýř bere na vědomí a je srozuměn s tím, že pozemky, které jsou předmětem pachtu dle této smlouvy, mohou být propachtovatelem převedeny na třetí osoby v souladu s jeho dispozičním oprávněním. V případě změny vlastnictví platí ustanovení § 2221 a § 2222 NOZ.

Čl. VIII

Pachtýř je oprávněn propachtované pozemky nebo jeho části propachtovat nebo dát do užívání třetí osobě jen s předchozím písemným souhlasem propachtovatele.

Pachtýř není oprávněn propachtované pozemky nacházející se ve zvláště chráněných územích a jejich ochranných pásmech, některé z nich nebo jejich části propachtovat nebo dát do užívání třetí osobě.

Čl. IX

1) Smluvní strany se dohodly, že jakékoliv změny a doplňky této smlouvy jsou možné pouze písemnou formou dodatku k této smlouvě, a to na základě dohody smluvních stran, není-li touto smlouvou stanoveno jinak.

2) Smluvní strany jsou povinny se vzájemně informovat o jakékoli změně údajů týkajících se jejich specifikace jako smluvní strany této smlouvy, a to nejpozději do 30 dnů ode dne změny.

Čl. X

Tato smlouva je vyhotovena ve dvou stejnopisech, z nichž každý má platnost originálu. Jeden stejnopis přebírá pachtýř a jeden je určen pro propachtovatele.

Čl. XI

Tato smlouva nabývá platnosti dnem podpisu smluvními stranami a účinnosti dnem uvedeným v Čl. IV této smlouvy.

Čl. XII

Smluvní strany po přečtení této smlouvy prohlašují, že s jejím obsahem souhlasí a že tato smlouva je shodným projevem jejich vážné a svobodné vůle, a na důkaz toho připojují své podpisy.

Ve Znojmě dne

.....
RNDr. Dagmar Benešová
vedoucí Pobočky Znojmo
Krajského pozemkového úřadu
pro Jihomoravský kraj
propachtovatel

.....
AGRA ŠANOV, spol. s r.o.
jednatel DiS. Ondřej Kaňa
pachtýř

Za správnost: Ilona Burgetová

.....
podpis

Tato smlouva byla uveřejněna v registru smluv dle zákona č. 340/2015 Sb., o zvláštních podmínkách účinnosti některých smluv, uveřejňování těchto smluv a o registru smluv (zákon o registru smluv).

Datum registrace
ID smlouvy
ID verze
Registraci provedl: Ilona Burgetová

Ve Znojmě dne

.....

Příloha k pachtovní smlouvě č. 40N17/27

AGRA ŠANOV, spol. s r.o.

Variabilní symbol: 4011727

Roční pacht:

Šanov - Anšov 223

Účinná od: 1.5.2017

282 652 Kč

Šanov

Katastr	Parcela	/	Díl	Skup.	Kultura	Číslo LV	Cena za ha [Kč]	Výměra [m2]	%	Pacht [Kč]
Hrabětica										
	5 978	0	0	2	2	10 002	107 600	69 972	2,2	16 563,77
	6 181	0	0	2	7	10 002	107 600	163 124	2,2	38 614,71
	10 540	0	0	2	2	10 002	107 600	1 068	2,2	252,82
	10 543	0	0	2	2	10 002	107 600	4 315	2,2	1 021,45
	10 563	0	0	2	2	10 002	107 600	940	2,2	222,52
	10 586	0	0	2	2	10 002	107 600	17 850	2,2	4 225,45
	10 612	0	0	2	2	10 002	107 600	11 692	2,2	2 767,73
	10 733	0	0	2	2	10 002	107 600	4 190	2,2	991,86
	10 741	0	0	2	2	10 002	107 600	4 299	2,2	1 017,66
	10 746	0	0	2	2	10 002	107 600	7 837	2,2	1 855,17
	10 750	0	0	2	2	10 002	107 600	4 750	2,2	1 124,42
	10 762	0	0	2	2	10 002	107 600	5 843	2,2	1 383,15
	10 763	0	0	2	14	10 002	107 600	795	2,2	188,19
	10 921	0	0	2	2	10 002	107 600	13 200	2,2	3 124,70
	11 058	0	0	2	2	10 002	107 600	2 406	2,2	569,55
	11 060	0	0	2	2	10 002	107 600	7 191	2,2	1 702,25
	11 086	0	0	2	2	10 002	107 600	17 661	2,2	4 180,71
	11 087	0	0	2	2	10 002	107 600	9 920	2,2	2 348,26
	11 093	0	0	2	2	10 002	107 600	8 966	2,2	2 122,43
	11 101	0	0	2	2	10 002	107 600	8 905	2,2	2 107,99
	11 134	0	0	2	2	10 002	107 600	15 597	2,2	3 692,12
	11 137	0	0	2	2	10 002	107 600	9 705	2,2	2 297,37
	11 474	0	0	2	2	10 002	107 600	2 131	2,2	504,45
	11 482	0	0	2	2	10 002	107 600	13 122	2,2	3 106,24
	11 483	0	0	2	2	10 002	107 600	14 379	2,2	3 403,80
	11 490	0	0	2	2	10 002	107 600	12 074	2,2	2 858,16
	11 506	0	0	2	2	10 002	107 600	17 965	2,2	4 252,67
	11 516	0	0	2	2	10 002	107 600	19 054	2,2	4 510,46
	11 589	0	0	2	2	10 002	107 600	40 775	2,2	9 652,26
	11 595	0	0	2	2	10 002	107 600	48 535	2,2	11 489,21
	11 597	0	0	2	2	10 002	107 600	3 879	2,2	918,24
	11 603	0	0	2	14	10 002	107 600	1 033	2,2	244,53
	11 607	0	0	2	2	10 002	107 600	5 071	2,2	1 200,41
	11 608	0	0	2	14	10 002	107 600	93	2,2	22,01
	11 618	0	0	2	14	10 002	107 600	94	2,2	22,25
	11 619	0	0	2	2	10 002	107 600	5 291	2,2	1 252,49
	11 633	0	0	2	2	10 002	107 600	12 558	2,2	2 972,73
	11 645	0	0	2	14	10 002	107 600	222	2,2	52,55
	11 648	0	0	2	2	10 002	107 600	10 460	2,2	2 476,09
	11 667	0	0	2	14	10 002	107 600	170	2,2	40,24
	11 668	0	0	2	2	10 002	107 600	5 226	2,2	1 237,10
	11 680	0	0	2	2	10 002	107 600	2 476	2,2	586,12
	11 694	0	0	2	2	10 002	107 600	8 460	2,2	2 002,65
	11 708	0	0	2	2	10 002	107 600	14 744	2,2	3 490,20
	11 716	0	0	2	2	10 002	107 600	10 819	2,2	2 561,07
	11 864	0	0	2	14	10 002	107 600	450	2,2	106,52
	11 865	0	0	2	2	10 002	107 600	4 697	2,2	1 111,87

644 004

152 448,60

Příloha k pachtovní smlouvě č. 40N17/27

AGRA ŠANOV, spol. s r.o.

Variabilní symbol: 4011727

Roční pacht:

Šanov - Anšov 223

Účinná od: 1.5.2017

282 652 Kč

Šanov

Katastr	Parcela	/	Díl	Skup.	Kultura	Číslo LV	Cena za ha [Kč]	Výměra [m2]	%	Pacht [Kč]
Šanov nad Jevišovkou										
	3 396	0	0	2	2	10 002	101 500	9 983	2,2	2 229,20
	6 227	0	0	2	2	10 002	101 500	24 343	2,2	5 435,79
	6 229	0	0	2	2	10 002	101 500	138 377	2,2	30 899,58
	6 231	0	0	2	2	10 002	101 500	99 100	2,2	22 129,03
	6 240	0	0	2	2	10 002	101 500	45 604	2,2	10 183,37
část	6 254	0	0	2	2	10 002	101 500	23 890	2,2	5 334,64
část	6 260	0	0	2	2	10 002	101 500	13 479	2,2	3 009,86
část	6 280	0	0	2	2	10 002	101 500	68 799	2,2	15 362,82
	6 286	0	0	2	2	10 002	101 500	10 000	2,2	2 233,00
	6 291	0	0	2	2	10 002	101 500	59 428	2,2	13 270,27
část	6 299	0	0	2	2	10 002	101 500	4 029	2,2	899,68
	6 360	0	0	2	2	10 002	101 500	20 483	2,2	4 573,85
	6 362	0	0	2	2	10 002	101 500	3 709	2,2	828,22
	6 375	0	0	2	2	10 002	101 500	2 453	2,2	547,75
	6 397	0	0	2	2	10 002	101 500	9 529	2,2	2 127,83
	6 512	0	0	2	2	10 002	101 500	11 903	2,2	2 657,94
část	6 719	0	0	2	2	10 002	101 500	1 134	2,2	253,22
	6 819	0	0	2	2	10 002	101 500	19 969	2,2	4 459,08
část	6 836	0	0	2	2	10 002	101 500	16 876	2,2	3 768,41
								583 088		130 203,54
CELKEM pachtövné dohodou								1 227 092		282 652 Kč

Výpočet alikvotní části pachtu pro smlouvu č. 40N17/27

Spočítáno ke dni: 1.10.2017

Parcela / Díl	Skup.	Výměra [m2]	Datum přidání	Datum vydání	Počet dní	Pacht [Kč]
Stávající parcely						
Hrabětice						
5 978 0	2	69 972	1.5.2017		153	6 943,17
6 181 0	2	163 124	1.5.2017		153	16 186,44
10 540 0	2	1 068	1.5.2017		153	105,98
10 543 0	2	4 315	1.5.2017		153	428,17
10 563 0	2	940	1.5.2017		153	93,28
10 586 0	2	17 850	1.5.2017		153	1 771,22
10 612 0	2	11 692	1.5.2017		153	1 160,17
10 733 0	2	4 190	1.5.2017		153	415,77
10 741 0	2	4 299	1.5.2017		153	426,58
10 746 0	2	7 837	1.5.2017		153	777,65
10 750 0	2	4 750	1.5.2017		153	471,33
10 762 0	2	5 843	1.5.2017		153	579,79
10 763 0	2	795	1.5.2017		153	78,89
10 921 0	2	13 200	1.5.2017		153	1 309,81
11 058 0	2	2 406	1.5.2017		153	238,74
11 060 0	2	7 191	1.5.2017		153	713,55
11 086 0	2	17 661	1.5.2017		153	1 752,46
11 087 0	2	9 920	1.5.2017		153	984,34
11 093 0	2	8 966	1.5.2017		153	889,68
11 101 0	2	8 905	1.5.2017		153	883,62
11 134 0	2	15 597	1.5.2017		153	1 547,66
11 137 0	2	9 705	1.5.2017		153	963,01
11 474 0	2	2 131	1.5.2017		153	211,45
11 482 0	2	13 122	1.5.2017		153	1 302,07
11 483 0	2	14 379	1.5.2017		153	1 426,80
11 490 0	2	12 074	1.5.2017		153	1 198,08
11 506 0	2	17 965	1.5.2017		153	1 782,63
11 516 0	2	19 054	1.5.2017		153	1 890,69
11 589 0	2	40 775	1.5.2017		153	4 046,02
11 595 0	2	48 535	1.5.2017		153	4 816,03
11 597 0	2	3 879	1.5.2017		153	384,91
11 603 0	2	1 033	1.5.2017		153	102,50
11 607 0	2	5 071	1.5.2017		153	503,19
11 608 0	2	93	1.5.2017		153	9,23
11 618 0	2	94	1.5.2017		153	9,33
11 619 0	2	5 291	1.5.2017		153	525,02
11 633 0	2	12 558	1.5.2017		153	1 246,10
11 645 0	2	222	1.5.2017		153	22,03
11 648 0	2	10 460	1.5.2017		153	1 037,92
11 667 0	2	170	1.5.2017		153	16,87
11 668 0	2	5 226	1.5.2017		153	518,57
11 680 0	2	2 476	1.5.2017		153	245,69
11 694 0	2	8 460	1.5.2017		153	839,47
11 708 0	2	14 744	1.5.2017		153	1 463,02
11 716 0	2	10 819	1.5.2017		153	1 073,54
11 864 0	2	450	1.5.2017		153	44,65
11 865 0	2	4 697	1.5.2017		153	466,07

644 004

63 903,11

Šanov nad Jevišovkou

Výpočet alikvotní části pachtu pro smlouvu č. 40N17/27

Spočítáno ke dni: 1.10.2017

Parcela / Díl	Skup.	Výměra [m2]	Datum přidání	Datum vydání	Počet dní	Pacht [Kč]
Stávající parcely						
Šanov nad Jevišovkou						
3 396 0	2	9 983	1.5.2017		153	934,43
6 227 0	2	24 343	1.5.2017		153	2 278,56
6 229 0	2	138 377	1.5.2017		153	12 952,43
6 231 0	2	99 100	1.5.2017		153	9 276,00
6 240 0	2	45 604	1.5.2017		153	4 268,65
6 254 0	2	23 890	1.5.2017		153	2 236,16
6 260 0	2	13 479	1.5.2017		153	1 261,67
6 280 0	2	68 799	1.5.2017		153	6 439,76
6 286 0	2	10 000	1.5.2017		153	936,02
6 291 0	2	59 428	1.5.2017		153	5 562,61
6 299 0	2	4 029	1.5.2017		153	377,13
6 360 0	2	20 483	1.5.2017		153	1 917,26
6 362 0	2	3 709	1.5.2017		153	347,17
6 375 0	2	2 453	1.5.2017		153	229,60
6 397 0	2	9 529	1.5.2017		153	891,94
6 512 0	2	11 903	1.5.2017		153	1 114,15
6 719 0	2	1 134	1.5.2017		153	106,14
6 819 0	2	19 969	1.5.2017		153	1 869,15
6 836 0	2	16 876	1.5.2017		153	1 579,63
583 088						54 578,47
1 227 092						118 481,58
CELKEM:		1 227 092				118 481,58

VÝPIS Z KATASTRU NEMOVITOSTÍ - KatastrNVF

3.4.2017 10:30:23

Informace o parcelách
na katastrálním území: Hrabětice
Číselný kód: 646431

Obec: Hrabětice Číselný kód: 594130
Okres: Znojmo Číselný kód: 3713

Par.cis	Díl CP-E	Skupina	Výměra[m ²]	Druh	Využití	LV	Původní kú
5978	0	2	69972	2		10002	
6181	0	2	163124	7		10002	
10540	0	2	1068	2		10002	
10543	0	2	4315	2		10002	
10563	0	2	940	2		10002	
10586	0	2	17850	2		10002	
10612	0	2	11692	2		10002	
10733	0	2	4190	2		10002	
10741	0	2	4299	2		10002	
10746	0	2	7837	2		10002	
10750	0	2	4750	2		10002	
10762	0	2	5843	2		10002	
10763	0	2	795	14	17	10002	
10921	0	2	13200	2		10002	
11058	0	2	2406	2		10002	
11060	0	2	7191	2		10002	
11086	0	2	17661	2		10002	
11087	0	2	9920	2		10002	
11093	0	2	8966	2		10002	
11101	0	2	8905	2		10002	
11134	0	2	15597	2		10002	
11137	0	2	9705	2		10002	
11474	0	2	2131	2		10002	
11482	0	2	13122	2		10002	
11483	0	2	14379	2		10002	
11490	0	2	12074	2		10002	
11506	0	2	17965	2		10002	
11516	0	2	19054	2		10002	
11589	0	2	40775	2		10002	
11595	0	2	48535	2		10002	
11597	0	2	3879	2		10002	
11603	0	2	1033	14	17	10002	
11607	0	2	5071	2		10002	
11608	0	2	93	14	17	10002	
11618	0	2	94	14	17	10002	
11619	0	2	5291	2		10002	
11633	0	2	12558	2		10002	
11645	0	2	222	14	17	10002	
11648	0	2	10460	2		10002	
11667	0	2	170	14	17	10002	
11668	0	2	5226	2		10002	
11680	0	2	2476	2		10002	
11694	0	2	8460	2		10002	
11708	0	2	14744	2		10002	
11716	0	2	10819	2		10002	
11864	0	2	450	14	17	10002	
11865	0	2	4697	2		10002	

Vlastník: 10002 Česká republika
Státní pozemkový úřad, Cast obce: Žižkov Husinecká 1024/11a-Praha, 13000

Počet parcel
Výměra celkem[m²]

47
644004

VÝPIS Z KATASTRU NEMOVITOSTÍ - KatastrNVF

3.4.2017 10:42:05

Informace o parcelách
na katastrálním území: Šanov nad Jevišovkou
Číselný kód: 762016

Obec: Šanov Číselný kód: 594873
Okres: Znojmo Číselný kód: 3713

Par.cis	Díl CP-E	Skupina	Výměra[m ²]	Druh	Využití	LV	Původní kú
3396	0	2	9983	2		10002	
6227	0	2	24343	2		10002	
6229	0	2	138377	2		10002	
6231	0	2	99100	2		10002	
6240	0	2	45604	2		10002	
6254	0	2	42554	2	23890	10002	
6260	0	2	31152	2	13479	10002	
6280	0	2	74199	2	68799	10002	
6286	0	2	10000	2		10002	
6291	0	2	59428	2		10002	
6299	0	2	178549	2	4029	10002	
6360	0	2	20483	2		10002	
6362	0	2	3709	2		10002	
6375	0	2	2453	2		10002	
6397	0	2	9529	2		10002	
6512	0	2	11903	2		10002	
6719	0	2	6600	2	1734	10002	
6819	0	2	19969	2		10002	
6836	0	2	49200	2	16876	10002	

Vlastník: 10002 Česká republika
Státní pozemkový úřad, Cast obce: Žižkov Husinecká 1024/11a-Praha, 13000

Počet parcel
Výměra celkem[m²]

19
807132 583088 m²

k.ú. Sanov nad Jevišovkou

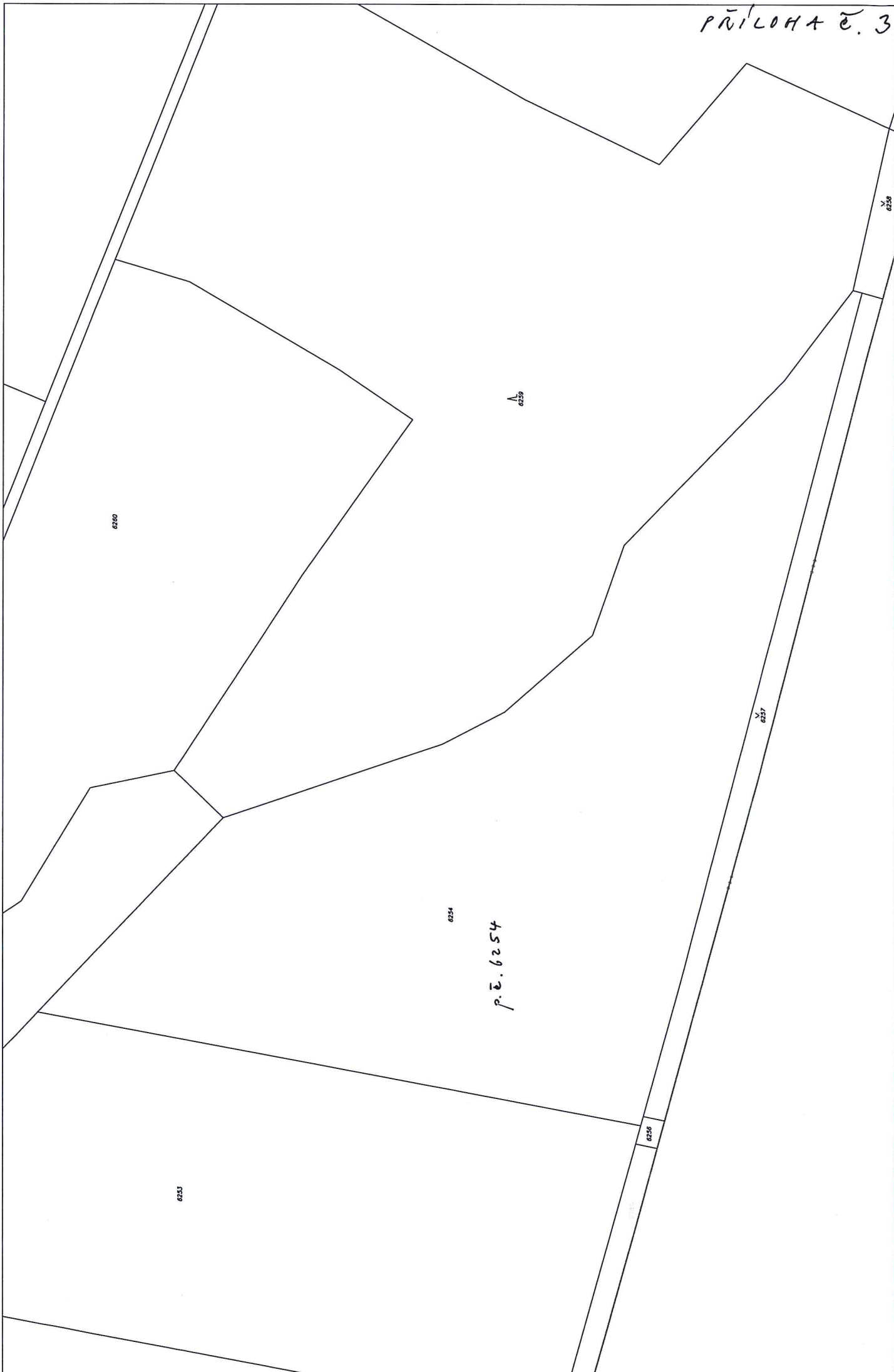

k.ú. Šanov nad Jevišovkou

PRÍLOHA E. 4

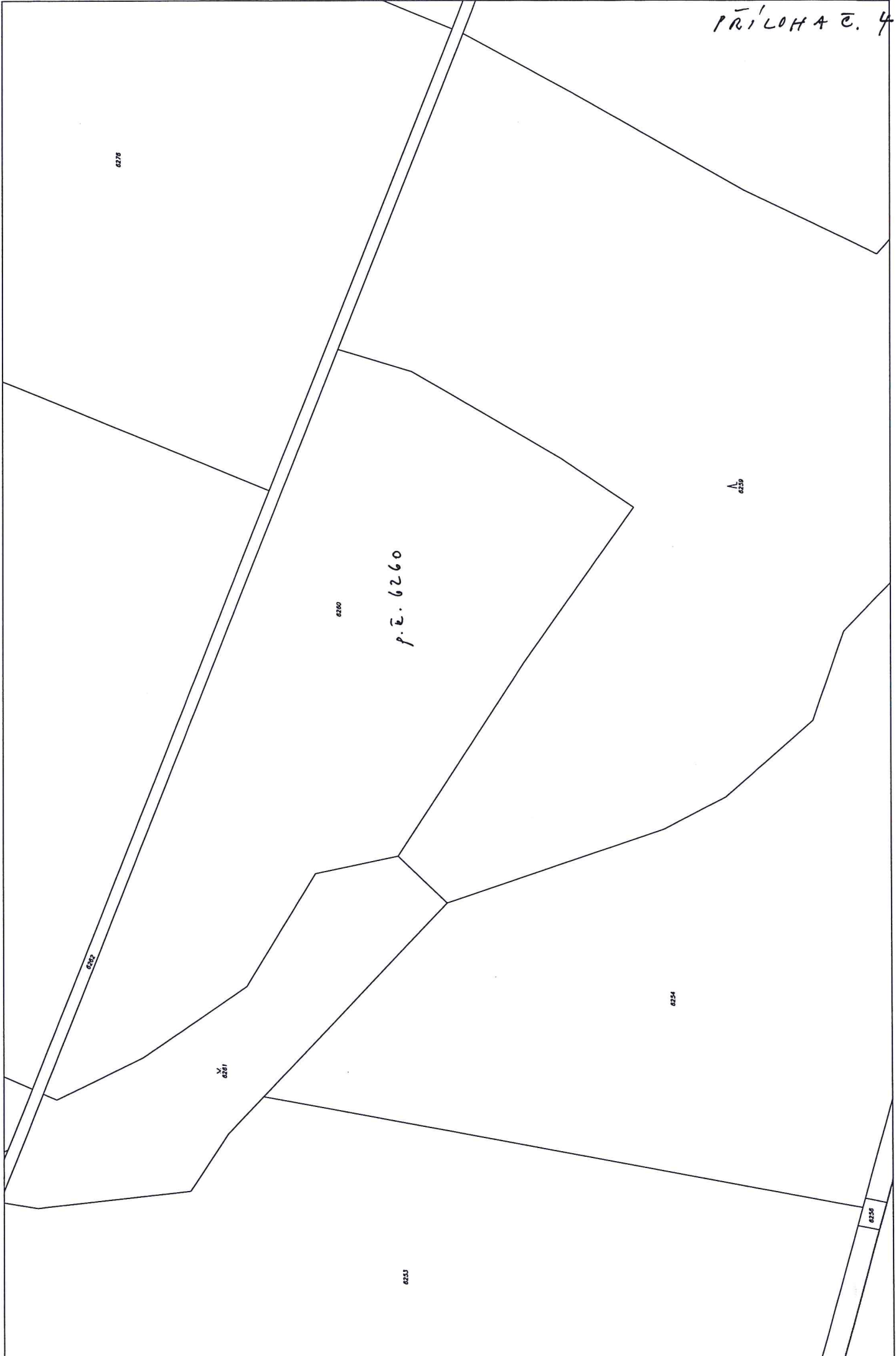

1:2000

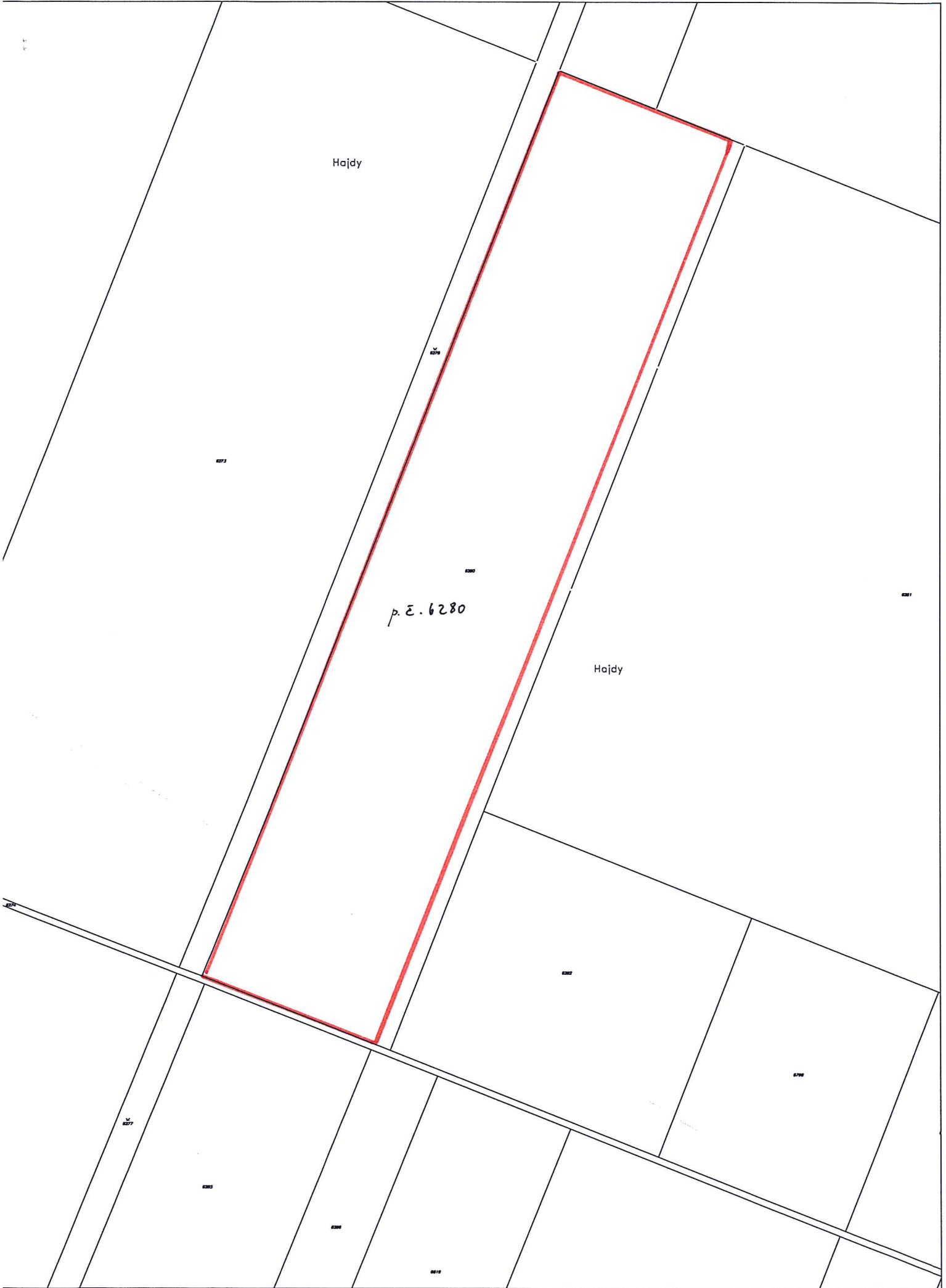



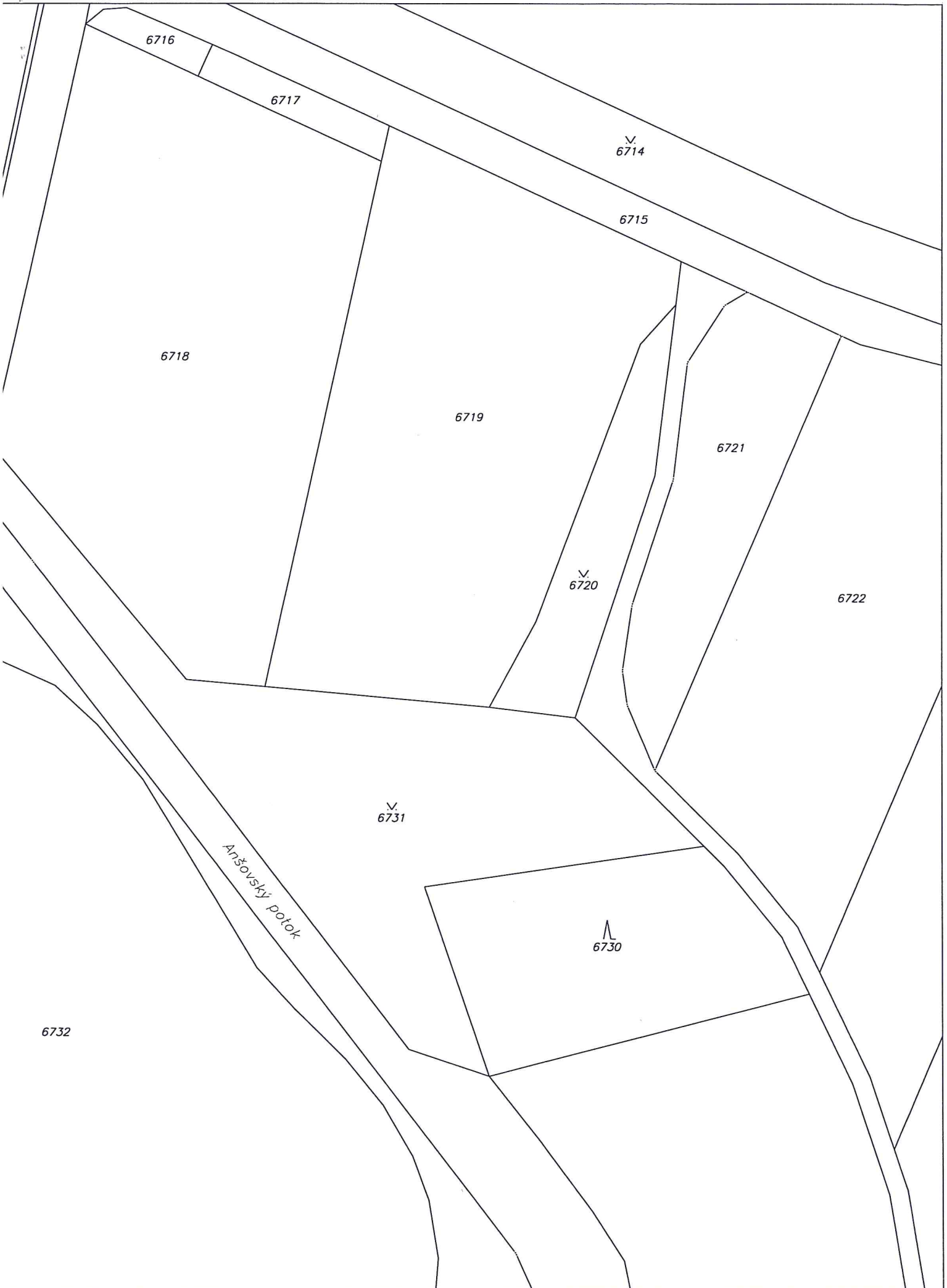

k.ú. Šanov nad Jevišovkou

PRÍLOHA č. 8

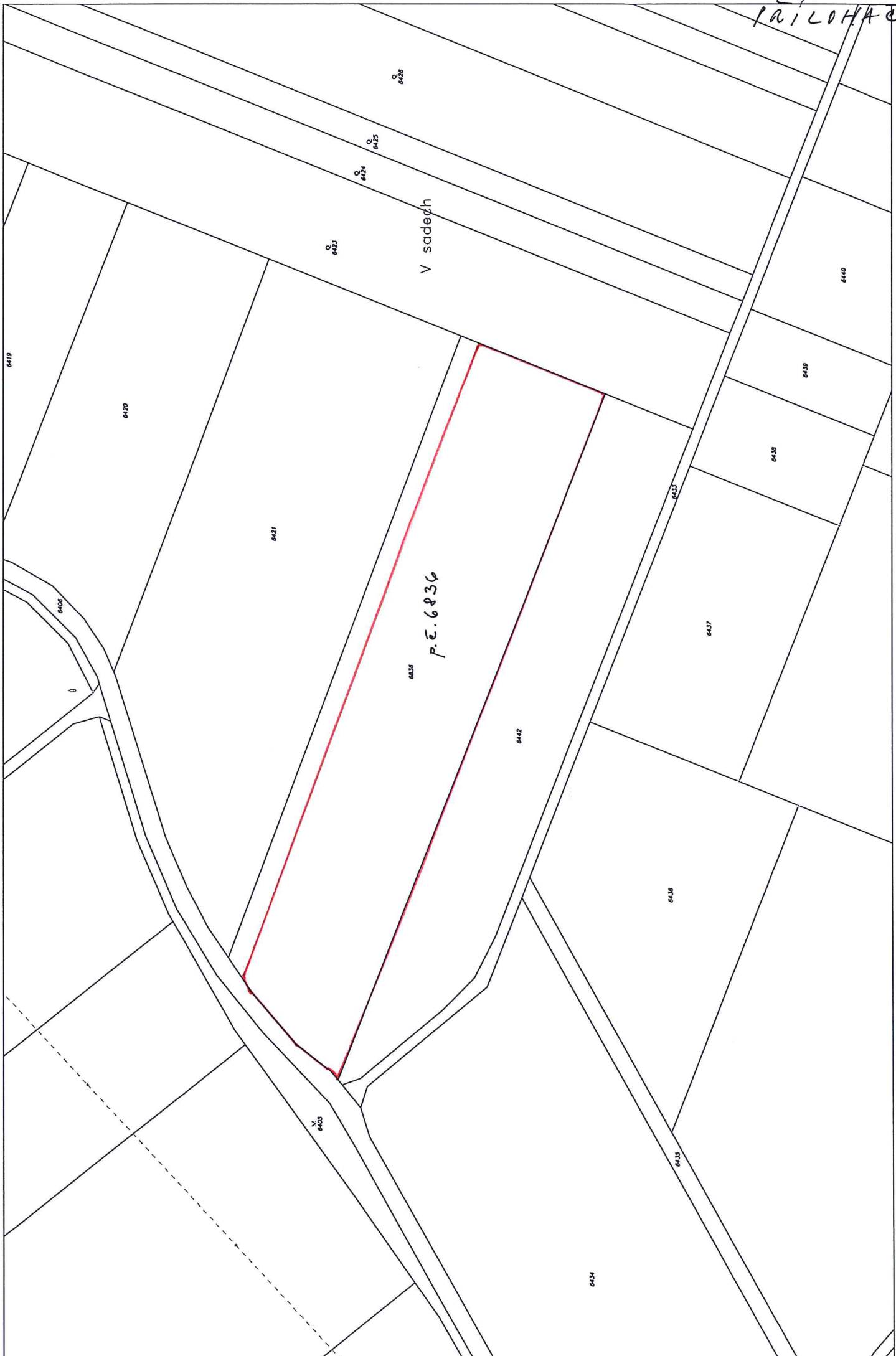

1:2000