

**SMLOUVA O DÍLO O DODÁVCE A MONTÁŽI KUCHYŇSKÉ SESTAVY**

uzavřená níže uvedeného dne, měsíce a roku mezi:

**I. Smluvní strany**

Jméno a příjmení / obchodní firma: Hotelová škola, Obchodní akademie a Střední průmyslová škola, Teplice, Benešovo náměstí 1, p.o.

Číslo OP nebo rodné číslo / IČO: IČ 555878

Bytem / sídlo: Benešovo náměstí 604/1, 415 01 Teplice

Oprávněný zástupce 1: ředitel, Mgr. Jiří Nekuda

Technický zástupce: [redacted]

Kontaktní telefon / e-mail: [redacted]

(dále jen jako „Zákazník“)

a

**SIKO KOUPELNY a.s.**

IČO : 260 65 801, DIČ: CZ699005837

se sídlem Praha 9 - Kyje, Skorkovská 1310, PSČ 198 00, zapsaná v obchodním rejstříku vedeného Městským soudem v Praze, oddíl B, vložka 9124.

Bankovní spojení: [redacted]

Oprávněný zástupce 2: [redacted]

Kontaktní telefon / e-mail: [redacted]

(dále jen jako „Dodavatel“)

(dohromady jen „smluvní strany“).

**2. Předmět díla**

Dodavatel se zavazuje k dodávce a montáži kuchyňské sestavy v provedení čelních ploch, korpusů, pracovních desek, panelů a doplňků v rozsahu dle Specifikace Kuchyňského nábytku a Spotřebičů dle Přílohy č. 1 k této Smlouvě o dílo a Půdorysu Místa dodání včetně nákresu sestavy kuchyňského nábytku a Spotřebičů dle Přílohy č. 2 k této Smlouvě o dílo a dle Výkresu instalací dle Přílohy č. 3 této Smlouvy o dílo. Dílo bude dodáno za podmínek dle této Smlouvy o dílo a Všeobecných obchodních podmínek Dodavatele, jež tvoří nedílnou součást této Smlouvy o dílo.

Provedení a barevná specifikace kuchyňské sestavy:

Čelní plochy: fatma - bílá

Korpusy: bílá

Pracovní deska: 198 - dub

Sokl: bílá

Úchytka: 069

Další elementy:

**3. Cena Díla (kalkulace)**

částka bez DPH

částka vč. DPH

<sup>1</sup> Pro případ obchodních společností (statutární orgán) nebo zastoupení na základě plné moci. Při zastoupení na základě plné moci nutno připojit plnou moc ke smlouvě.

<sup>2</sup> Zástupce SIKO – osoba pověřená k tomu v rámci své pracovní činnosti.

**Celková Cena Díla:** 196 222,32 Kč 237 728,- Kč

*Celková částka bez DPH slovy: Jednostodevadesátšesttisícdvěstědvacetdvakoronatřicetdvahaleřů*

Ve vztahu k určení výše DPH Zákazník tímto čestně prohlašuje:

1. Zákazník JE ~~NENÍ~~ plátcem DPH.
2. Je-li Zákazník plátcem DPH, ~~POUŽÍJE~~ NEPOUŽÍJE Dílo pro ekonomickou činnost.
3. Dílo ~~BUDE~~ NEBUDE součástí stavby na bydlení.
4. ~~JEDNÁ SE~~ NEJEDNÁ SE o novou výstavbu.
5. ~~JEDNÁ SE~~ NEJEDNÁ SE o stavbu pro sociální bydlení.

**Cena je splatná v termínech a způsobem dle Všeobecných obchodních podmínek.**

#### 4. Termíny pro realizaci Díla

(očekávaný termín dle dostupnosti výrobce; přesná data budou upřesněna a Zákazníkovi sdělena telefonicky nebo prostřednictvím e-mailu nejpozději do 30. dubna 2022)

Termín dodání na Místo dodání: cca 8 týdnů

Termín dokončení Díla: 3 pracovních dní po Termínu dodání

#### 5. Místo dodání

Hotelová škola Teplice  
Smetanovo náměstí 786/1

Zákazník má vlastnické a/nebo užívací právo k Místu dodání umožňující realizaci Díla dle této Smlouvy.

#### 6. Ostatní ujednání

Strany SJEDNALY ~~NEJEDNALY~~ Zaměření Místa dodání Dodavatelem.

Termín Zaměření prosinec 2021

Stav Místa dodání při Zaměření kabinet

#### Poznámky:

#### Nedílnou součástí této smlouvy jsou:

- Příloha č. 1 Potvrzení zakázky - Specifikace objednaného díla / ceník
- Příloha č. 2 Půdorys Místa dodání včetně nákresu sestavy kuchyňského nábytku a Spotřebičů a doporučených instalací
- Příloha č. 3 Výkres instalací
- Příloha č. 4 Podmínky montážně – technické připravenosti Místa dodání
- Příloha č. 5 Podmínky pro užívání a údržbu kuchyňského nábytku a Spotřebičů
- Příloha č. 6 Všeobecné obchodní podmínky

Smluvní strany shodně prohlašují, že si smlouvu před jejím podpisem přečetly, s celým obsahem souhlasí, smlouvu uzavírají vážně, bez výhrad a že je projevem jejich svobodné vůle.

Zákazník ~~SOUHLASÍ~~ NESOUHLASÍ s využitím osobních údajů zahrnujících jeho jméno / e-mailovou adresu / telefonní číslo pro zasilání reklamních sdělení Dodavatele a další marketingové účely.

#### ZÁKAZNÍK

V Teplicích dne 25. března 2022

Mgr. Jiří

Jméno:

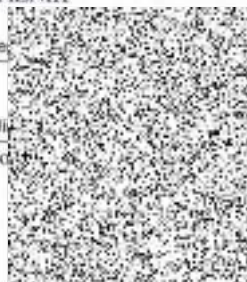

Obchodní akademie  
Úmyslová škola,  
Smetanovo náměstí 1, p.o.  
01, IČ: 555878  
111, www.sostp.cz

2

#### DODAVATEL

V Teplicích dne 25. března 2022

Miroslav Klimeš

Jméno:



PELNY a.s. ③

Dubská 3265  
415 01 Teplice

IČ: 26065801, DIČ: CZ699005837