

# VÝKAZ DOSAVADNÍHO A NOVÉHO STAVU ÚDAJŮ KATASTRU NEMOVITOSTÍ

Dosavadní stav				Nový stav												
Označení pozemku parc. číslem	Výměra parcely		Druh pozemku	Označení pozemku parc. číslem	Výměra parcely		Druh pozemku	Typ stavby	Způsob určení vymezení	Porovnání se stavem evidence právních vztahů						
	ha	m <sup>2</sup>	Způsob využití		ha	m <sup>2</sup>	Způsob využití	Způsob využití	Díl přechází z pozemku označeného v katastru nemovitostí	dřívější poz. evidenci	Číslo listu vlastnictví	Výměra dílu		Označení dílu		
													ha	m <sup>2</sup>		
736/3													736/3	587		
736/17													736/17	587		

Oprávněný : dle listiny

Druh věcného břemene : dle listiny

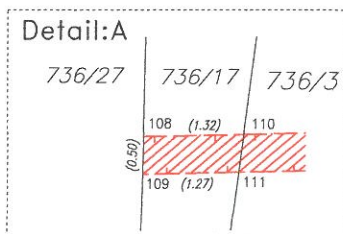

### Seznam souřadnic (S-JTSK)

#### Souřadnice pro zápis do KN

Č. bodu	Y	X	kód kv.	Poznámka
108	541638.88	1158803.50	8	
109	541638.89	1158804.00	8	
110	541637.56	1158803.47	8	průsečík
111	541637.62	1158803.97	8	průsečík
112	541632.01	1158803.35	8	
113	541632.03	1158803.85	8	

GEOMETRICKÝ PLÁN pro vymezení rozsahu věcného břemene k části pozemku	Geometrický plán ověřil úředně oprávněný zeměměřický inženýr:	Stejnopis ověřil úředně oprávněný zeměměřický inženýr:
	Jméno, příjmení: <b>Ing. Ladislav Hřebeňár</b>	Jméno, příjmení: <b>Ing. Ladislav Hřebeňár</b>
	Číslo položky seznamu úředně oprávněných zeměměřických inženýrů: <b>1622/1996</b>	Číslo položky seznamu úředně oprávněných zeměměřických inženýrů: <b>1622/1996</b>
	Dne: <b>02. 11. 2016</b> Číslo: <b>533/2016</b>	Dne: <b>8. 11. 2016</b> Číslo: <b>554/2016</b>
	Náležitosti a přesnost odpovídá právním předpisům.	Tento stejnopis odpovídá geometrickému plánu v elektronické podobě uloženému v dokumentaci katastrálního úřadu.
Vyhotovitel: <b>GEPAS – Geodetické práce a služby s.r.o.</b> IČ: 29455901 gepas@email.cz	Katastrální úřad souhlasí s očíslováním parcel.	Ověření stejnopisu geometrického plánu v listinné podobě.
Číslo plánu: <b>333-157b/2016</b>	<b>KÚ pro Zlínský kraj</b> <b>KP Kroměříž</b> <b>Ing. Sárka Korbová</b> <b>PGP-876/2016-708</b> <b>2016.11.07 10:06:17 CET</b>	
Okres: <b>Kroměříž</b>		
Obec: <b>Jarohněvice</b>		
Kat. území: <b>Jarohněvice</b>		
Mapový list: <b>Kroměříž 6-9/14</b>		
Dosavadním vlastníkům pozemků byla poskytnuta možnost seznámit se v terénu s průběhem navrhovaných nových hranic, které byly označeny předepsaným způsobem:		<i>Hřebeňár</i>