

VÝKAZ DOSAVADNÍHO A NOVÉHO STAVU ÚDAJŮ KATASTRŮ NEMOVITOSTÍ

Dosavadní stav				Nový stav												
Označení pozemku parc. číslem	Výměra parcely		Druh pozemku	Označení pozemku parc. číslem	Výměra parcely		Druh pozemku	Typ stavby	Způsob využití	Způsob využití	Způsob určení výměr	Porovnání se stavem evidence právních vztahů				
	ha	m ²			Způsob využití	ha						m ²	Způsob využití	Způsob využití	Díl přechází z pozemku označeného v katastru nemovitostí	
			ha	m ²			ha	m ²								
271/1	*1) 71	06 88	lesní poz	271/1	43	08	16	lesní poz			2	271/1	152	43	08	16
				271/6	25	53	67	lesní poz			2	271/1	152	25	53	67
				271/7	1	56	45	lesní poz			2	271/1	152	1	56	45
				271/8		14	65	lesní poz			2	271/1	152		14	65
				271/9		51	97	lesní poz			2	271/1	152		51	97
				271/10			70	lesní poz			2	271/1	152			70
				271/11		5	18	lesní poz			2	271/1	152		5	18
	71	06	88													
271/1												271/1	152			

Druh věcného břemene: dle listiny.
 Oprávněný: dle listiny.

*1) Rozdíl -1610 m2 mezi výměrou p.č.271/1 evidovanou v KN součtem výměr dílů je menší než hodnota mez.odch.dle bodu 14.8 katastrální vyhl.

GEOMETRICKÝ PLÁN pro rozdělení pozemku, vymezení rozsahu věcného břemene k části pozemku	Geometrický plán ověřil úředně oprávněný zeměměřický inženýr:		Stejnopis ověřil úředně oprávněný zeměměřický inženýr:	
	Jméno, příjmení: [redacted]		[redacted]	
	Číslo položky seznamu úředně oprávněných zeměměřických inženýrů: 2813/2017	Číslo: 71/2017	Číslo položky seznamu úředně oprávněných zeměměřických inženýrů: 2813/2017	Číslo: 4/2018
	Dne: 18. prosince 2017		Dne: - 5 - 01 - 2018	
Náležitosti a přesnosti odpovídá právním předpisům.		Tento stejnopis odpovídá geometrickému plánu v elektronické podobě uloženému v dokumentaci katastrálního úřadu.		
Vyhotovitel: [redacted]	Katastrální úřad souhlasí s očištváním parcel.		Ověření stejnopisu geometrického plánu v listinné podobě.	
Číslo plánu: 190-331/2017	KÚ pro Vysočinu, KP Havlíčkův Brod		[redacted]	
Okres: Havlíčkův Brod	[redacted]		[redacted]	
Obec: Služátky	[redacted]		[redacted]	
Kat. území: Služátky	[redacted]		[redacted]	
Mapový list: Ledec n. Sázavou 0-B/21-4,41,42	[redacted]		[redacted]	
Dáváním vlastníkům pozemku byla poskytnuta možnost seznámit se v terénu s průběhem navržených nových hranic, které byly označeny předepsaným způsobem.				

2716

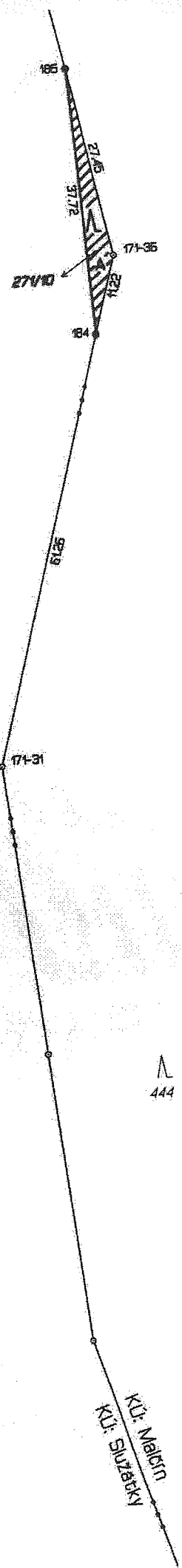
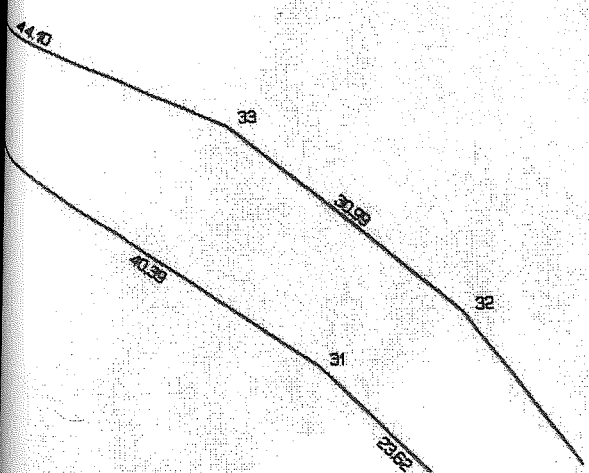

KU. Malcín
KU. Slizáček

