

Kontrolní rozpočet s výkazem výměr bez DPH, RTS I/2020

Zakázka

Obnova hospodářského dvora - jižní křídlo, SZ Zákupy

Rekapitulace nákladů stavební části objektu

Způsobilé výdaje celkem	142 631 113 Kč
Nezpůsobilé výdaje celkem	1 361 643 Kč
Celkem bez DPH	143 992 756 Kč

Způsobilé výdaje na hlavní aktivity - rekapitulace
Obnova hospodářského dvora - jižní křídlo, SZ Zákupy

Popis	Cena CZK
SO-01: Obnova hospodářského dvora - jižní křídlo, ZS Zákupy	134 365 667
05: Východní a část jižního křídla HD	125 651 944
003: Svislé konstrukce	240 803
0031: Zdi podpěrné a volné	134 632
0034: Stěny a příčky	106 171
004: Vodorovné konstrukce	13 013
0041: Stropy a stropní konstrukce (pozemní stavby)	13 013
0061: Úpravy povrchu vnitřní	11 241 596
PH 01s: Plochy zachovalých omítek (klenby)	865 966
PH 02s: Plochy nesoudržných omítek (klenby)	27 963
PH 03s: Plochy zdíva bez omítek (klenby)	137 360
PH 04s: Sanace trhlin v klenbách	2 310
PH 05s: Kaverny v klenbách	982
PH 06s: Dozdívky rezného zdíva, obnova spárování klenebného zdíva	116 465
PH 07 :. Omítky na nových klenbách	515 369
PH 08 :. Omítky na dřevěném podhledu	2 217 660
PH 09 :. Štuková zrcadla	704 900
PH 10-S: Barokní záklopový strop	390 400
PV 01-S: Zachovalé omítky - stěny	2 488 555
PV 02-S: Nesoudržné omítky - stěny	183 635
PV 03-S: Nové omítky (plochy bez omítek) - stěny	436 669
PV 04-S: Sanace trhlin ve stěnách	82 684
PV 05-S: Kaverny ve zdívu	55 680
PV 07-S: Fabión	243 960
PV 08-S: Obnova spárování stěn	272 025
PV 09 :. Omítky na nových konstrukcích - stěny	243 511
PV 10 :. Keramické obklady	97 039
PV 11-S: Omítky zdi v krovu	97 535
PV 12-S: Omítky kominů pod střešní rovinou	208 961
PV 13-S: Omítky kominů nad střešní rovinou	66 969
PV 14-S: Omítka sloupů - malá konírna	79 937
UF_613: Malba a nátěry vnitřních povrchů	1 705 065
0062: Úpravy povrchu vnější	5 963 925
622: Úpravy povrchu vnější	5 963 925
0063: Podlahy a podlahové konstrukce	13 338 922
B_960: Odtěžení zeminy pro podlahy 1.NP	578 654
B_961: Stávající zásypy na klenbách 2.NP	821 100
SP 01: Dubové špalíky	1 754 252
SP 02: Fošny	917 105
SP 03: Cihly na plocho	778 642
SP 04: Půdovky na terénu	113 969
SP 05: Kamenné desky	465 642
SP 07: Pískovcové dlaždice na klenbách	1 498 980
SP 08: Vídeňské čtverce	5 909 763
SP 09: Půdovky na klenbách	500 816
009: Ostatní konstrukce a práce	4 328 464
0094: Lešení	1 691 081
0097: Prorážení otvorů a ostatní bourací práce	6 000
00971: Podchycování konstrukcí	2 631 383
0090: Sanace	32 628 593
00901: Sanace základů - zemní práce	432 481
00902: Stati-píle	15 607 640
00903: Ocelová táhla	1 489 058
00904: Stati-bar	5 311 400
00905: Stažení sloupu	90 840
00906: Podchycení zděného pilíře	260 898
00907: Klenby	1 300 104
00908: Přezdivání zdíva	1 921 885
00917: Sanace dřevěných stropů	4 283 787
00918: Sanace kominových těles	1 930 500
099: Přesun hmot HSV a suti	12 609 040
099.: Přesun hmot HSV	3 636 385
0991: Přesun suti	8 972 655
762: Konstrukce tesařské	15 149 712
7623: Konstrukce tesařské - zastřešení	635 488
7627: Konstrukce tesařské - kompletní vázané konstrukce - hlavní křídlo	10 434 957
7628: Konstrukce tesařské - kompletní vázané konstrukce - vedlejší křídlo	3 171 268
76291: Konstrukce tesařské - ostatní	725 130
76299: Konstrukce tesařské - přesun hmot	182 870
765: Krytiny tvrdé	3 189 060
765.: Krytiny tvrdé	2 952 600
76599: Krytiny tvrdé - přesun hmot	236 460
7991: Výrobky	12 491 767
79911: Okna	4 217 260
79912: Dveře	4 075 900
79913: Truhlářské výrobky	1 947 035
79914: Zámečnické výrobky	1 470 252
79915: Klempířské výrobky	781 320
7992: Invetarizace	6 926 699
79921: Replíky	1 901 052
79922: Restaurování	1 055 000
79923: Obnovy prvků	3 793 647
79924: Odstranění prvků	13 000
79925: Nové prvky	164 000
T: Výtah	395 670
T: Plošina	395 670
T-72101: Vnitřní kanalizace	137 474

721-A: Zemní práce - vnitřní kanalizace (pod instalačním kanálem a podlahou 1.PP)	69 189
721-B: Potrubí	56 062
721-C: Ostatní	12 223
T-72102: Vnitřní vodovod	223 298
721-D: Potrubí a izolace	68 495
721-E: Armatury	4 571
721-F: Ostatní	26 341
721-G: Zařizovací předměty	123 891
T-728: VZT	130 642
728: VZT	130 642
T-731: Vytápění	327 500
731-A: Zdroj tepla	47 080
731-B: Otopná tělesa	167 813
731-C: Armatury otopných těles	24 073
731-D: Potrubí CU	58 210
731-E: Izolace tepelné	12 660
731-F: Ostatní	17 664
T-M-21.1: EPS rozvody	648 043
M-21.11: EPS	585 249
M-21.12: Ostatní náklady	62 794
T-M-21.2: Slaboproudé rozvody	1 111 594
M-21.21: Strukturovaná kabeláž	258 975
M-21.22: CCTV	138 781
M-21.23: EZS	584 100
M-21.24: Ostatní náklady	129 738
T-M-22: Silnoproud	4 556 131
M-22.1a: Kabeláž	435 880
M-22.2: Přípojková skříně SP	790
M-22.3: Rozváděč RE	10 979
M-22.4: Rozváděč RHE	58 567
M-22.5: Rozváděč RNO	86 880
M-22.6: Zásuvky, spínače, krabice, elektroinstalační materiál	244 744
M-22.7: Svitidla, stropní vývody	3 258 681
M-22.8: Hromosvod, uzemnění	131 162
M-22.9: Ostatní náklady	252 823
08: Nádvoří s kašnou	3 600 554
001: Zemní práce	686 068
001.: Zemní práce	686 068
0051: Venkovní plochy	2 719 486
SP 10: Pojezdové plochy do hmotnosti 7t	1 884 501
SP 11: Pochozí dlážděné plochy	39 193
SP 12: Pojezdové a pochozí mlatové plochy	284 900
SP 13: Zatravněné plochy	510 893
7991: Výrobky	195 000
7990: Výrobky	195 000
09: Venkovní plochy přiléhající k budovám hospodářského dvora	1 108 314
001: Zemní práce	388 515
001.: Zemní práce	388 515
003: Svislé konstrukce	100 000
0032: Zdi opěrné	100 000
0051: Venkovní plochy	619 799
SP 00: Příprava území	89 600
SP xx2: Okapový chodník z pískovcových desek	530 199
10: Historická spodní stavba (odvodňovací kanálky)	572 050
001: Zemní práce	119 600
001.: Zemní práce	119 600
0090: Sanace	452 450
00920: Přípravné práce	452 450
11: Inženýrské sítě	2 970 833
P-01: Přípojka slaboproud	148 089
M-21a1: Zemní práce	119 875
M-21a2: Kabeláž	28 214
P-02: Přípojka silnoproud	90 871
M-22.0: Zemní práce	75 625
M-22.1b: Kabeláž	15 246
P-03: Přípojka vody	128 751
S-11-I-A1: Zemní práce - potrubí	43 043
S-11-I-A2: Zemní práce - vodoměrná šachta	22 482
S-11-I-B: Potrubí	10 067
S-11-I-C1: Vodoměrná sestava	12 474
S-11-I-C2: Vodoměrná šachta	34 759
S-11-I-D: Ostatní	5 925
P-04: Přípojka kanalizace	141 067
S-11-II-A1: Zemní práce - potrubí	79 846
S-11-II-A2: Zemní práce - revizní šachta	6 935
S-11-II-B: Potrubí	20 569
S-11-II-C: Revizní šachta	20 081
S-11-II-D: Ostatní	13 636
SO-I-S11a: Areálová kanalizace, areálový vodovod	2 462 055
S-11a-A1: Zemní práce - kanalizační výtlač, areálový vodovod	1 541 905
S-11a-A2: Zemní práce - areálová kanalizace (gravitační)	148 360
S-11a-A3: Zemní práce - čerpací stanice	52 864
S-11a-A4: Zemní práce - revizní šachta	11 625
S-11a-B: Potrubí a armatury	198 354
S-11a-C: Čerpací stanice	294 568
S-11a-D: Revizní šachta - odkalovací	34 035
S-11a-E: Ostatní	180 344
14: Zpevněná obslužná komunikace	461 973
001: Zemní práce	73 095
001.: Zemní práce	73 095

0051: Venkovní plochy
SP xx1: Pojazdné plochy do hmotnosti 13t

388 878
388 878

Celkem (bez DPH)

134 365 667

Způsobilé výdaje na vedlejší aktivity - rekapitulace
Obnova hospodářského dvora - jižní křídlo, SZ Zákupy

	Cena CZK
VRN: VRN	8 265 446
VRN: Vedlejší rozpočtové náklady	8 265 446
V01: Průzkumné, geodetické a projektové práce	2 180 000
V01.: Průzkumné, geodetické a projektové práce	2 180 000
V02: Příprava staveniště	110 000
V02.: Příprava staveniště	110 000
V03: Zařízení staveniště	3 805 446
V03.: Zařízení staveniště	3 805 446
V04: Inženýrská činnost	150 000
V04.: Inženýrská činnost	150 000
V07: Provozní vlivy	300 000
V07.: Provozní vlivy	300 000
V08: Restaurátorské práce	800 000
V08.: Restaurátorské práce	800 000
V09: Ostatní náklady	920 000
V09.: Ostatní náklady	920 000

Nezpůsobilé výdaje - rekapitulace

Obnova hospodářského dvora - jižní křídlo, SZ Zákupy

Popis	Cena CZK
SO-01a: NV_Obnova hospodářského dvora - jižní křídlo, ZS Zákupy	1 361 643
11a: Inženýrské sítě na pozemku města	187 501
P-03: Přípojka vody	89 471
S-11-I-A1: Zemní práce - potrubí	29 912
S-11-I-A2: Zemní práce - vodoměrná šachta	15 623
S-11-I-B: Potrubí	6 996
S-11-I-C1: Vodoměrná sestava	8 669
S-11-I-C2: Vodoměrná šachta	24 155
S-11-I-D: Ostatní	4 117
P-04: Přípojka kanalizace	98 030
S-11-II-A1: Zemní práce - potrubí	55 487
S-11-II-A2: Zemní práce - revizní šachta	4 819
S-11-II-B: Potrubí	14 294
S-11-II-C: Revizní šachta	13 954
S-11-II-D: Ostatní	9 476
14a: Zpevněná obslužná komunikace na pozemku č.976	1 174 143
001: Zemní práce	141 111
001.: Zemní práce	141 111
0051: Venkovní plochy	1 033 032
SP xx1: Pojízdňé plochy do hmotnosti 13t	1 033 032
Celkem (bez DPH)	1 361 643

20.8.20

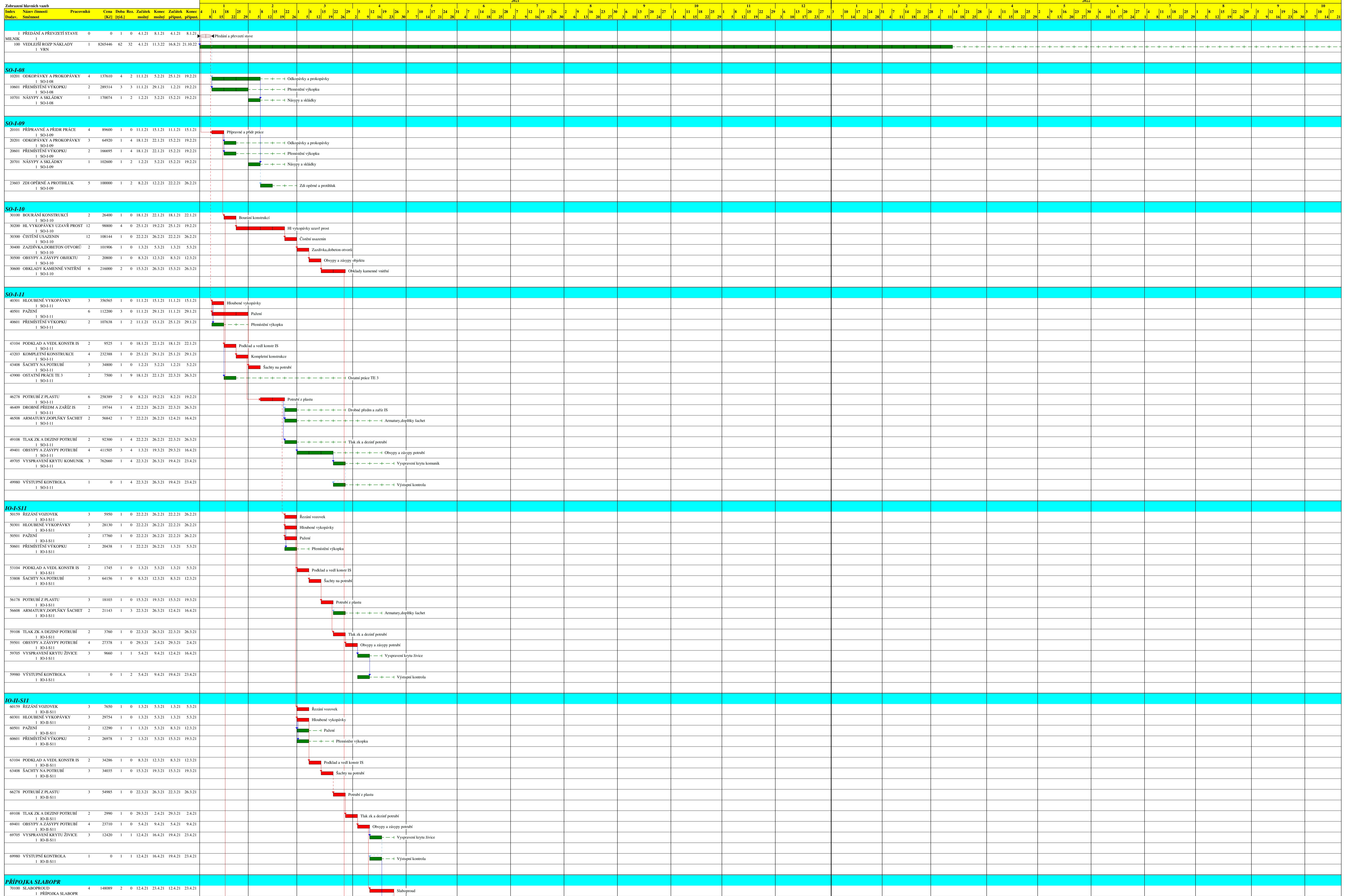

Zobrazení hlavních vazeb

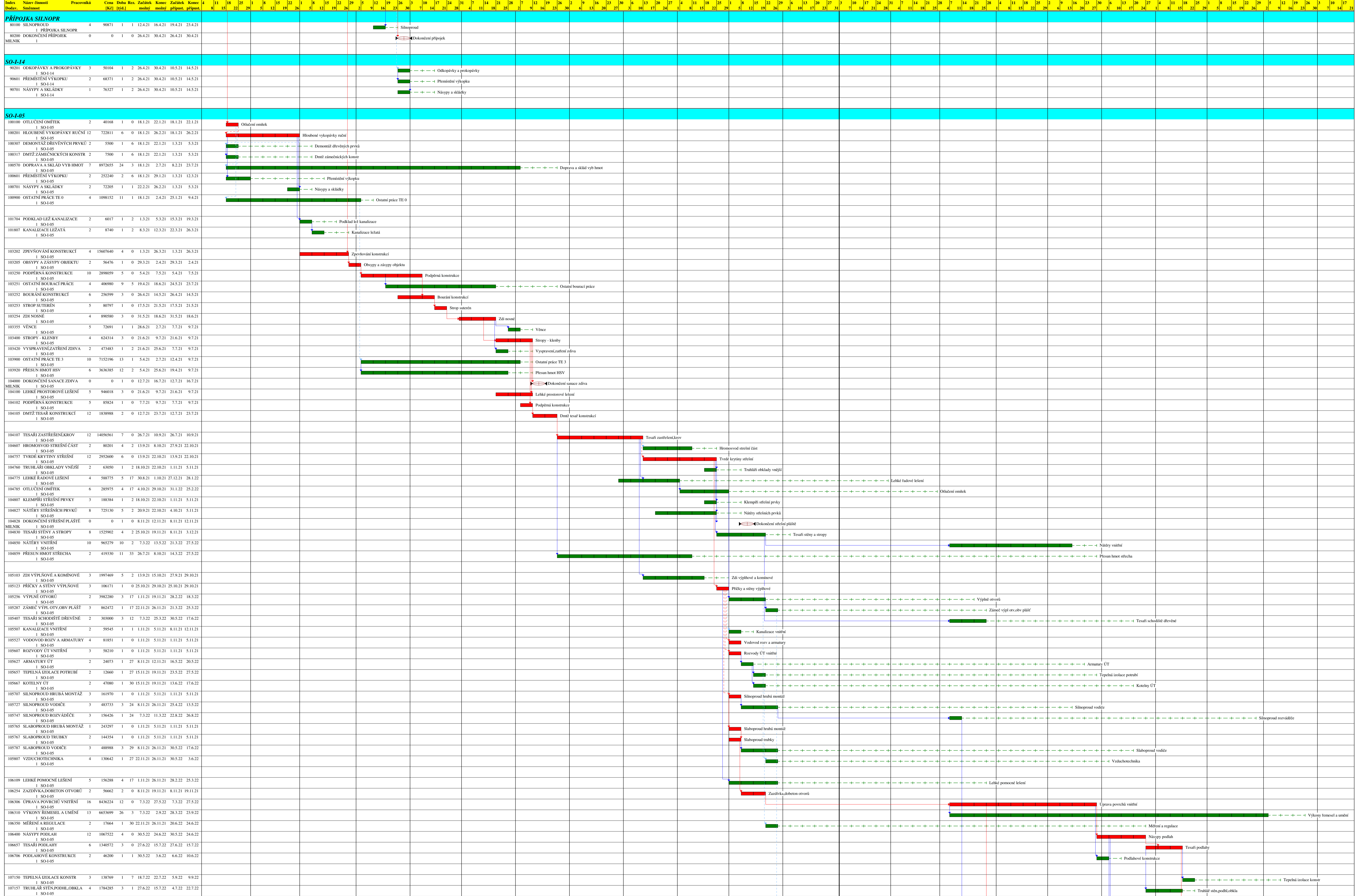

Činnost: kritická - způsobilá - s rezervou - rezerva - milník - vymezený termín - hlavní vazba

Zobrazení hlavních vazeb

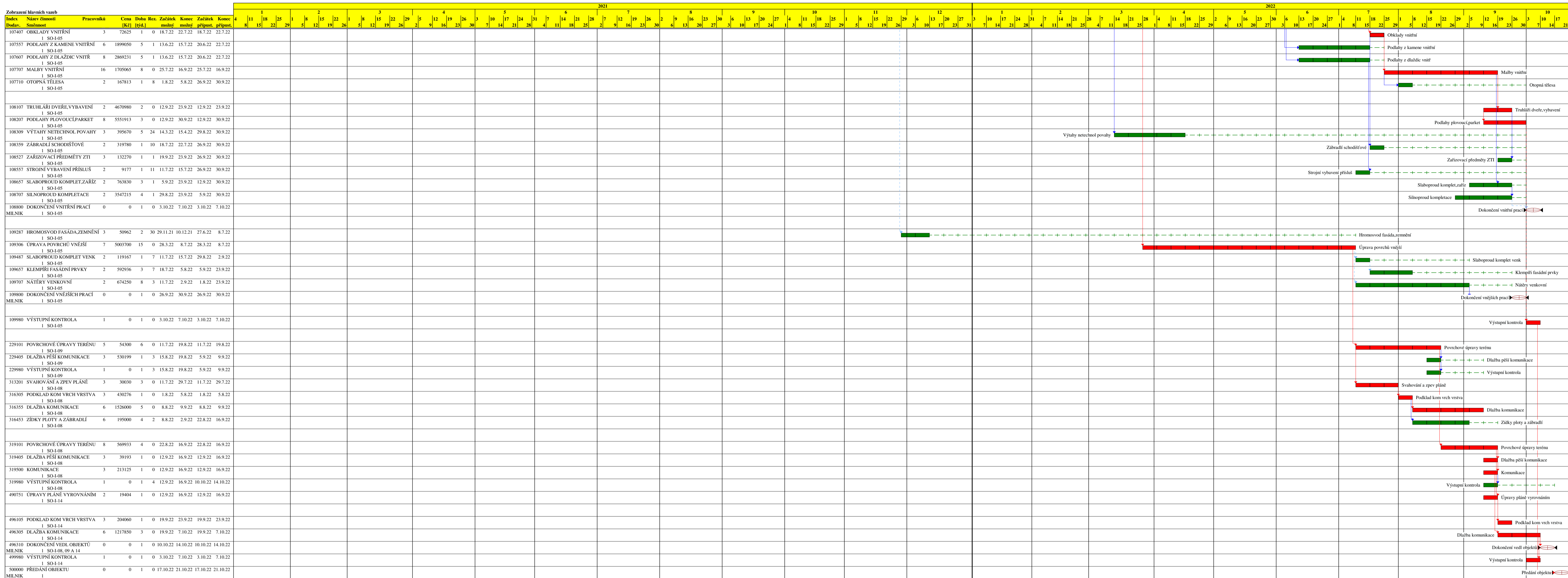

Činnost: kritická - ■ - způsobilá - ■ - s rezervou - ■ - rezerva - → - milník - ⊖ - výmecný termín - ▶ - hlavní vazba - ↓

Přehled potřeby rozpočtové ceny celkem v měsících [Kč]

1. řádek - plán z termínů možných, 2. řádek - plán z termínů přípustných

Table with columns: Index, Dodav., Směnnost, Název činnosti, Doba [týd.], Začátek, Konec, Zdroj celkem, and monthly breakdown columns from 4.1.21 to 3.10.22.



20.8.20

Přehled potřeby rozpočtové ceny celkem v měsících [Kč]

1. řádek - plán z termínů možných, 2. řádek - plán z termínů přípustných

Index Dodav.	Název činnosti Směnnost	Doba [týd.]	Začátek	Konec	Zdroj celkem	4.1.21 - - 29.1.21	1.2.21 - - 26.2.21	1.3.21 - - 2.4.21	5.4.21 - - 30.4.21	3.5.21 - - 28.5.21	31.5.21 - - 2.7.21	7.7.21 - - 30.7.21	2.8.21 - - 27.8.21	30.8.21 - - 1.10.21	4.10.21 - - 29.10.21	1.11.21 - - 26.11.21	29.11.21 - - 31.12.21	3.1.22 - - 28.1.22	31.1.22 - - 25.2.22	28.2.22 - - 1.4.22	4.4.22 - - 29.4.22	2.5.22 - - 27.5.22	30.5.22 - - 1.7.22	4.7.22 - - 29.7.22	1.8.22 - - 2.9.22	5.9.22 - - 30.9.22	3.10.22 - - 27.10.22		
229101	POVRCHOVÉ ÚPRAVY TERÉNU 1 SO-I-09	6 1	11.7.22 11.7.22	19.8.22 19.8.22	54300 54300																				27150 27150	27150 27150			
229405	DLAŽBA PĚŠÍ KOMUNIKACE 1 SO-I-09	1	15.8.22 5.9.22	19.8.22 9.9.22	530199 530199																					530199	530199		
313201	SVÁHOVÁNÍ A ZPEV PLÁNĚ 1 SO-I-08	3 1	11.7.22 11.7.22	29.7.22 29.7.22	30030 30030																				30030 30030				
316305	PODKLAD KOM VRCH VRSTVA 1 SO-I-08	1	1.8.22 1.8.22	5.8.22 5.8.22	430276 430276																					430276 430276			
316355	DLAŽBA KOMUNIKACE 1 SO-I-08	5	8.8.22 8.8.22	9.9.22 9.9.22	1526000 1526000																					1220800 1220800	305200 305200		
316453	ZÍDKY PLOTY A ZÁBRADLÍ 1 SO-I-08	4	8.8.22 22.8.22	2.9.22 16.9.22	195000 195000																					195000 97500	97500		
319101	POVRCHOVÉ ÚPRAVY TERÉNU 1 SO-I-08	4 1	22.8.22 22.8.22	16.9.22 16.9.22	569933 569933																					284966 284966	284966 284966		
319405	DLAŽBA PĚŠÍ KOMUNIKACE 1 SO-I-08	1	12.9.22 12.9.22	16.9.22 16.9.22	39193 39193																					39193 39193	39193 39193		
319500	KOMUNIKACE 1 SO-I-08	1	12.9.22 12.9.22	16.9.22 16.9.22	213125 213125																					213125 213125	213125 213125		
490751	ÚPRAVY PLÁNĚ VYROVNÁNÍM 1 SO-I-14	1	12.9.22 12.9.22	16.9.22 16.9.22	19404 19404																						19404 19404	19404 19404	
496105	PODKLAD KOM VRCH VRSTVA 1 SO-I-14	1	19.9.22 19.9.22	23.9.22 23.9.22	204060 204060																						204060 204060		
496305	DLAŽBA KOMUNIKACE 1 SO-I-14	3	19.9.22 19.9.22	7.10.22 7.10.22	1217850 1217850																						811900 811900	405950 405950	
Vytištěné činnosti celkem					143992756	3617637	4105777	20566026	8415472	6453856	9118146	5027711	8718059	8487092	4326847	8689451	717530	533255	533255	5518867	5714420	5363096	7963767	6925741	6707282	16083519	405950		
					143992756	1374355	3526867	19318745	7655557	5979743	8298876	7112953	8298948	6578572	4353955	2880031	1165799	1004275	819230	9376593	6403135	6601112	8094772	7797867	5848616	20696865	805891		