



Číslo smlouvy 010/21/054/03/00

Č. sml. město 2021002138

DOHODA O PŘEVZETÍ STAVBY

kteřou uzavřeli ve smyslu § 1725 a § 1746 odst. 2 zákona č. 89/2012 Sb., občanský zákoník, níže uvedeného dne, měsíce a roku účastníci:

Jihočeský kraj

jehož orgány sídlí v Českých Budějovicích, U Zimního stadionu 1952/2, PSČ 370 76

IČO 70890650

zastoupený Mgr. Bc. Antonínem Krákem, náměstkem hejtmána na základě plné moci udělené dne 26. 11. 2020 MUDr. Martinem Kubou, hejtmánem Jihočeského kraje v souladu s ustanovením § 441 občanského zákoníku č. 89/2012 Sb., ve znění pozdějších předpisů

/dále jen investor/

a

statutární město České Budějovice

se sídlem v Českých Budějovicích, nám. Přemysla Otakara II. 1/1, PSČ 370 92

zastoupené primátorem Ing. Jiřím Svobodou

IČO 00244732

/dále jen nabyvatel/

I. PŘEDMĚT DOHODY

- Investor z této dohody je vlastníkem stavby pozemní komunikace, **silnice II/156**. Investor byl stavebníkem stavby „**Modernizace silnice II/156, Mánesova ulice**“, v jejímž rámci byl proveden jako vyvolaná investice stavby stavební objekt:
 - **SO 401 Nasvětlení přechodů.**
- Dle ustanovení § 9 odst. 1 zákona č. 13/1997 Sb., o pozemních komunikacích, v platném znění (dále jen zákon č. 13/1997 Sb.) je vlastníkem silnic II. třídy kraj, na jehož území se silnice nacházejí. V souvislosti s ust. § 14 odst. 1 písm. b) zákona č. 13/1997 Sb., není nasvětlení přechodů součástí průjezdního úseku silnice.
- K provedení odstavce 2 tohoto článku předává na základě této dohody investor do vlastnictví statutárního města České Budějovice bezplatně stavební objekt:
 - **SO 401 Nasvětlení přechodů**
(dále jen „**Stavba**“), realizovaný v rámci stavby „**Modernizace silnice II/156, Mánesova ulice**“ a to Stavbu za současného splnění podmínek stanovených touto dohodou do svého vlastnictví přijímá.

II. PŘEVZETÍ VĚCI

Investor předává a statutární město České Budějovice přejímá Stavbu jako předmět dohody popsany v čl. I. odst. 3 této dohody se všemi právy, s nimiž stavebník tuto Stavbu realizoval, zejména právy vyplývajícími ze smlouvy o dílo uzavřené se zhotovitelem stavby.

III. ZÁRUKA

1. Investor prohlašuje, že **Stavba** byla provedena bez vad a nedodělků a v souladu s platnými právními předpisy a příslušnými technickými normami jakož i rozhodnutími vydanými ve věci stavby příslušnými správními orgány a poskytuje na provedenou **Stavbu** záruku po dobu trvání záruky poskytnuté mu na dílo zhotovitelem.
2. Investor dále prohlašuje, že předmět dohody přejde do vlastnictví statutárního města České Budějovice prost jakýchkoliv práv třetích osob a jakýchkoliv peněžitých zatížení, tedy prost všech závazků. Pro případ, že by se taková práva či závazky vyskytly, se zavazuje, že je sám uspokojí.

IV. DOKUMENTACE KE STAVBĚ

Současně s předáním **Stavby** tímto právním dokumentem dochází k předání **Stavby** fyzickým protokolárním převzetím spojeným s předáním dále uvedených dokumentů ke **Stavbě** statutárnímu městu České Budějovice:

- Dokumentace skutečného provedení stavby
- Zápisů předání stavby mezi investorem a zhotovitelem stavby
- Předávacího protokolu

V. HODNOTA STAVBY

Podle položkového výkazu výměr včetně změnových listů byla hodnota **Stavby** stanovena takto:

- **SO 401 Nasvětlení přechodů** _____ **336 595,00 Kč bez DPH**

Jedná se o pořizovací cenu stavby. Předávaná Stavba je z účetního pohledu vynuceným nákladem stavby „Modernizace silnice II/156, Mánesova ulice“, náklad předávaného objektu

- **SO 401 Nasvětlení přechodů**

je zahrnutý z účetního a daňového pohledu v ocenění stavby „Modernizace silnice II/156, Mánesova ulice“ – jedná se o tzv. vyvolanou investici a statutární město České Budějovice nemůže tuto hodnotu odepisovat.

VI. NABYTÍ VLASTNICKÉHO PRÁVA KE STAVBĚ

Vlastnické právo k převáděné **Stavbě** přechází na statutární město České Budějovice dnem nabytí účinnosti této smlouvy. Ke dni nabytí vlastnického práva ke **Stavbě** přebírá statutární město České Budějovice všechny náklady spojené s běžnou údržbou, opravami, běžnou revizní činností, případně dalšími povinnostmi vyplývajícími z pozice vlastnictví Stavby.

VII. PLATNOST DOHODY

1. Tato dohoda nabývá platnosti dnem jejího podpisu oběma účastníky dohody.
2. Platnost této dohody je podmíněna připojením doložky potvrzující splnění podmínek uložených ustanovením § 23 z. č. 129/2000 Sb., o krajích, v platném znění.
3. Převzetí **Stavby** podle této dohody bylo schváleno ¹⁷⁴³⁰⁰ Zastupitelstvem města České Budějovice podle příslušného ustanovení zákona č. 128/2000 Sb., o obcích, v platném znění, dne 13. 12. 2021, usnesením č. 1607.

VIII. ZÁVĚREČNÁ USTANOVENÍ

1. Účastníci smlouvy berou na vědomí, že dohoda bude uveřejněna v registru smluv zřízeném podle zákona č. 340/2015 Sb., o registru smluv, ve znění pozdějších předpisů. Smluvní strany prohlašují, že tato dohoda neobsahuje údaje, které tvoří předmět jeho obchodního tajemství podle § 504 zákona č. 89/2012 Sb., občanský zákoník, ve znění pozdějších předpisů.
2. Smluvní strany po dohodě souhlasí, že tato smlouva může být zveřejněna na oficiálních webových stránkách statutárního města České Budějovice (www.c-budejovice.cz), s výjimkou osobních a citlivých údajů fyzických osob uvedených v této smlouvě.
3. Účastníci smluvního ujednání po jeho přečtení výslovně prohlásili, že dohoda o převzetí stavby byla sepsána podle jejich pravé a svobodné vůle, nikoliv v tísní a za nápadně nevýhodných podmínek a že je prostá omylu. Na důkaz toho připojují své podpisy.
4. Tato dohoda byla sepsána ve čtyřech stejnopisech s platností originálu, z nichž každá ze zúčastněných stran obdrží po dvou vyhotoveních.

Příloha: situace

V Českých Budějovicích, dne 15-03-2022

V Českých Budějovicích, dne 21.2.2022



Mgr. Bc. Antonín Krák
náměstek hejtmana Jihočeského kraje



Ing. Jiří Svoboda
primátor SM České Budějovice



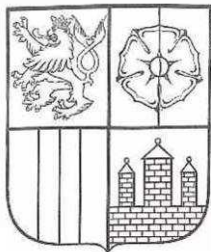

JIHOČESKÝ KRAJ

KRAJSKÝ ÚŘAD

Mgr. Bc. Antonín Krák
náměstek hejtmána

U Zimního stadionu 1952/2
370 76 České Budějovice

DOLOŽKA

osvědčující platnost právního úkonu

podle ustanovení § 23 z.č. 129/2000 Sb., o krajích v platném znění

Dohoda o převzetí stavby uzavřená mezi

Jihočeský kraj

jehož orgány sídlí v Českých Budějovicích, U Zimního stadionu 1952/2, PSČ 370 76

zastoupený Mgr. Bc. Antonínem Krákem, náměstkem hejtmána na základě plné moci udělené dne 26. 11. 2020 MUDr. Martinem Kubou, hejtmánem Jihočeského kraje v souladu s ustanovením § 441 občanského zákoníku č. 89/2012 Sb., ve znění pozdějších předpisů

IČO 70890650

DIČ CZ 70890650, plátce DPH

/investor/

a

statutární město České Budějovice

se sídlem v Českých Budějovicích, nám. Přemysla Otakara II, č. p.1/1, PSČ 370 92

zastoupené primátorem Ing. Jiřím Svobodou

IČO 00244732

/nabyvatel/

jejímž předmětem je předání stavebního objektu:

- SO 401 Nasvětlení přechodů

realizovaného v rámci stavby „Modernizace silnice II/156, Mánesova ulice“

je platná ve smyslu ustanovení § 23 z. č. 129/2000 Sb., o krajích v platném znění

(dále jen zákon o krajích), neboť záměr kraje předat stavební objekt byl podle ustanovení § 18 odst. 1 zákona o krajích zveřejněn po dobu 30 dní před jeho projednáním v zastupitelstvu kraje vyvěšením na úřední desce Krajského úřadu Jihočeského kraje a posléze schválen podle ustanovení § 36 odst. 1 písm. a) zákona o krajích na základě usnesení Zastupitelstva Jihočeského kraje č. 414/2021/RK-15 ze dne 15. 4. 2021.

V Českých Budějovicích dne

15-03-2022

Mgr. Bc. Antonín Krák
náměstek hejtmána



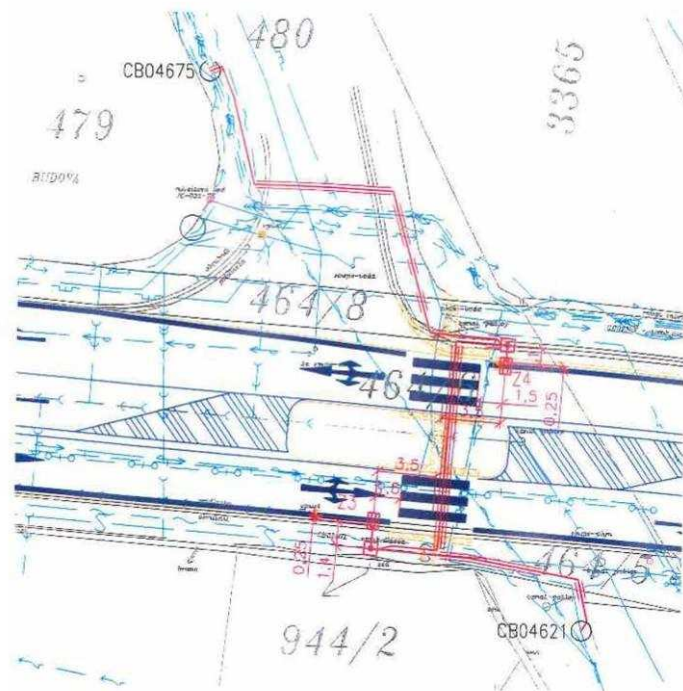
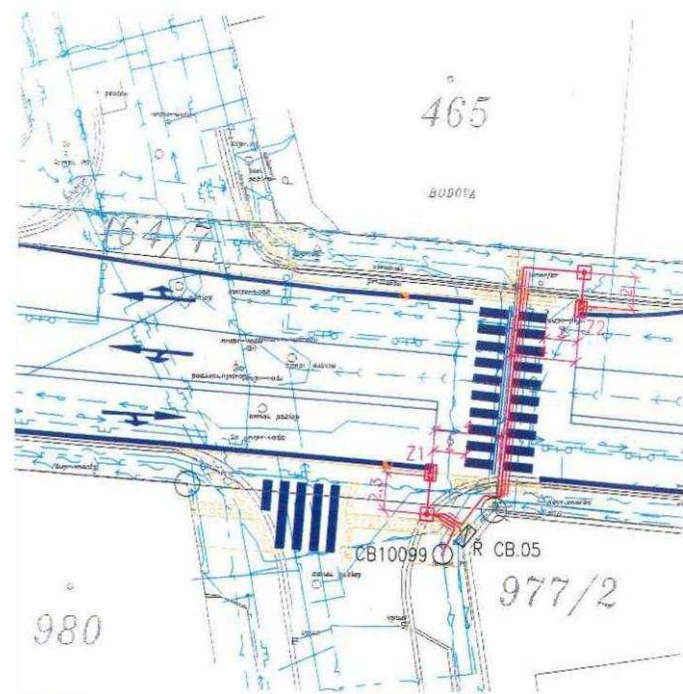

LEGENDA

- H R A C Í S L A K N P A R C E L
- P A R C E L Y O C T Ě N Ě S T A V B O U
- S T Á V A J Í C Í V O D O R O V N Ě D O P R A V N Í Z N A Č E N Í

S T Á V A J Í C Í I N Ž E N Ý R S K Ě S Í Ť Ě

- Podzemní vedení VN:
- Podzemní vedení NN:
- Podzemní vedení NTL:
- Metalický kabel sdělovací vedení:
- Zemní optický kabel (HDPE trubka):
- Trakční trolejové vedení 0.75 kVss DPMČB:
- Trakční kabel 0.75 kVss DPMČB:
- Kabel VO přípojka NN zařízení DPMČB:
- Stožár trakčního trolejového vedení VO:

- Teplárna teplovod:
- Teplárna parovod:
- Teplárna kondenzát:
- Swarco traffic:
- Čerň STP a elektrospojky:
- Optika a radiokomunikace:
- ČD telematika:
- Kanalizace Čevak:
- Vodovod Čevak:

LEGENDA - VĚŠKÉ OSVĚTLENÍ

- STÁVAJÍCÍ SVĚTLIDLO BEZ DOTČENÍ STAVBY
- Z1 SVĚTLIDLO PŘECHODOVÉ S ASYMETRICKOU OPTIKOU (PRAVOSTRANNOU) DLE ZAVEDENÉHO TYPU VE MĚSTĚ OSAZENÉ NA PŘECHODOVÉM OCELOVÉM TRISTUPNOVÉM STOŽÁRU CELKOVÉ DÉLKY 7,2m. NADZEMNÍ ČÁST 6,0m, PODZEMNÍ ČÁST 1,2m O PRŮMĚRECH DRÁKŮ Ø133/108/89mm (ŽÁR. POZINK), S PŘECHODOVÝM VÝLOŽNÍKEM DÉLKY 2,5m, NA Ø89mm. ŽÁR. POZINK. V PATCI STOŽÁRU BUDE UMÍSTĚNA STOŽÁROVÁ SVORKOVNICE S KRYTEM. SVĚTLIDLO BUDE OSAZENO SVĚTELNÝM LED ZDROJEM 149 W, 15200 lm, 5000 K. VÝLOŽNÍK BUDE ZKRÁCEN NA DÉLKU 2,3m.
- Z2 SVĚTLIDLO PŘECHODOVÉ S ASYMETRICKOU OPTIKOU (PRAVOSTRANNOU) DLE ZAVEDENÉHO TYPU VE MĚSTĚ OSAZENÉ NA PŘECHODOVÉM OCELOVÉM TRISTUPNOVÉM STOŽÁRU CELKOVÉ DÉLKY 7,2m. NADZEMNÍ ČÁST 6,0m, PODZEMNÍ ČÁST 1,2m O PRŮMĚRECH DRÁKŮ Ø133/108/89mm (ŽÁR. POZINK), S PŘECHODOVÝM VÝLOŽNÍKEM DÉLKY 2,0m, NA Ø89mm. ŽÁR. POZINK. V PATCI STOŽÁRU BUDE UMÍSTĚNA STOŽÁROVÁ SVORKOVNICE S KRYTEM. SVĚTLIDLO BUDE OSAZENO SVĚTELNÝM LED ZDROJEM 149 W, 15200 lm, 5000 K.
- Z3 SVĚTLIDLO PŘECHODOVÉ S ASYMETRICKOU OPTIKOU (PRAVOSTRANNOU) DLE ZAVEDENÉHO TYPU VE MĚSTĚ OSAZENÉ NA PŘECHODOVÉM OCELOVÉM TRISTUPNOVÉM STOŽÁRU CELKOVÉ DÉLKY 7,2m. NADZEMNÍ ČÁST 6,0m, PODZEMNÍ ČÁST 1,2m O PRŮMĚRECH DRÁKŮ Ø133/108/76mm (ŽÁR. POZINK), S PŘECHODOVÝM VÝLOŽNÍKEM DÉLKY 1,5m, NA Ø89mm. ŽÁR. POZINK. V PATCI STOŽÁRU BUDE UMÍSTĚNA STOŽÁROVÁ SVORKOVNICE S KRYTEM. SVĚTLIDLO BUDE OSAZENO SVĚTELNÝM LED ZDROJEM 149 W, 15200 lm, 5000 K. VÝLOŽNÍK BUDE ZKRÁCEN NA DÉLKU 1,4m.
- Z4 SVĚTLIDLO PŘECHODOVÉ S ASYMETRICKOU OPTIKOU (PRAVOSTRANNOU) DLE ZAVEDENÉHO TYPU VE MĚSTĚ OSAZENÉ NA PŘECHODOVÉM OCELOVÉM TRISTUPNOVÉM STOŽÁRU CELKOVÉ DÉLKY 7,2m. NADZEMNÍ ČÁST 6,0m, PODZEMNÍ ČÁST 1,2m O PRŮMĚRECH DRÁKŮ Ø133/89/76mm (ŽÁR. POZINK), S PŘECHODOVÝM VÝLOŽNÍKEM DÉLKY 1,0m, NA Ø89mm. ŽÁR. POZINK. V PATCI STOŽÁRU BUDE UMÍSTĚNA STOŽÁROVÁ SVORKOVNICE S KRYTEM. SVĚTLIDLO BUDE OSAZENO SVĚTELNÝM LED ZDROJEM 149 W, 15200 lm, 5000 K.
- STÁVAJÍCÍ VĚŠKÉ VEDENÍ V.O. MEZI STOŽÁRY KABEL CYKY-J 4x10mm² ULOŽENÝ V ZEMI V CELÉ SVĚ DÉLCE ULOŽEN VE VRAPOVANÉ CHRANIČCE Ø41/50mm. STOŽÁRY V ZEMI PROPojENÝ DRÁTEM FeZn Ø10mm. UZEMNĚNÍ PŘIPOJENO KE STOŽÁRU MINIMÁLNĚ 10cm NAD UPRAVENÝM TERÉNEM. UZEMNĚNÍ BUDE NA PŘECHODU ZEMĚ/VZDUCH OPATŘENO IZOLACÍ. PŘÍVOD KE SVĚTLIDLU ZE SVORKOVNICE V PATCI STOŽÁRU BUDE KABELM CYKY-J 3x1,5mm² TN-S.
- STÁVAJÍCÍ NÁPĚJECÍ VEDENÍ V.O.
- VRAPOVANÁ CHRANIČKA Ø94/110mm

PŘI PODCHODECH VOZOVKY, PŘED VJEZDY DO OBJEKTŮ A NA POZEMKY A PŘI KŘIŽENÍ SE STÁV PODZEMNÍM SÍŤEM, BUDOU KABELY ULOŽENY V POLYET. ROURÁCH PE110 ULOŽENÍ KABELŮ VIZ. PŘÍLOHA ET - UKLÁDÁNÍ ZEMNÍCH KABELŮ.

PŘED ZAHAJENÍM ZEMNÍCH PRACÍ NUTNO VYTÝČIT STÁVAJÍCÍ PODZEMNÍ SÍŤ V TRASE VÝKOPŮ A ZAJISTIT PŘESNÉ GEODETICKÉ VYTÝČENÍ JEDNOTLIVÝCH DOTČENÝCH POZEMKŮ (ULOŽENÍ KABELŮ A STOŽÁRŮ). VYJÁDRĚNÍ MAJITELŮ PODZEMNÍCH SÍŤÍ A JEJICH ZAKRES JE SOUČÁSTÍ STAVEBNÍ ČÁSTI.

PŘESNÉ UMÍSTĚNÍ STOŽÁRU V.O. NUTNO PŘI MONTÁŽI KONZULTOVAT SE SPRÁVCI VŠECH DOTČENÝCH PODZEMNÍCH SÍŤÍ A SE ZÁSTUPCEM INVESTORA.

ZAKRESY PODZEMNÍCH SÍŤÍ JSOU ORIENTAČNÍ, NEMOHOU SLOUŽIT JAKO VYTÝČOVACÍ SCHEMA. INVESTOR MUSÍ NECHAT PŘED ZAHAJENÍM STAVBY VŠECHNY PODZEMNÍ SÍŤE VYTÝČIT. VŠEKERÉ ZEMNÍ PRÁCE V OCHRANĚM PÁSMU MOHOU BÝT PROVÁDĚNY POUZE SE SOUHLASEM SPRÁVCE A PODLE JEHO POKYNŮ.

NEDILNOU SOUČÁSTÍ PŮ JE TECHNICKÁ ZPRÁVA

MODERNIZACE SIL. II/156 MÁNESOVA ULICE (v úseku most ev.č. 156-001b - Novohradská ul.) okr. ČB		Číslo objektu: SO 401
Objednatel:  KRAJSKÝ ÚŘAD JIHOČESKÉHO KRAJE U Zimního stadionu 1952/2, 370 76 České Budějovice		

Koordinátor PDPS:  ATELIER SIS Ing. František Stráský - ATELIER S I S U Malše 20, 370 01 České Budějovice	Razítko: Ověřil: Datum: 11/20/17 Podpis:
KOOPERANT: JOSEF CHR. DJS.	ZODPOVĚRNÝ PROJEKTANT: JOSEF CHR. DJS. Focpis:

Kraj:	JIHOČESKÝ	Arch.číslo:	15662
Kat. území:	ČESKÉ BUDĚJOVICE 6	Čís. akce:	15662-81
Objedratel:	KRAJSKÝ ÚŘAD JIHOČESKÉHO KRAJE	Datum:	11/20/17
Stavba:	MODERNIZACE SIL. II/156 MÁNESOVA ULICE (v úseku most ev.č. 156-001b - Novohradská ul.) okr. ČB	Formát:	A4
		Měřítko:	1:250
		Stupeň:	PDPS
		Souprava:	
Příloha:	SITUACE NASVĚTLENÍ PŘECHODŮ	Část:	B3
		Čís. přílohy:	2.