„Výstavba nového objektu – Knihovna Petřiny" - podrobný harmonogram výstavby

ID	Režim úkolu	Dílčí stavební procesy	Doba trvání kal. Dny	Zahájení	Dokončení
1		**CELKEM max. 487 kal. Dnů (14.2.22 - 15.6.23)**	**486 dny**	**22.03. 22**	**20.07. 23**
2		**Zahájení předmětu veřejné zakázky - převzetí staveniště**	0 dny	22.03. 22	22.03. 22
3		**Ukončení předmětu veřejné zakázky**	0 dny	20.07. 23	20.07. 23
4		**Uzlový bod č. 1 - dokončení v**	0 dny	17.07. 22	17.07. 22
5		**Uzlový bod č. 2 - dokončení nosné žb konstrukce**	0 dny	15.01. 23	15.01. 23
6		**Uzlový bod č. 3 - dokončení montáže výtahů**	0 dny	10.07. 23	10.07. 23
7		**SO 101 - Příprava území**	**459 dny**	**29.03. 22**	**30.06. 23**
8		**So 0101 - Příprava území**	**58 dny**	**29.03. 22**	**25.05. 22**
9		Odpojení rozvodů	21 dny	29.03. 22	18.04. 22
10		Demolice budov	37 dny	19.04. 22	25.05. 22
11		Kácení stromů	14 dny	29.03. 22	11.04. 22
12		**SO 0102 - Sadové úpravy**	**459 dny**	**29.03. 22**	**30.06. 23**
13		První část (odstranění keřů, úprava koruny	14 dny	29.03. 22	11.04. 22
14		Druhá část (vlastní sadové úpravy)	45 dny	17.05. 23	30.06. 23
15		**LS 02 - Pozemní stavební obje**	**428 dny**	**19.05. 22**	**20.07. 23**
16		**SO 0201 - Knihovna**	**428 dny**	**19.05. 22**	**20.07. 23**
17		**D.1.01 - Architektonicko-stavebn řešení (ARC)**	**428 dny**	**19.05. 22**	**20.07. 23**
18		Zemní práce + základy (kromě demontáže	60 dny	19.05. 22	17.07. 22
19		Zemní práce + základy + svislé kce vč. izolací (demontáže + zásypy)	30 dny	23.10. 22	21.11. 22
20		Zastřešení - první část	60 dny	02.01. 23	02.03. 23
21		Zastřešení druhá část	30 dny	02.04. 23	01.05. 23
22		Příčky	120 dny	17.11. 22	16.03. 23
23		Konstrukce zámečnické - výplně	60 dny	01.02. 23	01.04. 23
24		Konstrukce zámečnické -	30 dny	21.06. 23	20.07. 23
25		Hrubé úpravy povrchů + hrubé	90 dny	03.03. 23	31.05. 23
26		Obklady	20 dny	17.05. 23	05.06. 23
27		Fasáda	90 dny	02.04. 23	30.06. 23
28		Podhledy	30 dny	17.05. 23	15.06. 23
29		Malby	30 dny	17.05. 23	15.06. 23
30		Čisté povrchy, komple	50 dny	01.06. 23	20.07. 23
31		**D.1.02 - Stavebně - konstrukční řešení**	**282 dny**	**04.07. 22**	**11.04. 23**
32		Základy včetně izolací	50 dny	04.07. 22	22.08. 22
33		Nosná konstrukce	160 dny	09.08. 22	15.01. 23
34		Ostatní kce (OK, nátěr	60 dny	11.02. 23	11.04. 23
35		**D.1.04 - Zdravotně technické instalace ZTI**	**246 dny**	**28.10. 22**	**30.06. 23**
36		ZTI - hrubé rozvody	120 dny	28.10. 22	24.02. 23
37		ZTI - kompletace	30 dny	01.06. 23	30.06. 23
38		**D.1.06 - Vytápění**	**256 dny**	**28.10. 22**	**10.07. 23**
39		Vytápění - hrubé rozv	140 dny	28.10. 22	16.03. 23
40		Vytápění - kompletace	40 dny	01.06. 23	10.07. 23
41		**D.1.08 - Vzduchotechnik**	**256 dny**	**18.10. 22**	**30.06. 23**
42		VZD - rozvody	140 dny	18.10. 22	06.03. 23
43		VZD - kompletace	30 dny	01.06. 23	30.06. 23
44		**D.1.09 - Měření a regula**	**231 dny**	**28.10. 22**	**15.06. 23**
45		MERS - rozvody	120 dny	28.10. 22	24.02. 23
46		MERS - kompletace	15 dny	01.06. 23	15.06. 23
47		**D.1.10 - Elektro silnoproudé rozvody**	**261 dny**	**28.10. 22**	**15.07. 23**
48		Silnoproud - rozvody	140 dny	28.10. 22	16.03. 23
49		Silnoproud - kompleta	45 dny	01.06. 23	15.07. 23
50		**D.1.11 - Elektro slaboproudé rozvody**	**246 dny**	**28.10. 22**	**30.06. 23**
51		Slaboproud - rozvody	120 dny	28.10. 22	24.02. 23
52		Slaboproud - kompleta	30 dny	01.06. 23	30.06. 23
53		**D.1.19 - AV Technologie multimediálního sálu**	**201 dny**	**27.12. 22**	**15.07. 23**
54		Kabeláže	30 dny	27.12. 22	25.01. 23
55		Montáže a zprovoznění	50 dny	27.05. 23	15.07. 23
56		**D.2.10 - Výtahy**	**40 dny**	**01.06. 23**	**10.07. 23**
57		Montáže výtahů	40 dny	01.06. 23	10.07. 23
58		Montáž plošiny	30 dny	01.06. 23	30.06. 23
59		**SO 0202 - Oplocení**	60 dny	02.05. 23	30.06. 23
60		**LS 03 - Technická infrastruktura I (VAK)**	**382 dny**	**19.04. 22**	**05.05. 23**
61		SO 0301 - Přeložka vodovodního řádu DN 150	30 dny	19.04. 22	18.05. 22
62		SO 0302 - Venkovní vodovo	30 dny	02.04. 23	01.05. 23
63		SO 0303 - Venkovní kanaliz	60 dny	19.04. 22	17.06. 22
64		SO 0304 - Areálová kanalizace a retenční nádrž	165 dny	22.11. 22	05.05. 23
65		**LS 04 - Přeložky elektro**	**30 dny**	**02.04. 23**	**01.05. 23**
66		SO 0401 - Přeložka VO	30 dny	02.04. 23	01.05. 23
67		SO 0402 - Areálové rozvody	30 dny	02.04. 23	01.05. 23
68		SO 403 - Areálové rozvody	30 dny	02.04. 23	01.05. 23
69		**LS 06 - Dopravní infrastruktur**	**70 dny**	**06.05. 23**	**14.07. 23**
70		SO 0601 - Venkovní plochy	70 dny	06.05. 23	14.07. 23
71		SO 0602 - Vnitřní plochy	70 dny	06.05. 23	14.07. 23
72		**VON - Vedlejší a ostatní nákla**	**486 dny**	**22.03. 22**	**20.07. 23**
73		Práce spojené s VRN	486 dny	22.03. 22	20.07. 23

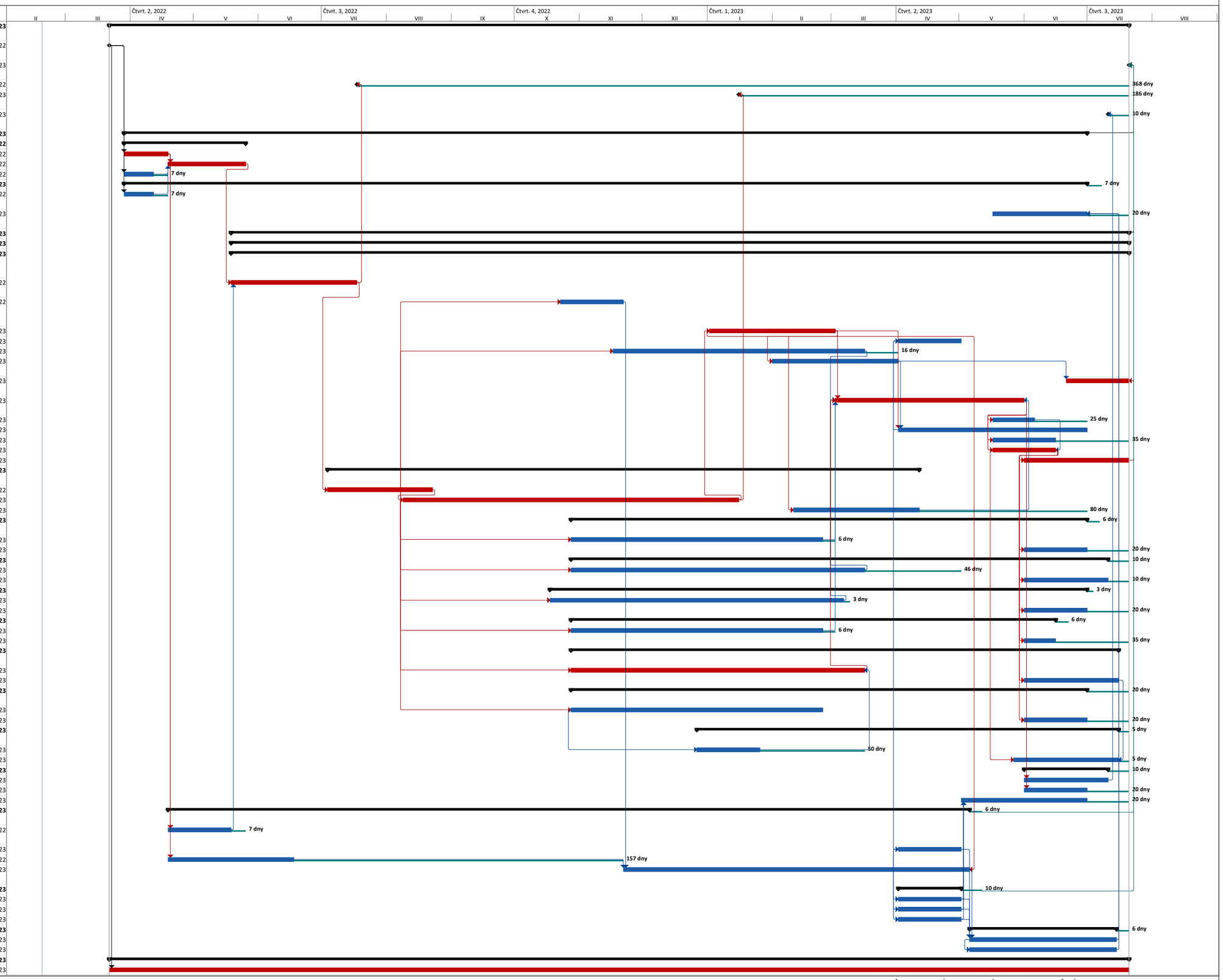

Kritická cesta červeně, rezerva vedle pruhu, u milníků neplatí rezerva