



Registrační číslo akce OPŽP: CZ.05.5.11/0.0/0.0/17_061/0008648

Dodatek č. 3 *ke* **SMLouvě o dílo**

č. objednávatele: 4050, č. zhotovitele: 2020/009/490

uzavřené dne 11.11.2020 dle § 2586 a násl. zák. č. 89/2012 Sb., občanský zákoník, ve znění
pozdějších předpisů (dále jen „NOZ“) mezi smluvními stranami:

I. SMLUVNÍ STRANY

I.1 Objednatel:

Česká republika – Hasičský záchranný sbor Zlínského kraje

Sídlo: Příkladová 213, 760 01 Zlín
IČO: 70887306
DIČ: CZ70887306, není plátcem DPH

Bankovní spojení:

Číslo účtu:

Zastoupená:

Kontaktní osoby:

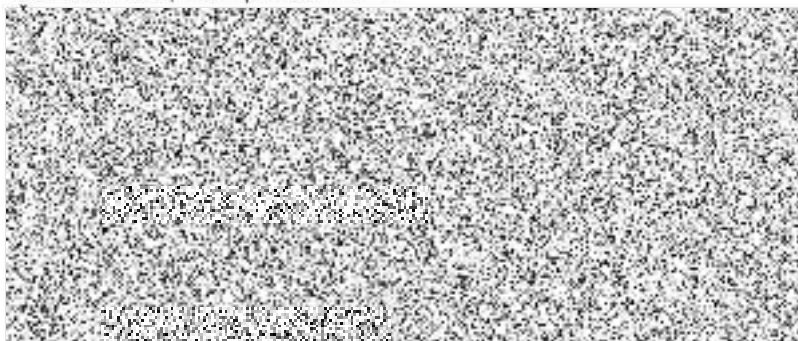

(dále jen „objednatel“)

I.2 Zhotovitel:

První KEY-STAV, a.s.

Sídlo: 8. pěšího pluku 2173, 738 61 Frýdek-Místek
Zastoupená: Romanem Michlíčkem, předsedou představenstva
IČO: 25385127
DIČ: CZ25385127

Bankovní spojení:

Číslo účtu:

Osoby oprávněné k jednání

a) ve věcech smluvních:



b) ve věcech technických:



Společnost je zapsána v obchodním rejstříku vedeném Krajským soudem v Ostravě, oddíl B, vložka 1781.

(dále jen „zhotovitel“)



Smluvní strany uzavřely dne 11.11.2020 smlouvu o dílo č. objednatele: 4050, č. zhotovitele: 2020/009/490 (dále jen „smlouva“) a v souladu s článkem XVI. odst. 1 smlouvy se dohodly na uzavření dodatku č.3 (dále jen „dodatek“), kterým se smlouva mění způsobem uvedeným níže.

II. PŘEDMĚT DODATKU

II.1 Smluvní strany se dohodly, v souladu s čl. II/9 smlouvy, na změnách díla dle níže uvedeného odůvodnění:

II.1.1 **Truhlářské výrobky - doplnění** – viz změnový list č. 26, který je přílohou č. 1 dodatku č. 3 smlouvy o dílo. Změna nastala v průběhu realizace stavby na základě požadavku investora a z důvodu navýšení počtu hasičů na požární stanici v souvislosti se změnou typu stanice z P1 na P2. Tato změna představuje přípočet k ceně díla (vícepráce), tj. **navýšení ceny díla o 80.939,00 Kč bez DPH, tj. o 97.936,19 Kč vč. DPH.** Tato změna má vliv na konečný termín díla, a to v rozsahu prodloužení termínu dodání díla o 14 dnů.

II.1.2 **ASŘ - doplnění** – viz změnový list č. 27, který je přílohou č. 2 dodatku č. 3 smlouvy o dílo. Změna řeší doplnění zatravnovacích dlaždic pro přístup k vodoměrné šachtě, elektroměrovému pilíři a dieselagregátu. Doplnění kačírku kolem vlnítek, SDK kastlíků, parapetů, tmelení spár prefa prvků, doplnění soklíků, rozvodů tlakové vody pro mytí vozidel, elektroinstalace, přístřešku nad vstupem. Tato změna představuje přípočet k ceně díla (vícepráce), tj. **navýšení ceny díla o 416.891,47 Kč bez DPH, tj. o 504.438,68 Kč vč. DPH.** Tato změna má vliv na konečný termín díla, a to v rozsahu prodloužení termínu dodání díla o 14 dnů.

II.2 Celkový vliv na cenu díla:

navýšení/snížení ceny díla bez DPH	navýšení/snížení ceny díla s DPH
80.939,00 Kč	97.936,19 Kč
416.891,47 Kč	504.438,68 Kč
497.830,47 Kč	602.374,87 Kč

II.3 Smluvní strany se dále dohodly, že Cena díla, dle čl. IV/1 smlouvy o dílo, se tímto dodatkem č.3 a v návaznosti na změnové listy č. 26 a č. 27 a čl.II.1 tohoto dodatku, **zvyšuje o částku 497.830,47 Kč bez DPH, tj. o 602.374,87 Kč vč. DPH** a v důsledku toho se mění i Celková cena předmětu díla dle čl. IV/1 smlouvy o dílo.

II.4 Rekapitulace Ceny díla:

Celková cena předmětu díla

Cena bez DPH	57 880 198,29 Kč
DPH	12 154 841,64 Kč
Cena vč. DPH	70 035 039,93 Kč

III. PRODLOUŽENÍ TERMÍNU DODÁNÍ DÍLA

Z důvodu změn v průběhu realizace díla nezbytných k jeho optimalizaci, jako je doplnění zatravnovacích dlaždic pro přístup k vodoměrné šachtě, elektroměrovému pilíři a dieselagregátu, dále doplnění kačírku okolo vlnítek, SDK kastlíků, parapetů, tmelení spár prefa prvků, doplnění soklíků v 1S a schodišti, rozvodů tlakové vody pro mytí vozidel, elektroinstalace a dalších dodávek, včetně vnitřního vybavení nábytkem na základě požadavku investora a na základě navýšení počtu hasičů na požární stanici (v souvislosti s budoucí změnou typu stanice z P1 na P2) **se prodlužuje termín dodání díla, a to tak, že novým termínem dodání díla je 1. dubna 2022.**



IV. SEZNAM PŘÍLOH

Obě smluvní strany prohlašují, že za nedílnou součást tohoto dodatku považují tyto přílohy:

- Příloha č. 1: změnový list č. 26
- Příloha č. 2: změnový list č. 27

V. ZÁVĚREČNÁ UJEDNÁNÍ

V.1 Tento dodatek je vyhotoven ve dvou stejnopisech s platností originálu, z nichž objednatel i zhotovitel obdrží po jednom vyhotovení dodatku.

V.2 Ostatní ustanovení ve smlouvě nedotčená tímto dodatkem se nemění a zůstávají v platnosti v původním znění.

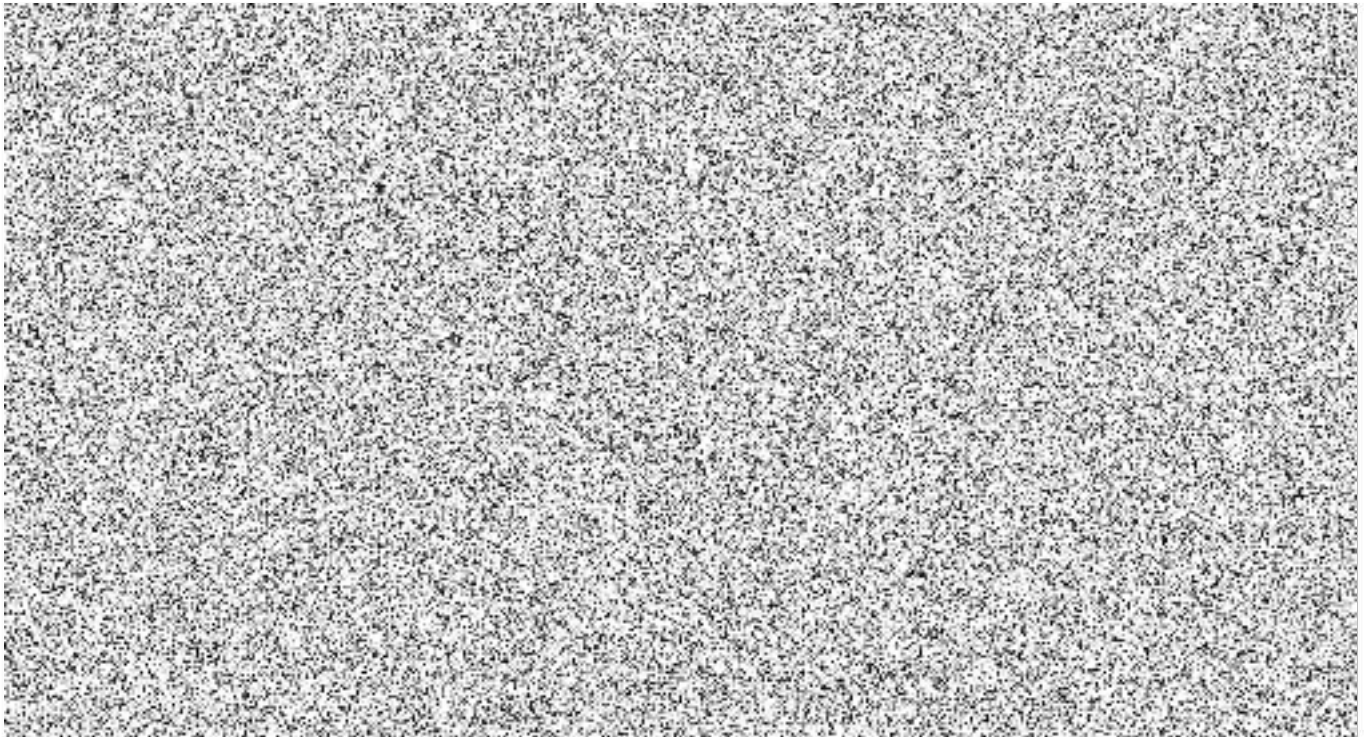

Změnový list číslo:	26	Truhlářské výrobky - doplnění
----------------------------	-----------	--------------------------------------

Název akce:	"Stanice Bystřice pod Hostýnem - výstavba nové stanice "
Registrační č. MS2014+:	"CZ.05.5.11./0.0/0.0/17 061/0008648"
Číslo akce SMVS:	014V221 00 7003
Objednatel:	ČR - Hasičský záchranný sbor Zlínského kraje , Přílucká 213, 760 01 Zlín
Zhotovitel:	První KEY-STAV a.s., 8.pěšího pluku 2173, 738 01 Frýdek Místek
Projektant, autorský dozor:	K PROJEKT, Kročil s.r.o., Uherskobrodská 984, 763 23 Luhačovice

Předmět změnového listu
 SO01- truhlářské výrobky

Část díla dotčená změnovým listem
 SO01- truhlářské výrobky

Popis změny, popis technického řešení

Původní řešení dle smluvní (tendrové) dokumentace :
 Původní řešení dle projektové dokumentace a výkazu výměr.

Nové řešení :
 Změnový list řeší doplnění - úpravu vnitřního vybavení nábytkem dle požadavku investora a na základě navýšení počtu pracovníků objektu PS.

Zdůvodnění změny :
 Změny na základě požadavku investora a navýšení počtu hasičů na požární stanici.

Vliv změny na výkresovou dokumentaci :
 NE

Záznamy o změně ve stavebním deníku a zápisech z KD:
 ANO

Předpokládaný vliv na termín, kvalitu, cenu díla :
 Vliv na termín: Ano, s ohledem na dodávky materiálu 14 dnů
 Vliv na kvalitu díla: zlepšení kvality díla
 Vliv dle § 222 odst. 5) představuje dodatečné stavební práce dle požadavku investora a na základě navýšení počtu hasičů na požární stanici, doplnění výkazu výměr. Změna nemá vliv na zadávací podmínky ani na zvýhodnění zhotovitele.

Vliv na cenu:			
	Cena bez DPH	DPH	Cena s DPH
Přípočty k ceně díla:	173 519,00 Kč	36 438,99 Kč	209 957,99 Kč
Odpočty z ceny díla:	- 92 580,00 Kč	- 19 441,80 Kč	- 112 021,80 Kč
Celkový vliv na změnu ceny díla:	80 939,00 Kč	16 997,19 Kč	97 936,19 Kč

Změnu odsouhlasil	datum	
Za zhotovitele : stavbyvedoucí/hlavní vedoucí provozu		
Miroslav Mička/Ing. Michal Moldrzyk	16. 03. 2022	
Technický dozor: TDI		
	16. 03. 2022	
Za projektanta: autorský dozor		
	16. 03. 2022	
Za objednatele: velitel stanice/ředitel územního odboru		
	16. 03. 2022	

Hasičský záchranný sbor
 Zlínského kraje
 Přílucká 213
 760 01 Zlín

Ing. Vladimír
 Ředitel územního odboru
 763 23 Luhačovice

ROZPOČET

Stavba: Stanice Bystřice pod Hostýnem - výstavba nové stanice
Příloha změnového listu č. 26

Objednatel: ČR - Hasičský záchranný sbor Zlínského kraje, Přílucká 213, 760 01 Zlín
Zhotovitel: První KEY-STAV, a.s., 8.pěšího pluku 2173, 738 01 Frýdek Místek

REKAPITULACE STAVEBNÍCH DÍLŮ

Stavební díl		HSV	PSV	Dodávka	Montáž	HZS
766	Konstrukce truhlářské		173 519			
CELKEM OBJEKT		0	173 519	0	0	0

VEDLEJŠÍ ROZPOČTOVÉ NÁKLADY

Název VRN	Kč	%	Základna	Kč
			173 519	0

ROZPOČET

Stavba: Stanice Bystřice pod Hostýnem - Výstavba nové stanice P1
 Příloha změnového listu č. 26
 Objednatel: Hasičský záchranný sbor Zlínského kraje, Přílucká 213, 760 01 Zlín
 Zhotovitel: První KEY-STAV a.s., B. pěšího pluku 2173, 738 01 Frýdek - Místek

TYP	P.Č.	KÓD	POPIS	MJ	VÝMĚRA	J.C.	CENA CELKEM
Připočty							173 519,00
766 Konstrukce truhlářské - ciz. STO, AECTU, ALEF + náklady na materiál							173 519,00
1.	1.	CN	D+M , Doplnění šuplíků do šatních skříněk (B2x70x25)cm , celkem 24ks <i>SoD 115/7</i>	kpl	1,00	69 556,00	69 556,00
2.	2.	CN	Úprava otevírání dvířek skříní v m.č. 108,109,205- změna z bezúchytkového ovládání na úchytková <i>SoD 105/7, 108/7, 109/7, 108/7, 111/7, 112/7, 113/7</i>	kpl	1,00	9 500,00	9 500,00
3.	3.	CN	míst. 105 - chodba - úprava policové skříně na uzavřenou skříň vč. obložení rozvaděče <i>SoD 112/7</i>	kpl	1,00	3 800,00	3 800,00
4.	4.	CN	míst. 205 - D+M 3ks podest pod postele o rozměrech 90x200x450 cm a přemístění 1 ks skříně <i>SoD 111/7</i>	kpl	1,00	19 840,00	19 840,00
5.	5.	CN	míst. 209 - dodatečné doplnění vybavení rohové skříňky kuchyňské linky policemi a atyp. kováním <i>SoD 110/7</i>	kpl	1,00	4 460,00	4 460,00
6.	6.	CN	míst. 108 - úprava skříně z důvodu umístění svodu dešť. vod a úprava skříní z důvodu elektroinstalace <i>SoD 107/7, SoD 105/7</i>	kpl	1,00	3 243,00	3 243,00
7.	7.	CN	míst. 109 - úprava skříně z důvodu elektroinstalace a lišty na zakrytí kabeláže <i>SoD 105/7, SoD 106/7</i>	kpl	1,00	2 950,00	2 950,00
8.	8.	CN	míst. 204 - úprava skříně z důvodu umístění ventilů vzduchotechniky, vyrobení krytu na zakrytí ventilu <i>SoD 115/7</i>	kpl	1,00	2 770,00	2 770,00
9.		CN	Dodatečná D+M šatních a skříňových polic , šatních tyčí , individuálních skleněných dvířek, soklových skříněk a elektro šlabu v kanceláři vel. dle požadavku uživatele nad rámec PD <i>SoD 115/7, 116/7, 117/7, 112/7, 113/7, 109/7, 106/7, 107/7 a 108/7</i>	kpl	1,00	57 400,00	57 400,00
Celkem Připočty							173 519,00

ROZPOČET

Stavba: Stanice Bystřice pod Hostýnem - výstavba nové stanice
Příloha změnového listu č. 26

Objednatel: ČR - Hasičský záchranný sbor Zlínského kraje, Pflucká 213, 760 01 Zlín

Zhotovitel: První KEY-STAV, a.s., 8.pěšího pluku 2173, 738 01 Frýdek Místek

Stavební díl	HSV	PSV	Dodávka	Montáž	HZS
766 Konstrukce Truhlářské		-92 580			
CELKEM OBJEKT	0	-92 580	0	0	0

VEDLEJŠÍ ROZPOČTOVÉ NÁKLADY

Název VRN	Kč	%	Základna	Kč
			-92 580	0
CELKEM VRN				0

ROZPOČET

Stavba: Stanice Bystřice pod Hostýnem - Výstavba nové stanice P1
 Příloha změnového listu č. 26
 Objednatel: Hasičský záchranný sbor Zlínského kraje, Přílucká 213, 760 01 Zlín
 Zhotovitel: První KEY-STAV a.s., 8. pějšího pluku 2173, 738 01 Frýdek - Místek

TYP	P.Č.	KÓD	POPIS	MJ	VÝMĚRA	J.C.	CENA CELKEM
Odpočty							-92 580,00
766 Konstrukce truhlářské							-92 580,00
1.	CN		míst. 105 - změna z 6-dílné skříně na 2,5 -dílnou skřín vč. doplnění polic + zrcadla + šatní tyče <small>CN STOLÁŘSTVÍ K. PČ. SoD 105/7</small>	kpl	-1,00	15 000,00	-15 000,00
2.			míst. 103 - zrušení obložení pohledového žb sloupu a průvlaku <small>SoD 109/7, obložení sloupu a průvlaku = 9,50m²</small>	kpl	-1,00	6 200,00	-6 200,00
3.			míst. 214 - zrušení obložení pohledových betonových sloupů 2ks , výšky 2,65m <small>SoD 115/7, obložení sloupu = 4,15m²</small>	kpl	-1,00	7 280,00	-7 280,00
4.			míst. 206 - zrušení obložení pohledových žb sloupů, průvlaku , částí stěn a lavice. <small>SoD 119/7, obložení sloupu a průvlaku, stěn, lavice = 12,62m²</small>	kpl	-1,00	22 600,00	-22 600,00
5.			míst. 206 - zrušení obložení pohledových žb sloupů a průvlaku <small>SoD 124/7, obložení sloupu a průvlaku = 9,45m²</small>	kpl	-1,00	16 300,00	-16 300,00
6.			míst. 210 - zrušení obkladu kolem dveří do chodby; zrušen obklad žb sloupů a průvlaku ; nově doměry kolem skříně <small>SoD 116/7, soD 117/7, obložení sloupu a průvlaku, obklad dveří = 7,48m²</small>	kpl	-1,00	12 800,00	-12 800,00
7.			míst. 209 - zrušení obložení pohledového žb sloupu a průvlaku <small>SoD 119/7, obložení sloupu a průvlaku = 3,50m²</small>	kpl	-1,00	6 200,00	-6 200,00
8.			míst. 204 - zrušení obložení pohledového žb sloupu a průvlaku <small>SoD 119/7, obložení sloupu a průvlaku = 3,50m²</small>	kpl	-1,00	6 200,00	-6 200,00
Celkem Odpočty							-92 580,00



Stolařství Aláš s.r.o.
 Prostřední Bludovice 193
 739 37 Horní Bludovice

Objednavatel:
 První Koy-slav a.s.
 Zákázka:
 HZS Bystřice pod Hostýnem

Cenová nabídka:  vybavení interiéru

		ks	cena ks	celkem bez DPH
1/	míst. 204 - doplnění šuplíků do šatních skříněk 82x70x25cm, 24ks	1	64 403	64 403
2/	míst. 108,109,205 - otevírání dvířek skříní (záměna z bezuchytového na uchytkové ovládání)	1	8 800	8 800
3/	míst. 105 - úprava policové skříně na uzavřenou skříň v chodbě a obložení rozvaděče	1	3 500	3 500
4/	míst. 205 - 3ks poděsy pod postele 90x200x450cm a 1ks skříně	1	18 370	18 370
5/	míst. 209 - doplnění rohové skříňky kuchyňské linky policemi a atyp kováním	1	4 130	4 130
6/	míst. 108 - úprava skříně z důvodu umístění svodu dešť. vod a úprava skříní z důvodu elektroinstalace	1	3 000	3 000
7/	míst. 109 - úprava skříně z důvodu elektroinstalace a říšy na zakrytí kabeláže	1	2 750	2 750
8/	míst. 204 - úprava skříně z důvodu umístění ventilů vzduchotechniky, vyrobení krytu na zakrytí ventilu	1	2 565	2 565
9/	míst. 103 - úspora změny skříně z 6dlíže na 2,5dlíže skříní, navíc doplnění polic, zrcadla a šatní tyče	1	-15 000	-15 000
10/	Výroba a montáž šatních a skříňových polic, šatní tyče, skleněná dvířka, soklové skříňky a žabvu v kanceláři vel. dle požadavku uživatele	1	53 150	53 150
CELKEM				145 668 Kč



Změnový list číslo:		27	ASŘ - doplnění
Název akce:	"Stanice Bystřice pod Hostýnem - výstavba nové stanice "		
Registrační č. MS2014+:	"CZ.05.5.11./0.0/0.0/17 061/0008648"		
Číslo akce SMVS:	014V221 00 7003		
Objednatel:	ČR - Hasičský záchranný sbor Zlínského kraje, Přílucká 213, 760 01 Zlín		
Zhotovitel:	První KEY-STAV a.s., 8.pěšího pluku 2173, 738 01 Frýdek Místek		
Projektant, autorský dozor:	K PROJEKT, Kročil s.r.o., Uherskobrodská 984, 763 23 Luhačovice		
Předmět změnového listu			
SO01			
Část díla dotčena změnovým listem			
SO01			
Popis změny, popis technického řešení			
Původní řešení dle smluvní (tendrové) dokumentace :			
Nebylo předmětem výkazu výměr - doplnění.			
Nové řešení :			
ZL řeší změny dle požadavku investora - jedná se o doplnění zatravnovacích dlaždic jako přístupu k vodoměrné šachtě, elektroměrovému pilíři a dieselagregátu. Dále doplnění kačírku okolo vlajek, SDK kastlíků, parapetů, tmelení spár prefa prvků, doplnění soklíků v 1S a schodišti, rozvodů tlakové vody pro mytí vozidel, elektroinstalace a dalších dodávek položkově rozepsaných v rozpočtu.			
Zdůvodnění změny :			
Změny dle požadavků investora popřípadě absence ve výkazu výměr.			
Vliv změny na výkresovou dokumentaci :			
NE			
Záznamy o změně ve stavebním deníku a zápisech z KD:			
ANO			
Předpokládaný vliv na termín, kvalitu, cenu díla :			
Vliv na termín: Ano 14 dnů			
Vliv na kvalitu díla: zlepšení kvality díla			
Vliv dle § 222 odst.5) změna představuje dodatečné stavební práce, které vyplynuly při realizaci stavby a na základě požadavků investora, doplnění chybějících položek včetně výkazu výměr o položky nezbytné k optimalizaci díla. Změny nemají vliv na zadávací podmínky ani na zvýhodnění zhotovitele.			
Vliv na cenu:			
	Cena bez DPH	DPH	Cena s DPH
Připočty k ceně díla:	416 891,47 Kč	87 547,21 Kč	504 438,68 Kč
Odpočty z ceny díla:	- Kč	- Kč	- Kč
Celkový vliv na změnu ceny díla:	416 891,47 Kč	87 547,21 Kč	504 438,68 Kč
Změnu odsouhlasil		datum	
Za zhotovitele :	stavbyvedoucí/hlavní vedoucí provozu		
	Miroslav Mička/Ing. Michal Moldrzyk	16. 03. 2022	
Technický dozor:	TDI		
		16. 03. 2022	
Za projektanta:	autorský dozor		
		16. 03. 2022	
Za objednatele:	velitel stanice/ředitel územního odboru		
	Ing. Jaroslav Maniš/Ing. František Javůrek	16. 03. 2022	

Hasičský záchranný sbor
Zlínského kraje
Přílucká 213
21 760 01 Zlín

Ing. Jaroslav Maniš
760 01 Přílucká, Hasičský záchranný sbor
tel. 573 330 186 fax 573 330 27

ROZPOČET

Stavba: Stanice Bystřice pod Hostýnem - výstavba nové stanice
Příloha změnového listu č. 27

Objednatel: ČR - Hasičský záchranný sbor Zlínského kraje, Pflucká 213, 760 01 Zlín
Zhotovitel: První KEY-STAV, a.s., 8.pěšího pluku 2173, 738 01 Frýdek Místek

REKAPITULACE STAVEBNÍCH DÍLŮ

Stavební díl	HSV	PSV	Dodávka	Montáž	HZS
ASŘ, Elektro	416 891				
CELKEM OBJEKT	416 891	0	0	0	0

VEDLEJŠÍ ROZPOČTOVÉ NÁKLADY

Název VRN	Kč	%	Základna	Kč
			416 891	0
CELKEM VRN				0

ROZPOČET

Štávie: Stanice Bystřice pod Hostěným - Výstavba nové stanice PI
 Příloha změnového listu č. 27
 Objednatel: Hasičský záchranný sbor Zlínského kraje, Přílucká 233, 760 01 Zlín
 Zhotovitel: První KEY-STAV a.s., o. p.á. Mlýnsko písku 2173, 738 01 Frýdek - Místek

TVP	P.Č.	X.00	POPIS	MJ	VÝMĚRA	J.C.	CENA CELKEM
Přípoje							416 891,47
ASŘ, Elektro 416 891,47							
SOD 04	4	12230202000	Odkapávkový a průkopový pro sílnice v hornině 4 přes 100 do 1 000 m ³	m ³	4,00	376,03	704,06
SOD 04	5	12230202000	Odkapávkový a průkopový pro sílnice v hornině 4 přes 100 do 1 000 m ³	m ³	4,00	4,97	19,88
SOD 04	6	16170109000	Vedoucí příměrů výkopů z horniny 1 až 4, na vzdálenost přes 9 000 do 10 000 m	m ⁰	4,00	139,56	478,24
SOD 04	7	16170109000	Naládění, skládání, přehlázení neuváženého výkopu naládění výkopu přes 100 m ³ , z horniny 1 až 4	m ³	4,00	21,74	86,96
SOD 04	15	19900000300	Postelky za skládku horniny 1-4	m ³	4,00	92,81	330,44
SOD 04	11	18110116000	Úprava příček v záhozech v hornině 1 až 4, se zhrnutím	m ²	20,00	29,99	599,80
SOD 04	21	16811111000	Zřízení vrtů z geotextilie	m ²	20,00	106,91	2 138,20
SOD 04	31	98165021F	geotextilie PP, funkce separační, ochranná, filtrační	m ²	22,00	31,37	690,14
SOD 04	35	81997112000	Podklad ze žbrku št. 200 mm	m ²	20,00	273,29	5 479,80
RTS		19992211000	Kladení plast. vegen. obložení vt. loka. pl. do 50 m ²	m ²	20,00	170,00	3 400,00
RTS		18124502AF	Terazovací dlaždice plastové	m ²	22,00	454,80	9 988,00
SOD 04	45	99822511000	Převaz hmoti komunikací	t	8,08	58,05	307,31
SOD 04	4	12230202000	Odkapávkový a průkopový pro sílnice v hornině 4 přes 100 do 1 000 m ³	m ³	1,00	376,03	176,02
SOD 04	5	12230202000	Odkapávkový a průkopový pro sílnice v hornině 4 přes 100 do 1 000 m ³	m ³	1,00	4,97	4,97
SOD 04	6	16170109000	Vedoucí příměrů výkopů z horniny 1 až 4, na vzdálenost přes 9 000 do 10 000 m	m ⁰	1,00	139,56	139,56
SOD 04	7	16170109000	Naládění, skládání, přehlázení neuváženého výkopu naládění výkopu přes 100 m ³ , z horniny 1 až 4	m ³	1,00	21,74	21,74
SOD 04	15	19900000300	Postelky za skládku horniny 1-4	m ³	1,00	32,61	32,61
SOD 04	11	18110116000	Úprava příček v záhozech v hornině 1 až 4, se zhrnutím	m ²	1,00	29,99	299,91
SOD 04	21	16811111000	Zřízení vrtů z geotextilie	m ²	1,00	106,91	855,28
SOD 04	31	98165021F	geotextilie PP, funkce separační, ochranná, filtrační	m ²	1,00	31,37	276,06
SOD 04	35	81997112000	Podklad ze žbrku št. 200 mm	m ²	1,00	273,29	2 528,28
RTS		19992211000	Kladení plast. vegen. obložení vt. loka. pl. do 50 m ²	m ²	1,00	170,00	3 350,00
SOD 04	45	99822511000	Převaz hmoti komunikací	t	2,78	58,05	86,82
RTS		95491305000	Opatření z SOK, 2. díl, 12. úroveň bez deluze	m	4,00	1 287,00	5 058,00
SOD 04	244	99801612000	Převaz hmoti, hardový most, výhledový systém do želez. železniční tratě	t	0,08	134,50	8,76
SOD 01	248	106612CP021	D + M parapetní deska 250/27, die specifikace v PD	ks	18,00	436,33	7 851,78
SUD 03	283	998766203000	Převaz hmoti pro konstrukce truhlářské v objemových výškách do 24 m	t	0,09	1 131,69	101,85
SOD 01	334	77130111000	Obklad stěnami do železničních výšek do 100 mm	m	90,00	112,98	10 168,70
RTS		997642400F	Keramický obklad 300x300mm	ks	336,00	48,82	16 104,00
SOD 01	336	77157802000	Železniční úpravy spár spár rohovými, spojovací, distanční, silikonem	m	90,00	92,14	8 292,60
SOD 01	337	77157973000	PK, ker. - k podkladu roztažené podlahy keramických pl. lazeť za spárovací hmotou - písková	m ²	9,00	11,20	100,80
SOD 01	341	99877110000	Převaz hmoti pro střešní a dlažební v objektech výšky do 24 m	t	0,17	288,30	96,20
SOD 01	333	77110116000	Převaz podlahy pod dlažbu penetrační - nalisovací postřik za penetrací pod sádku z PVC	m ²	165,95	47,24	17 287,48
SOD 01	338	2455347AF	Úprava podlahy pod dlažbu penetrační - nalisovací postřik za penetrací pod sádku z PVC	t	78,19	140,51	9 552,09
SOD 01	349	99877639000	Převaz hmoti pro podlahy podlahových v objektech výšky do 24 m	t	0,15	539,10	77,89
CM			Dvátka traverza 1500x1000 ID jednoběžná, do opěrkování, Pána 1530x2500 ID vč. betonáže, přípravných prací	ks	1,00	22 579,00	22 579,00
CM			Dvátka traverza 1500x1000 ID jednoběžná, do opěrkování, Pána 1530x2500 ID vč. betonáže, přípravných prací	ks	1,00	2 190,00	2 190,00
CM			Dvátka traverza 1500x1000 ID jednoběžná, do opěrkování, Pána 1530x2500 ID vč. betonáže, přípravných prací	ks	1,00	3 780,00	3 780,00
CM			Dvátka traverza 1500x1000 ID jednoběžná, do opěrkování, Pána 1530x2500 ID vč. betonáže, přípravných prací	ks	1,00	85 668,00	85 668,00
CM			Dvátka traverza 1500x1000 ID jednoběžná, do opěrkování, Pána 1530x2500 ID vč. betonáže, přípravných prací	ks	1,00	63 000,00	63 000,00
CM			Dvátka traverza 1500x1000 ID jednoběžná, do opěrkování, Pána 1530x2500 ID vč. betonáže, přípravných prací	ks	1,00	82 300,00	82 300,00
SOD 01.5	148	34111030	Lamel silový z Cu Jádrem 1 kv 3x1,5mm ²	m	1,00	32,67	38,01
SOD 01.5	93	741122631	Montáž kabel Cu, plný lůžko 3x1,5 až 6 mm ² uložení peněz (CYC)	m	3,00	13,54	40,52
CM			LED páska světelná statického zdvoje a pruhy	m	4,00	2 491,00	9 740,00
CM			Montáž světelné LED pásky	m	4,00	830,00	3 280,00
CM			PIR šedý ventilací	ks	1,00	2 924,00	2 924,00
CM			Montáž PIR šedý ventilací	ks	1,00	770,00	770,00
SOD 01.5	154	84111094	Lamel silový z Cu Jádrem 1 kv 3x1,5mm ²	m	15,00	29,27	439,05
SOD 01.5	97	741122643	Montáž kabel Cu, plný lůžko 3x1,5 až 2,5 mm ² uložení peněz (CYC)	m	15,00	23,64	354,60
CM			Distribuce rozvodů IIR	ks	1,00	3 789,00	9 789,00
CM			Připojení ČOV	ks	1,00	750,00	750,00
CM			Montáž/Demontáž	hod	100,00	295,00	29 500,00
Celkem Přípoje							416 891,47

ROZPOČET

Stavba: Stanice Bystřice pod Hostýnem - výstavba nové stanice
Příloha změnového listu č. 27

Objednatel: ČR - Hasičský záchranný sbor Zlínského kraje, Přílucká 213, 760 01 Zlín

Zhotovitel: První KEY-STAV, a.s., 8.pěšího pluku 2173, 738 01 Frýdek Místek

Stavební díl	HSV	PSV	Dodávka	Montáž	HZS
	0	0	0	0	0
CELKEM OBJEKT	0	0	0	0	0

VEDLEJŠÍ ROZPOČTOVÉ NÁKLADY

Název VRN	Kč	%	Základna	Kč
			0	0
CELKEM VRN				0

ROZPOČET

Stavba: Stanice Bystřice pod Hostýnem - Výstavba nové stanice P1
 Příloha změnového listu č. 27
 Objednatel: Hasičský záchranný sbor Zlínského kraje, Přílucká 213, 760 01 Zlín
 Zhotovitel: První KEY-STAV a.s., 8. péšího pluku 2173, 738 01 Frýdek - Místek

TYP	P.Č.	KÓD	POPIS	MJ	VÝMĚRA	J.C.	CENA CELKEM
Odpočty							0,00
							0,00
							0,00
							0,00
Celkem Odpočty							0,00

Nabídka : Bystřice pod Hostynem - HZS, Vzduchotechnika				Číslo : Z80077021		
zař	pol	Popis	počet	MJ	jedn. cena	celkem
	1.01	Kompresor - změna a úprava přívodu přísávání z důvodu kolize s vybavením šks výústek vč. hadice, spiro montážní a spojovací materiál	kpl	1	3 500,00 Kč	3 500,00 Kč
					celkem :	3 500,00 Kč

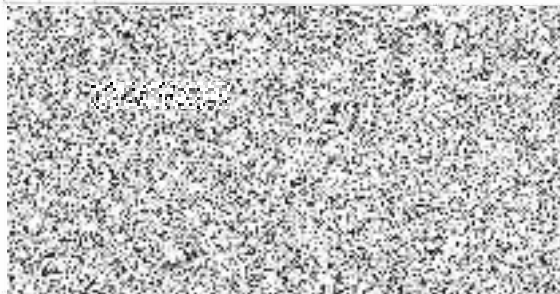



CENOVÁ NABÍDKA
HZS Bystřice pod Hostýnem



Název položky	MJ	množství	cena / MJ	celkem (Kč)
Provedení odvodu od regulátoru tlaku vodovodu D+M	soubor	1,00	2 955,00	2 955,00
<i>Celkem</i>				2 955,00



Stanice Bystřice pod Hostýnem - výstavba nové stanice P1

položka	MJ	počet	cena/MJ	cena celkem
Osvětlení vchodu				
Led pásek včetně elektrického zdroje a profilu	m	4	2250	9 000 Kč
Montáž svítidlo Led pásku	m	4	750	3 000 Kč
Pir čidlo venkovní	ks	1	2753	2 753 Kč
Montáž Pir čidlo venkovní	ks	1	200	200 Kč
Připojení ČOV				
Dozbrojení rozvaděče RH	kpl	1	3484	3 484 Kč
Připojení ČOV	kpl	1	700	700 Kč
Předělávky již namontovaných elektroinstalací (myčka, demontované trasy v garážích, demontované trubky atd.) Z důvodu změny předělání zásuvkového systému, vypínačů, svítidel, interiérových prvků a dispozic, vedení VZT potrubí, obklady v myčce, a z požadavků vyplývajících během výstavby ze strany investora.				
Montáže/demontáže	hod	100	275	27 500 Kč

Cena celkem bez DPH

46 637 Kč



Nabídka č. OV21-PM-0100678

 Kopeček	Nabídka č.: OV21-PM-0100678 Vystavena dne: 10.02.2022 Platnost nabídky do: 28.02.2022
PLOTOVÉ CENTRUM KOPEČEK s.r.o. Stará pošta 67 66461 Rajhrad IČ: 25510905 DIČ: CZ25510905	Odběratel: První KEY - STAV, a.s., 8.pěšího pluku 2173 73801 Frýdek - Místek IČ: DIČ:
Způsob platby: Záloha + doplatek Doprava: Plotové centrum Kopeček	

AKCE: PS Bystřice pod Hostýnem- výstavba nové stanice

Termín realizace: dle klimatických podmínek a domluvy s technikem

poznámka:

_ceněna montáž branky a dopojení oplocení

Kód	Název	Množství	MJ	Cena MJ	Cena bez DPH
	---vložení branky---	1,000		0,00	0,00
61303	Branka BRAVO 3D jednokřídlá 1530/1000 RAL 6005 _provedení LW skladem _provedení PW na objednání s dodáním min 5 týdnů	1,000	ks	5 720,00	5 720,00
79102	Sloupkový beton Baumit FixBeton rychletvrdnoucí, 25 kg	6,000	bal	150,00	900,00
1	Montáž branky včetně betonáže sloupků	1,000		4 500,00	4 500,00
331	Demontáž původního oplocení _demontáž části oplocení a zařezání podhrabových desek v místě umístění branky	1,000		1 800,00	1 800,00
32	Doprava spojená s montáží, přesun hmot	1,000	x	3 500,00	3 500,00
	---dopojení oplocení---	1,000		0,00	0,00
31405	Panel BRAVO 3D light RAL 6005 1530/2500mm	1,000	ks	827,00	827,00
36403	Sloupek BRAVO 60/60/1700mm RAL 6005 - bez děr	1,000	ks	323,00	323,00
38102	Příchytka PVC 3D zelená	12,000	ks	14,50	174,00
38104	Šroub TEX N3D se šestihrannou hlavou 6,3x50mm	12,000	ks	2,50	30,00
92203	Držák PD ZN 30cm bez zámku koncový	4,000	ks	55,00	220,00
31	Montáž oplocení včetně betonáže	1,000		2 900,00	2 900,00

Montážní práce provedené pro plátce DPH, spadají dle § 92e zákona č. 235/2004 Sb., o dani z přidané hodnoty v platném znění, do režim přenesené daňové povinnosti, povinnost přiznat a zaplatit daň má objednatel.

Celkem bez DPH: 20 894,00 Kč

Záruku Vám garantujeme 2 roky, tzn. 24 měsíců. Záruka se nevztahuje na přirozené opotřebení a mechanické poškození.

Po objednání realizace je objednatel povinen před zahájením prací předat nám staveniště, vytyčit přesnou linii oplocení a popř. písemně upozornit na všechny známé okolnosti, které by mohly negativně ovlivnit průběh díla (např. inženýrské sítě). V případě nepříznivých klimatických podmínek na stavbě, které neumožní bezpečné a kvalitní provádění díla, budou práce po dobu nezbytně nutnou zastaveny. O tuto dobu bude prodloužena doba realizace díla. Pokud nastanou vícepráce, bude ze strany objednavatele vystaven dodatek k SOD, který bude odsouhlasen oběma zúčastněnými stranami.

V nabídce není ceněno:

- odvoz přebytečné zeminy na skládku + poplatek za skládku
- dílenská, technická a projektová dokumentace
- vytyčení inženýrských sítí
- stavební povolení
- veškeré stavební práce - opravy podezdívky apod.
- geodetické zaměření

Popis zemních prací:

- zdemontujeme část oplocení pro umístění branky, zařídíme PD, vyvrtáme otvory pro brankové sloupky, usadíme a seřídíme branku

Konečné vyúčtování proběhne na základě skutečně zabudovaného materiálu a jednotkových cen dle nabídky po prohlídce technikem.



Cenová nabídka má informativní charakter a vychází z podkladů, které byly zaslány/předány pro vytvoření nabídky. Obsah cenové nabídky se nepovažuje za návrh na uzavření smlouvy ve smyslu § 1731 občanského zákoníku, nebo akceptaci návrhu na uzavření smlouvy ve smyslu § 1740 občanského zákoníku, není-li výslovně uvedeno jinak.

Komentář k cenové nabídce KŠ PREFA s.r.o.



Poptávající:

První KEY – STAV a.s.

Ing. Michael Moldrzyk

8.pěšího pluku 2173

738 01

Frýdek-Místek

KŠ PREFA s.r.o.

Jinonická 805/57

150 00, Praha 5 - Košíře

Tel:

E-mail:



moldrzyk@key-stav.cz



IČO:

25385127

DIČ:

CZ25385127

IČO: 29024064

DIČ: CZ29024064



Zpracovatel nabídky: Telefon: Email:



Název akce: **4204-Stanice Bystřice pod Hostýnem-výstavba nové stanice**
Předmět nabídky: **železobetonový skelet**
Místo stavby: **Bystřice pod Hostýnem**

Cenová nabídka

Název akce:

4204-Stanice Bystřice pod Hostýnem-výstavba nové stanice

Číslo CN:

10.20.355/E



Název prvku	Typ	Počet ks	Celková cena
			zahrnuje výrobu, VTD, dopravu a montáž v Kč bez DPH
Tmelení spár prefabrikátů			
Celkem bez DPH			76 200,00 Kč



Dodavatel:



MERKURIA-ARTES a.s.
Severní 971/19
500 03 Hradec Králové

IČ: 15062465
DIČ: CZ15062465



Odběratel:

IČ:

25385127

DIČ:

CZ25385127

První KEY - STAV, a.s.
Petr Kabát
Lánská 128
739 61 Třinec

Tel.:

Nabídka č.: 22NA00092
Datum zápisu: 01.03.2022
Platno do:

Konečný příjemce:

Označení dodávky	Množství	J.cena	Sleva	Cena
3101044:SPOJKA ERGO modrá k hadici*, 106402075	1 KS	798,33		798,33
3100834:HD-HADICE DN10x15M 1402064	1 KS	3 890,00		3 890,00
3100000:PISTOLE ERGO 2000*, 106403122	1 KS	1 989,23		1 989,23
3100592:Nástavec jednoduchý, 106403122	1 KS	1 818,00		1 818,00
310120:ERGO Plus 0680 ,	1 KS	912,31		912,31
310115:ERGO Plus 18430 *	1 KS	39,13		39,13
210040:ERGO Plus, lakovaný, s HD, 106403131	1 ks	19 295,00		19 295,00
Přípojná hadice	1	750,00		750,00
ROZVOD 11m , montáž + doprava	1	49 829,00		49 829,00

Součet položek

CELKEM bez DPH

79 321,00

Vystavil: Ondřej Franc

Smart Glass, s. r. o.
Pohraniční 3135/16
702 00 Ostrava



IČO: 294 58 510
DIČ: CZ29458510

SMART
GLASS

Telefon:
Email:
web:



Objednatel: První KEY-STAV

8. pěšího pluku 2173, 738 01 F - M



OBCHODNÍ NABÍDKA č.: 20220131-1

Datum:

31.01.2022

Pobočka:

Třinec

Dobrý den,

na základě poptávky Vám předkládáme tuto cenovou nabídku na dodávku a montáž skleněných konstrukcí.

<u>Akce:</u> HS B/Hostýnem	<u>Předmět:</u> Markýza	<u>Realizace:</u> I.Q/2022	<u>Zadání:</u> Email ze dne 28.01.2022
-------------------------------	----------------------------	-------------------------------	---

CENOVÁ KALKULACE:

1.	<u>Konstrukce:</u> Skleěnná markýza nad vchodem	<u>Rozměr:</u> 3600 x 1200 mm	<u>Počet:</u> 1 celek
<u>KOVÁNÍ:</u> <ul style="list-style-type: none">• nerezové táhlové sety pro vynesení a kotvení skla, chemická kotva vč. závitové tyče.			
<u>SKLO:</u> <ul style="list-style-type: none">• VSG/ESG: tl. 8.8.2 mm float čiré, hrany leštěné, vrtáno, rohy R 3 mm - sklo rozděleno an 2 ks tabulí.			
<u>MONTÁŽ:</u> <ul style="list-style-type: none">• instalace konstrukce vč. tmelení konstrukce, montážní a kotevní materiál, zvedák skla.			
<u>POVRCH KOVÁNÍ:</u> <ul style="list-style-type: none">• kartáčovaná nerez.			
CENA ZA DODÁVKU A MONTÁŽ KONSTRUKCE			58 330,00 Kč

Cena obsahuje:

- ✓ Dodávku a plnění dle popisu položek.
- ✓ Montáž konstrukcí.
- ✓ Dodávku kování a skleněné výplně.
- ✓ Náklady na zaměření vč. dopravy, výrobní dokumentaci konstrukcí, dopravu materiálů.
- ✓ Dodávku skleněné konstrukce "na klíč".

Cena neobsahuje:

- ✓ **DPH.**
- ✓ Ochranu konstrukcí před poškozením do doby uvedení do provozu (fólie, oblepení, apod.)
- ✓ Eventuální protifakturace zákazníka za případné služby(energie, ZS, ostrava a podobně).
- ✓ Případnou výztuhu konstrukce a okolních konstrukcí(oc. kce nad podhledem, výztuha SDK, apod.)
- ✓ Polepy konstrukcí.

Standardní obchodní podmínky:

- ✓ Plnění předmětu nabídky může být realizováno ve vzájemně dohodnutých termínech po obdržení závazné objednávky nebo uzavření smlouvy o dílo.
- ✓ Zálohová faktura předem ve výši 70 % ceny díla, doplatek 30% po předání díla.
- ✓ Splatnost faktur max. 14 dní.



- ✓ Bez pozastávek, poplatků za výbavu a jiné.
 - ✓ Dodávka skla do 21-28 dnů od odsouhlasení výrobní dokumentace.
 - ✓ Dodávka kování do 14 dnů od objednání.
 - ✓ Realizace zakázky - zpravidla do 7 dnů od naskladnění vyrobeného skla, případně dle dohody a stavební připravenosti.
 - ✓ Záruka 24 měsíců.
 - ✓ Cena se může lišit v případě změny zadání - konstrukce.
- ✓ Nabídková cena je vztažena ke standardním obchodním podmínkám, přičemž společnost Smart Glass, s. r.o. si vyhrazuje právo na změnu ceny plnění v návaznosti na případné úpravy obchodních podmínek.
- ✓ Tento dokument je duševním vlastnictvím společnosti společnost Smart Glass, s. r.o. Má povahu obchodního tajemství dle ustanovení OZ a nesmí být bez písemného souhlasu společnost Smart Glass, s. r.o. předán třetí osobě nebo jakkoli jinak zneužit, například použitím obsažených technických řešení, sdělením cenových údajů a podobně. V případě porušení práva k obchodnímu tajemství mohou být ze strany společnosti společnost Smart Glass, s. r.o. vyvozeny adekvátní právní důsledky, jako při nekalé soutěži.

NEAKCEPTUJETE-LI UVEDENÝ POŽADAVEK NA ZACHOVÁNÍ OBCHODNÍHO TAJEMSTVÍ, TUTO NABÍDKU NEPRODLENĚ VRAŤTE ZPĚT.

Požadav. součinnosti:

- ✓ Všeobecně obvyklá stavební připravenost pro nabízené dodávky.

Platnost nabídky:

- ✓ Platnost nabídky je 30 dnů.

ZÁVĚR:

Děkujeme za Vaši poptávku, věříme, že Vás naše nabídka zaujala a těšíme se na další spolupráci.

Za Smart Glass, s.r.o.

