

11/14.8-2014

## Dodatek č. 8

### ke Smlouvě o užívání nebytových prostor a o zajištění služeb v souvislosti s umístěním a provozem serverů (dále jen „Smlouva“),

uzavřené dne 1. 3. 2014 mezi Institutem postgraduálního vzdělávání ve zdravotnictví jako poskytovatelem a Koordinačním střediskem pro resortní a zdravotnické informační systémy jako uživatelem; dodatkem č. 5 ze dne 12. 5. 2017 vstoupil do práv a povinností uživatele Ustav zdravotních informací a statistiky České republiky (dále jen „Uživatel“).

#### 1. Smluvní strany

**1.1. Institut postgraduálního vzdělávání ve zdravotnictví**  
státní příspěvková organizace zřízená Ministerstvem zdravotnictví  
se sídlem Ruská 85/2412, 100 05 Praha 10  
zastoupený: MUDr. Antonínem Malinou, Ph.D., MBA, ředitelem  
IČO: 00023841  
(dále jen „Poskytovatel“)

a

**1.2. Ústav zdravotnických informací a statistiky České republiky**  
organizační složka státu zřízená Ministerstvem zdravotnictví  
se sídlem Palackého náměstí 4, 128 01 Praha 2  
zastoupený: doc. RNDr. Ladislavem Duškem, Ph.D., ředitelem  
IČO: 00023833  
(dále jen „Uživatel“)

#### 2. Předmět dodatku č. 8:

- 2.1 Na základě výpočtu nákladů na služby zabezpečované externími dodavateli poskytovatele v roce 2019 a v souladu s ustanovením čl. V. odst. 2 Smlouvy ve znění jejího dodatku č. 1 je předmětem tohoto dodatku změna výše cen služeb specifikovaných v příloze č. 5 Smlouvy ve znění dodatku č.7. Od data účinnosti tohoto dodatku č. 8 se změní ceny služeb na částky uvedené v aktuální příloze č. 5 smlouvy, nově vypracované 13. 2. 2020, která tvoří nedílnou přílohu tohoto dodatku č. 8. Dosud platná příloha č. 5 Smlouvy pozbývá platnosti k datu účinnosti dodatku č. 8.
- 2.2 V souladu s výše uvedeným bodem bude IPVZ Uživateli přeúčtovávat cenu specifikovaných služeb v celkové částce **24 024,00 Kč bez DPH za rok užívání**, a to **v jednoměsíčních splátkách ve výši 2 002,00 Kč, navýšených o příslušnou sazbu DPH**. Tyto částky bude poskytovatel fakturovat Uživateli vždy do 15. dne běžného měsíce.
- 2.3 Ostatní ustanovení Smlouvy ve znění přechozích dodatků se nemění.

#### 3. Závěrečná ustanovení:

- 3.1 Tento dodatek č. 8 je vyhotoven ve čtyřech stejnopisech o stejné platnosti, po dvou pro každou smluvní stranu.
- 3.2 Tento dodatek č. 8 nabývá platnosti dnem podpisu smluvních stran a účinnosti dne 1. 3. 2020.

3.3.. Smluvní strany prohlašují, že tento dodatek č. 8 uzavírají podle své skutečné a svobodné vůle a po řádném přečtení a porozumění jeho obsahu, což zde stvrzují svými podpisy.

Příloha: Příloha č. 5 ve znění Dodatku č. 8

V Praze dne 24-02-2020

V Praze dne 05. 03. 2020

Poskytovatel:

Uživatel:



MUDr. Antonín Malina, Ph.D., MBA  
ředitel IPVZ

doc. RNDr. Ladislav Dušek, Ph.D.  
ředitel ÚZIS ČR

Institut  
postgraduálního vzdělávání  
ve zdravotnictví  
ředitelství  
100 05 Praha 10, Ruská 85

Ústav zdravotnických informací a statistiky ČR  
Palackého nám. 4  
128 00 Praha 2, P.O. BOX 60  
(4)



ke smlouvě o užívání nebytových prostor a o zajištění služeb v souvislosti s umístěním a provozem serverů  
ve znění dodatku č. 8

13. 2. 2020

**Kalkulace poměrných nákladů za služby,  
spojených s užíváním prostor v IPVZ – ÚZIS**

Část serverovny v 1. suterénu, o výměře 11 m<sup>2</sup>

Specifikace služeb:

- 1) Energie – ÚT, TUV, vodné a stočné a srážkové vody
- 2) Poměrné náklady na servis TÚ, IT, Internet
- 3) Poměrné náklady na údržbu a opravy budovy
- 4) Poměrné náklady na úklid kanceláří a společných prostor
- 5) Služby recepce, ochranka
- 6) Poměrné náklady na revize, dle povinnosti dané zákonem
- 7) Náklady za odvoz odpadů
- 8) Poměrné náklady za pojištění budovy

Kalkulace poměrných nákladů za služby, spojených s užíváním části serverovny, o celkové výměře cca 11 m<sup>2</sup>

Měsíční náklady za služby na 1 m <sup>2</sup>	Roční náklady na kanceláře 11 m <sup>2</sup>	Měsíční náklady na kanceláře 11 m <sup>2</sup>
<b>182,- Kč</b>	<b>24 024,- Kč</b>	<b>2 002,- Kč</b>

*Ceny uvedeny bez DPH a bez elektrické energie, která bude účtována samostatně.*

Celkový měsíční příspěvek na úhradu poměrné části nákladů, spojených s užíváním předmětu smlouvy, tj. část serverovny o celkové ploše 11 m<sup>2</sup>, činí **2 002,- Kč bez DPH**.

Mgr. Tomáš Havlák  
náměstek provozně technický  
IPVZ

## Dodatek č. 7

### ke Smlouvě o užívání nebytových prostor a o zajištění služeb v souvislosti s umístěním a provozem serverů

(dále jen „Smlouva“), uzavřené dne 1. 2014 mezi Institutem postgraduálního vzdělávání ve zdravotnictví jako poskytovatelem a Koordinačním střediskem pro resortní a zdravotnické informační systémy jako uživatelem;  
dodatkem č. 5 ze dne 12. 5. 2017 vstoupil do práv a povinností uživatele Ustav zdravotních informací a statistiky České republiky (dále jen „Uživatel“).

## 1. Smluvní strany

### 1.1. Institut postgraduálního vzdělávání ve zdravotnictví

státní příspěvková organizace zřízená Ministerstvem zdravotnictví  
se sídlem Ruská 85/2412, 100 05 Praha 10  
zastoupený: MUDr. Antonínem Malinou, Ph.D., MBA,  
ředitelem IČO: 00023841  
(dále jen „Poskytovatel“)

a

### 1.2. Ústav zdravotnických informací a statistiky České republiky

organizační složka státu zřízená Ministerstvem zdravotnictví  
se sídlem Palackého náměstí 4, 128 01 Praha 2  
zastoupený: doc. RNDr. Ladislavem Duškem, Ph.D.,  
ředitelem IČO: 00023833  
(dále jen „Uživatel“)

## 2. Předmět dodatku č. 7:

- 2.1 V důsledku zvyšování cen služeb zabezpečovaných externími dodavateli a v souladu s ustanovením čl. V. odst. 2 Smlouvy ve znění jejího dodatku č. 1 je předmětem tohoto dodatku změna výše cen služeb specifikovaných v příloze č. 5 Smlouvy ve znění dodatku č. 6. Od data účinnosti tohoto dodatku č. 7 se zvýší ceny služeb na částky uvedené v aktuální příloze č. 5 smlouvy, nově vypracované 20. 2. 2019, která tvoří nedílnou přílohu tohoto dodatku č. 7. Dosud platná příloha č. 5 Smlouvy pozbývá platnosti k datu účinnosti dodatku č. 7.
- 2.2 V souladu s výše uvedeným bodem bude IPVZ Uživateli přeúčtovávat cenu specifikovaných služeb v celkové částce **24 420,00 Kč bez DPH za každý rok užívání**, a to **v jednoměsíčních splátkách ve výši 2 035,00 Kč, navýšených o příslušnou sazbu DPH**. Tyto částky bude IPVZ fakturovat Uživateli vždy do 15. dne běžného měsíce.
- 2.3 Ostatní ustanovení Smlouvy ve znění přechozích dodatků se nemění.

## 3. Závěrečná ustanovení:

- 3.1 Tento dodatek č. 7 je vyhotoven ve čtyřech stejnopisech o stejné platnosti, po dvou pro každou smluvní stranu.



3.2. Tento dodatek č. 7 nabývá platnosti dnem podpisu smluvních stran a účinnosti dne 1. 3. 2019.

3.3.. Smluvní strany prohlašují, že tento dodatek č. 7 uzavírají podle své skutečné a svobodné vůle a po řádném přečtení a porozumění jeho obsahu, což zde stvrzují svými podpisy.

Příloha: Příloha č. 5 ve znění Dodatku č. 7

V Praze dne 27 -02- 2019

V Praze dne 04. 03. 2019

Poskytovatel:

Uživatel:



MUDr. Antonín Malina, Ph.D., MBA  
ředitel IPVZ

doc. RNDr. Ladislav Dušek, Ph.D.  
ředitel ÚZIS ČR

Ústav zdravotnických informací a statistiky ČR  
Palackého nám. 4  
128 00 Praha 2, P.O. BOX 60  
(4)



ke smlouvě o užívání nebytových prostor a o zajištění služeb v souvislosti s umístěním a provozem serverů  
ve znění dodatku č. 7

20. 2. 2019

**Kalkulace poměrných nákladů za služby,**  
**spojených s užíváním prostor v IPVZ – ÚZIS**

Část serverovny v 1. suterénu, o výměře 11 m<sup>2</sup>

Specifikace služeb:

- 1) Energie – ÚT, TUV, vodné a stočné a srážkové vody
- 2) Poměrné náklady na servis TÚ, IT, Internet
- 3) Poměrné náklady na údržbu a opravy budovy
- 4) Poměrné náklady na úklid kanceláří a společných prostor
- 5) Služby recepce, ochranka
- 6) Poměrné náklady na revize, dle povinnosti dané zákonem
- 7) Náklady za odvoz odpadů
- 8) Poměrné náklady za pojištění budovy

Měsíční náklady za služby na 1 m <sup>2</sup>	Roční náklady na kanceláře	Měsíční náklady na kanceláře

*Ceny uvedeny bez DPH*

Kalkulace poměrných nákladů za služby, spojených s užíváním části serverovny, o celkové výměře cca 11 m<sup>2</sup>\*

Měsíční náklady za služby na 1 m <sup>2</sup>	Roční náklady na kanceláře 11 m <sup>2</sup>	Měsíční náklady na kanceláře 11 m <sup>2</sup>
<b>185,- Kč</b>	<b>24 420,- Kč</b>	<b>2 035,- Kč</b>

*Ceny uvedeny bez DPH a bez elektrické energie, která bude účtována samostatně.*

Celkový měsíční příspěvek na úhradu poměrné části nákladů, spojených s užíváním předmětu smlouvy, tj. část serverovny o celkové ploše 11 m<sup>2</sup>, činí **2 035,- Kč bez DPH**.

Mgr. Tomáš Havlák

náměstek provozně technický







## Dodatek č. 6

### ke Smlouvě o užívání nebytových prostor a o zajištění služeb v souvislosti s umístěním a provozem serverů

(dále jen „Smlouva“), uzavřené dne 1.3.2014 mezi Institutem postgraduálního vzdělávání ve zdravotnictví jako poskytovatelem a Koordinačním střediskem pro resortní a zdravotnické informační systémy jako uživatelem;  
dodatkem č. 5 ze dne 12. 5. 2017 vstoupil do práv a povinností uživatele Ustav zdravotních informací a statistiky České republiky (dále jen „Uživatel“).

#### 1. Smluvní strany

1.1. **Institut postgraduálního vzdělávání ve zdravotnictví**  
státní příspěvková organizace zřízená Ministerstvem zdravotnictví  
se sídlem Ruská 85/2412, 100 05 Praha 10  
zastoupený: MUDr. Antonínem Malinou, Ph.D., MBA,  
ředitelem IČO: 00023841  
(dále jen „Poskytovatel“)

a

1.2. **Ústav zdravotnických informací a statistiky České republiky**  
organizační složka státu zřízená Ministerstvem zdravotnictví  
se sídlem Palackého náměstí 4, 128 01 Praha 2  
zastoupený: doc. RNDr. Ladislavem Duškem, Ph.D.,  
ředitelem IČO: 00023833  
(dále jen „Uživatel“)

#### 2. Předmět dodatku č. 6:

- 2.1 V důsledku zvyšování cen služeb zabezpečovaných externími dodavateli a v souladu s ustanovením čl. V. odst. 4 Smlouvy je předmětem tohoto dodatku změna výše cen služeb specifikovaných v příloze č. 5 Smlouvy ve znění dodatku č. 5. Od data účinnosti tohoto dodatku č. 6 se zvýší ceny služeb na částky uvedené v aktuální příloze č. 5 smlouvy, nově vypracované 27. 2. 2018, která tvoří nedílnou přílohu tohoto dodatku č. 6. Dosud platná příloha č. 3 Smlouvy pozbývá platnosti k datu účinnosti dodatku č. 6.
- 2.2 V souladu s výše uvedeným bodem bude IPVZ Uživateli přeúčtovávat cenu specifikovaných služeb v celkové částce **24 288,00 Kč bez DPH za každý rok užívání**, a to v **jednoměsíčních splátkách ve výši 2 024,00 Kč, navýšených o příslušnou sazbu DPH**. Tyto částky bude IPVZ fakturovat Uživateli vždy do 15. dne běžného měsíce.
- 2.3 Ostatní ustanovení Smlouvy ve znění přechozích dodatků se nemění.

#### 3. Závěrečná ustanovení:

- 3.1 Tento dodatek č. 6 je vyhotoven ve čtyřech stejnopisech o stejné platnosti, po dvou pro každou smluvní stranu.
- 3.2 Tento dodatek č. 6 nabývá platnosti dnem podpisu smluvních stran a účinnosti dne 1. 3. 2018.
- 3.3.. Smluvní strany prohlašují, že tento dodatek č. 6 uzavírají podle své skutečné a svobodné vůle a po řádném přečtení a porozumění jeho obsahu, což zde stvrzují svými podpisy.

Příloha: Příloha č. 5 ve znění Dodatku č. 6

V Praze dne 01-03-2018

V Praze dne 16. 04. 2018

Poskytovatel:

Uživatel:



MUDr. Antonín Malina, Ph.D., MBA  
ředitel IPVZ

doc. RNDr. Ladislav Dušek, Ph.D.  
ředitel ÚZIS ČR

Ústav zdravotnických informací a statistiky ČR  
Palackého nám. 4  
128 00 Praha 2, P.O. BOX 60  
(4)





Institut postgraduálního vzdělávání ve zdravotnictví  
Ruská 85, 100 05 Praha 10

27. 2. 2018

Dodatek č. 6  
Příloha č. 5

### Kalkulace poměrných nákladů za služby, spojených s užíváním prostor v IPVZ – ÚZIS / KSRZIS

Část serverovny v 1. suterénu o výměře 11 m<sup>2</sup>

Specifikace služeb:

- 1) Energie – ÚT, TUV, vodné a stočné
- 2) Servis - TÚ, IT
- 3) Údržba budovy – zákl. údržba budovy
- 4) Úklid – úklid kanceláří a společných prostor
- 5) Služby recepce, ochranka
- 6) Revize – poměrná část nákladů na revize dle povinnosti dané zákonem
- 7) Odpady – poměrná část za odvoz odpadů
- 8) Pojištění – náklady na pojištění budovy

Měsíční náklady za služby na 1 m <sup>2</sup>	Roční náklady na kanceláře	Měsíční náklady na kanceláře

*Ceny uvedeny bez DPH*

Kalkulace poměrných nákladů za služby, spojených s užíváním části serverovny, o celkové výměře cca 11 m<sup>2</sup>\*

Měsíční náklady za služby na 1 m <sup>2</sup>	Roční náklady na kanceláře 11 m <sup>2</sup>	Měsíční náklady na kanceláře 11 m <sup>2</sup>
184,- Kč	24 288,- Kč	2 024,- Kč

*Ceny uvedeny bez DPH a bez elektrické energie, která bude účtována samostatně.*

Mgr. Tomáš Havlák



Technický

Institut  
postgraduálního vzdělávání  
ve zdravotnictví  
Praha 10, Ruská 85

## Dodatek č. 5

### ke Smlouvě o užívání nebytových prostor a o zajištění služeb v souvislosti s umístěním a provozem serverů ze dne 1. 3. 2014

uzavřené mezi Institutem postgraduálního vzdělávání ve zdravotnictví a Koordinačním střediskem pro resortní a zdravotnické informační systémy

#### 1. Smluvní strany

- 1.1. Institut postgraduálního vzdělávání ve zdravotnictví**  
státní příspěvková organizace zřízená Ministerstvem zdravotnictví  
se sídlem Ruská 85/2412, 100 05 Praha 10  
zastoupený: MUDr. Antonínem Malinou, Ph.D., MBA, ředitelem  
IČO: 00023841  
(dále jen „IPVZ“)

a

- 1.2. Ústav zdravotnických informací a statistiky České republiky**  
organizační složka státu zřízená Ministerstvem zdravotnictví  
se sídlem Palackého náměstí 4, 128 01 Praha 2  
zastoupený: doc. RNDr. Ladislavem Duškem, Ph.D., ředitelem  
IČO: 00023833  
(dále jen „Uživatel“)

#### 2. Preambule

Opatřením ministra zdravotnictví čj. 4258/2017 byla k datu 31. 1. 2017 zrušena organizační složka státu Koordinační středisko pro resortní a zdravotnické informační systémy, IČ 71376500 (KSRZIS).

Výkon práv a závazků, které vykonávalo KSRZIS, přešel od data 1. 2. 2017 na Ústav zdravotnických informací a statistiky České republiky se sídlem Palackého náměstí 4, 128 01 Praha 2, IČ 00023833 (ÚZIS).

Přechod práv a závazků se vztahuje i na Smlouvu o užívání nebytových prostor a zajištění služeb v souvislosti s umístěním a provozem serverů, uzavřenou mezi IPVZ a KSRZIS dne 1. 3. 2014, ve znění jejích dodatků č. 1 až 4 (dále jen „Smlouva“). Novou smluvní stranou IPVZ se od data 1. 2. 2017 stává ÚZIS.

Smluvní strany se v tomto dodatku č. 5 ke Smlouvě dohodly na následujících změnách Smlouvy.

#### 3. Předmět dodatku

- 3.1. V důsledku změn uvedených v čl. 2 této Smlouvy se smluvní strany dohodly na úpravě užívaných prostor a to tak, že Uživatel bude nadále užívat pouze prostor místnosti č. 004 - části serverovny uvedené v čl. II. odst. 1 Smlouvy o celkové výměře 11m<sup>2</sup>.
- 3.2. Cena za služby za prostory uvedené v odst. 1 je uvedena v příloze tohoto dodatku č. 5.

#### 4. Závěrečná ustanovení

- 4.1. Tento dodatek č. 5 je vyhotoven ve čtyřech stejnopisech o stejné platnosti, po dvou pro každou smluvní stranu.
- 4.2. Tento dodatek nabývá platnosti a účinnosti dnem podpisu smluvních stran.



4.3. Smluvní strany prohlašují, že tento dodatek č. 5 uzavírají podle své skutečné a svobodné vůle a po řádném přečtení a porozumění jeho obsahu, což zde stvrzují svými podpisy.

V Praze dne - 2 -05- 2017

V Praze dne 12. 05. 2017

Poskytovatel:

Uživatel:



MUDr. Antonín Málina, Ph.D., MBA  
Ředitel IPVZ

doc. RNDr. Ladislav Šedivý, Ph.D.  
ředitel ÚZIS ČR



**Institut postgraduálního vzdělávání ve zdravotnictví**  
Ruská 85, 100 05 Praha 10

21. 4. 2017

Dodatek č. 5  
Příloha č. 5

**Kalkulace poměrných nákladů za služby,  
spojených s užíváním prostor v IPVZ – ÚZIS / KSRZIS**

Část serverovny v 1. suterénu o výměře 11 m<sup>2</sup>

Specifikace služeb:

- 1) Energie – ÚT, TUV, vodné a stočné
- 2) Servis - TÚ, IT
- 3) Údržba budovy – zákl. údržba budovy
- 4) Úklid – úklid kanceláří a společných prostor
- 5) Služby recepce, ochranka
- 6) Revize – poměrná část nákladů na revize dle povinnosti dané zákonem
- 7) Odpady – poměrná část za odvoz odpadů
- 8) Pojištění – náklady na pojištění budovy

Měsíční náklady za služby na 1 m <sup>2</sup>	Roční náklady na kanceláře	Měsíční náklady na kanceláře
/	/	/

*Ceny uvedeny bez DPH*

Kalkulace poměrných nákladů za služby, spojených s užíváním části serverovny, o celkové výměře cca 11 m<sup>2</sup>\*

Měsíční náklady za služby na 1 m <sup>2</sup>	Roční náklady na kanceláře 11 m <sup>2</sup>	Měsíční náklady na kanceláře 11 m <sup>2</sup>
175,- Kč	23 100,- Kč	1 925,- Kč

*Ceny uvedeny bez DPH a bez elektrické energie, která bude účtována samostatně.*

Mgr. Tomáš Havlák  
náměstek/provozně technický







## Dodatek č. 4

### ke Smlouvě o užívání nebytových prostor a o zajištění služeb v souvislosti s umístěním a provozem serverů ze dne 1. 3. 2014

#### 1. Smluvní strany:

- 1.1. Institut postgraduálního vzdělávání ve zdravotnictví**  
státní příspěvková organizace zřízená Ministerstvem zdravotnictví  
se sídlem Ruská 85/2412, 100 05 Praha 10  
zastoupený: MUDr. Antonínem Malinou, Ph.D., MBA, ředitelem  
IČO: 00023841  
(dále jen „Poskytovatel“)

a

- 1.2. Koordinační středisko pro resortní zdravotnické informační systémy**  
organizační složka státu zřízená Ministerstvem zdravotnictví  
se sídlem Budějovická 743/15, 140 00 Praha 4  
zastoupený: Ing. Danielem Chroustem, ředitelem  
IČO: 71376500  
(dále jen „uživatel“)

uzavírají tento dodatek č. 4 ke smlouvě o užívání nebytových prostor a zajištění služeb v souvislosti s umístěním a provozem serverů ze dne 1. 3. 2014, ve znění jejich dodatků č. 1 až 3 (dále jen „smlouva“):

#### 2. Předmět dodatku:

- 2.1. V důsledku zvyšování cen služeb zabezpečovaných vnějšími dodavateli, a v souladu s ustanovením čl. V. odst. 4 smlouvy, je předmětem tohoto dodatku změna výše cen služeb specifikovaných v příloze č. 5 smlouvy. Od data účinnosti tohoto dodatku se zvýší ceny služeb na částky uvedené v příloze č. 5 smlouvy, nově vypracované 29. 2. 2016, která tvoří nedílnou přílohu tohoto dodatku. Dosavadní příloha č. 5 smlouvy pozbývá k danému datu platnosti.
- 2.2. V souladu s výše uvedeným bodem bude IPVZ Uživateli přeúčtovávat cenu specifikovaných služeb v celkové částce **97 104,00 Kč bez DPH za každý rok užívání, a to v jednoměsíčních splátkách ve výši 8 092,00 Kč, navýšených o příslušnou sazbu DPH**. Tyto částky bude IPVZ fakturovat Uživateli vždy do 15. dne běžného měsíce.
- 2.3. Tímto dodatkem se dále mění ustanovení o kontaktní osobě za Poskytovatele, zakotvené v čl. II. odst. 8 smlouvy. Nově ustanovenou kontaktní osobou za Poskytovatele je:
- Jan Sochora, IPVZ  
kontaktní telefon: 261 038 466, mobil 602 164 237.
- 2.4. Ostatní ustanovení smlouvy se nemění.

### 3. Závěrečná ustanovení:

- 3.1. Tento Dodatek č. 4 smlouvy je vyhotoven ve čtyřech stejnopisech o stejné platnosti, po dvou pro každou ze smluvních stran.
- 3.2. Tento Dodatek nabývá platnosti dnem podpisu smluvních stran a účinnosti 1. 4. 2016.
- 3.3. Smluvní strany prohlašují, že tento Dodatek uzavírají podle své skutečné a svobodné vůle a po řádném přečtení a porozumění jeho obsahu, což zde stvrzují svými podpisy.

V Praze dne

V Praze dne 31 -03- 2016

Poskytovatel: 15 -03- 2016

Uživatel:



ve zdravotnictví

resortní zdravotnické informační systémy

Institut  
postgraduálního vzdělávání  
ve zdravotnictví  
ředitelství  
100 05 Praha 10, Ruská 85

 <b>KSRZIS</b> Koordináční středisko pro resortní zdravotnické informační systémy 2. Budějovická 15/743, 140 00 Praha 4 IČ: 71 37 65 00
---





Institut postgraduálního vzdělávání ve zdravotnictví  
Ruská 85, 100 05 Praha 10

*dodatek č. 4*  
*příloha č. 5*

29. 2. 2016

### Kalkulace poměrných nákladů za služby, spojených s užíváním prostor v IPVZ - KSRZIS

Kancelářské prostory ve 3. patře o výměře 34 m<sup>2</sup> a část serverovny v 1. sut. o výměře 11 m<sup>2</sup>

Specifikace služeb:

- 1) Energie – ÚT, TUV, el. energie, vodné a stočné
- 2) Servis - TÚ, IT
- 3) Údržba budovy – zákl. údržba budovy
- 4) Úklid – denní úklid kanceláří
- 5) Služby recepcce, ochranka
- 6) Revize – poměrná část nákladů na revize dle povinnosti dané zákonem
- 7) Odpady – poměrná část za odvoz odpadů
- 8) Pojištění – náklady na pojištění budovy

Kalkulace poměrných nákladů za služby, spojených s užíváním 2 kanceláří, o celkové výměře cca 34 m<sup>2</sup>

Měsíční náklady za služby na 1 m <sup>2</sup>	Roční náklady na kanceláře 34 m <sup>2</sup>	Měsíční náklady na kanceláře 34 m <sup>2</sup>
183,- Kč	74 664,- Kč	6 222,- Kč

*Ceny uvedeny bez DPH*

Kalkulace poměrných nákladů za služby, spojených s užíváním části serverovny, o celkové výměře cca 11 m<sup>2</sup>

Měsíční náklady za služby na 1 m <sup>2</sup>	Roční náklady na kanceláře 11 m <sup>2</sup>	Měsíční náklady na kanceláře 11 m <sup>2</sup>
170,- Kč	22 440,- Kč	1 870,- Kč

*Ceny uvedeny bez DPH a bez elektrické energie, která bude účtována samostatně.*

Pronájem zasedacích a konferenčních prostor bude řešen samostatně.

Mgr. Tomáš Havlák



## Dodatek č. 3

### ke Smlouvě o užívání nebytových prostor a o zajištění služeb v souvislosti s umístěním a provozem serverů ze dne 1. 3. 2014

#### 1. Smluvní strany:

- 1.1. Institut postgraduálního vzdělávání ve zdravotnictví**  
státní příspěvková organizace zřízená Ministerstvem zdravotnictví  
se sídlem Ruská 85/2412, 100 05 Praha 10  
zastoupený: MUDr. Antonínem Malinou, Ph.D., MBA, ředitelem  
IČO: 00023841  
(dále jen „Poskytovatel“)

a

- 1.2. Koordinační středisko pro resortní zdravotnické informační systémy**  
organizační složka státu zřízená Ministerstvem zdravotnictví  
se sídlem Budějovická 743/15, 140 00 Praha 4  
zastoupený: Ing. Danielem Chroustem, ředitelem  
IČO: 71376500  
(dále jen „uživatel“)

uzavírají tento dodatek č. 3 ke smlouvě o užívání nebytových prostor a zajištění služeb v souvislosti s umístěním a provozem serverů ze dne 1. 3. 2014, ve znění jejího dodatku č. 1 (dále jen „smlouva“):

#### 2. Předmět dodatku:

- 2.1. V důsledku zvyšování cen služeb zabezpečovaných vnějšími dodavateli, a v souladu s ustanovením čl. V. odst. 4 smlouvy, je předmětem tohoto dodatku změna výše cen služeb specifikovaných v příloze č. 5 smlouvy. Od data účinnosti tohoto dodatku se zvýší ceny služeb na částky uvedené v příloze č. 5 smlouvy, nově vypracované 19. 2. 2015, která tvoří nedílnou přílohu tohoto dodatku. Dosavadní příloha č. 5 smlouvy pozbývá k danému datu platnosti.
- 2.2. V souladu s výše uvedeným bodem bude IPVZ Uživateli přeúčtovávat cenu specifikovaných služeb v celkové částce **88 884,00 Kč bez DPH za každý rok užívání, a to v jednoměsíčních splátkách ve výši 7 407,00 Kč, navýšených o příslušnou sazbu DPH**. Tyto částky bude IPVZ fakturovat Uživateli vždy do 15. dne běžného měsíce.
- 2.3. Tímto dodatkem se dále mění ustanovení o kontaktní osobě za Poskytovatele, zakotvené v čl. II. odst. 8 smlouvy. Nově ustanovenou kontaktní osobou za Poskytovatele je:
- Jan Sochora, IPVZ  
kontaktní telefon: 261 038 466, mobil 602 164 237.
- 2.4. Ostatní ustanovení smlouvy se nemění.



### 3. Závěrečná ustanovení:

- 3.1. Tento Dodatek č. 3 smlouvy je vyhotoven ve čtyřech stejnopisech o stejné platnosti, po dvou pro každou ze smluvních stran.
- 3.2. Tento Dodatek nabývá platnosti dnem podpisu smluvních stran a účinnosti 1. 4. 2015.
- 3.3. Smluvní strany prohlašují, že tento Dodatek uzavírají podle své skutečné a svobodné vůle a po řádném přečtení a porozumění jeho obsahu, což zde stvrzují svými podpisy.

V Praze dne

10 -03- 2015

Poskytovatel:

V Praze dne



**KSRZIS**

Koordináční středisko  
pro resortní zdravotnické informační systémy  
Budějovická 15/743, 140 00 Praha 4  
IČ: 71 37 65 00

Uživatel:



ředitel Institutu postgraduálního vzdělávání  
ve zdravotnictví

ředitel Koordináčního střediska pro  
resortní zdravotnické informační systémy



19. 2. 2015

## **Kalkulace poměrných nákladů za služby, spojených s užíváním prostor v IPVZ - KSRZIS**

Kancelářské prostory ve 3. patře o výměře 34 m<sup>2</sup> a část serverovny v 1. sut. o výměře 11 m<sup>2</sup>

### Specifikace služeb:

- 1) Energie – ÚT, TUV, el. energie, vodné a stočné
- 2) Servis - TÚ, IT
- 3) Údržba budovy – zákl. údržba budovy
- 4) Úklid – denní úklid kanceláří
- 5) Služby recepce, ochranka
- 6) Revize – poměrná část nákladů na revize dle povinnosti dané zákonem
- 7) Odpady – poměrná část za odvoz odpadů
- 8) Pojištění – náklady na pojištění budovy

Kalkulace poměrných nákladů za služby, spojených s užíváním 2 kanceláří, o celkové výměře cca 34 m<sup>2</sup>

Měsíční náklady za služby na 1 m <sup>2</sup>	Roční náklady na kanceláře 34 m <sup>2</sup>	Měsíční náklady na kanceláře 34 m <sup>2</sup>
169,- Kč	68 952,- Kč	5 746,- Kč

*Ceny uvedeny bez DPH*

Kalkulace poměrných nákladů za služby, spojených s užíváním části serverovny, o celkové výměře cca 11 m<sup>2</sup>\*

Měsíční náklady za služby na 1 m <sup>2</sup>	Roční náklady na kanceláře 11 m <sup>2</sup>	Měsíční náklady na kanceláře 11 m <sup>2</sup>
151,- Kč	19 932,- Kč	1 661,- Kč

*Ceny uvedeny bez DPH a bez elektrické energie, která bude účtována samostatně.*

Pronájem zasedacích a konferenčních prostor bude řešen samostatně.

Mgr. Tomáš Havlák

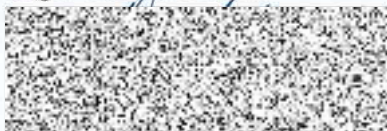



## **Dodatek č. 2**

### **ke Smlouvě o užívání nebytových prostor a o zajištění služeb v souvislosti s umístěním a provozem serverů ze dne 1. 3. 2014**

#### **1. Smluvní strany:**

**1.1. Institut postgraduálního vzdělávání ve zdravotnictví**  
státní příspěvková organizace zřízená Ministerstvem zdravotnictví  
se sídlem Ruská 85/2412, 100 05 Praha 10  
zastoupený: MUDr. Antonínem Malinou, Ph.D., MBA, ředitelem  
IČO: 00023841  
(dále jen „Poskytovatel“)

a

**1.2. Koordinační středisko pro resortní zdravotnické informační systémy**  
organizační složka státu zřízená Ministerstvem zdravotnictví  
se sídlem Budějovická 743/15, 140 00 Praha 4  
zastoupený: Ing. Faresem Shimou, ředitelem  
IČO: 71376500  
(dále jen „Uživatel“)

#### **2. Předmět dodatku:**

2.1. Smluvní strany se dohodly na následující změně ustanovení zahrnutých čl. V. smlouvy o užívání nebytových prostor a o zajištění služeb v souvislosti s umístěním a provozem serverů, uzavřené dne 1. 3. 2014.

2.1.1. Vzhledem k rozšíření užívaných prostor se ke smlouvě doplňuje aktualizovaná příloha č. 5 – „Kalkulace ceny služeb pro KSRZIS – 2 kanceláře č. 402, 413 a serverovna č. 004 v budově IPVZ, Ruská 85, 100 05 Praha 10“. Plné znění přílohy č. 5 smlouvy tvoří přílohu tohoto dodatku.

2.2. Ostatní ustanovení smlouvy se nemění.

#### **3. Závěrečná ustanovení:**

3.1. Tento Dodatek č. 2 smlouvy je vyhotoven ve čtyřech stejnopisech o stejné platnosti, po dvou pro každou ze smluvních stran.

3.2. Tento Dodatek č. 2 nabývá platnosti a účinnosti dnem podpisu smluvních stran.

3.3. Smluvní strany prohlašují, že tento Dodatek č. 2 uzavírají podle své skutečné a svobodné vůle a po řádném přečtení a porozumění jeho obsahu, což zde stvrzují svými podpisy.

V Praze dne

V Praze dne 29.8.2015

Poskytovatel:

Uživatel:

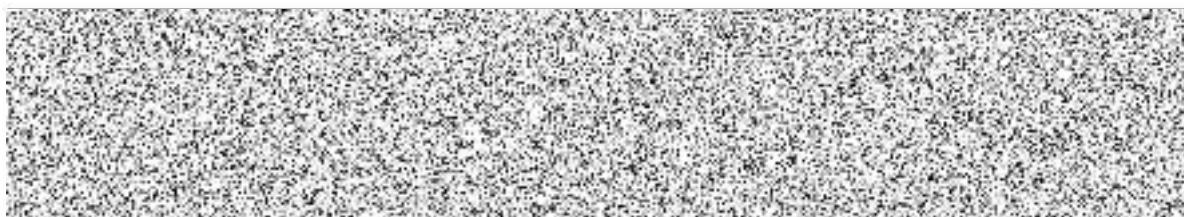

ředitel Institutu postgraduálního vzdělávání ve zdravotnictví

ředitel Koordinačního střediska pro resortní zdravotnické informační systémy

**Institut  
postgraduálního vzdělávání  
ve zdravotnictví  
ředitelství  
100 06 Praha 10, Fuská 85**

 <b>KSRZIS</b> Koordinační středisko pro resortní zdravotnické informační systémy Budějovická 15/743, 140 00 Praha 4 IČ: 71 37 65 00	2.
--	----

Každá místnost má m <sup>2</sup>	Každá místnost má kancelářský stůl m <sup>2</sup>	Každá místnost má kancelářský stůl m <sup>2</sup>
1 316,- Kč	1 316,- Kč	1 316,- Kč

Každá místnost má m <sup>2</sup>	Každá místnost má kancelářský stůl m <sup>2</sup>	Každá místnost má kancelářský stůl m <sup>2</sup>
1 316,- Kč	1 316,- Kč	1 316,- Kč

\* Celková cena za všechny stoly 77 m<sup>2</sup>, Kč 102 112,- s možností pokročilých platby v předstihu.

Celkový celkový příspěvek na úhradu pracovních míst vzhledem k rozložení v užívání předstihu smlouvy tj. 2 kanceláře č. 402 a 413 s celkovou plošou 34 m<sup>2</sup>, a pokročilý pracovní stůl s plošou 77 m<sup>2</sup> s celkovou plošou 111 m<sup>2</sup>, činí 7 112,- Kč bez DPH.

Mgr. Tomáš Havlík





**Kalkulace ceny služeb pro KSRZIS – kanceláře č. 402, 413 a 1 serverovna č. 004,  
v budově IPVZ, Ruská 85, 100 05 Praha 10**

Příspěvek na úhradu poměrné části nákladů spojených s užíváním předmětu smlouvy.

Specifikace služeb:

- 1) Energie – ÚT, TUV, el. energie, vodné a stočné
- 2) Servis a správa TÚ, IT sítí
- 3) Údržba budovy – zákl. údržba budovy
- 4) Služby recepce, ochranka
- 5) Revize – poměrná část nákladů na revize dle povinnosti dané zákonem
- 6) Odpady – poměrná část za odvoz odpadů

Kalkulace úhrady služeb pro 2 kanceláře o celkové výměře 34 m<sup>2</sup>

Roční náklady na m <sup>2</sup>	Roční náklady na 1 kancelář - 34 m <sup>2</sup>	Měsíční náklady na 1 kancelář - 34 m <sup>2</sup>
1 896,- Kč	64 464,- Kč	5 372,- Kč

\*Kalkulace úhrady služeb serverovny o celkové výměře 11 m<sup>2</sup>

Roční náklady na m <sup>2</sup>	Roční náklady serverovnu 11 m <sup>2</sup>	Měsíční náklady na serverovnu - 11 m <sup>2</sup>
1 896,- Kč	20 856,- Kč	1 738,- Kč

\* Celková výměra serverovny činí 22 m<sup>2</sup>, KSRZIS má k dispozici polovinu plochy serverovny.

Celkový měsíční příspěvek na úhradu poměrné části nákladů spojených s užíváním předmětu smlouvy tj. 2 kanceláří č. 402 a 413 o celkové ploše 34 m<sup>2</sup>, a poloviny prostoru serverovny č. 004 o celkové ploše 11 m<sup>2</sup>, činí **7 110,- Kč bez DPH.**

Mgr. Tomáš Havlák



## Dodatek č. 1

### ke Smlouvě o užívání nebytových prostor a o zajištění služeb v souvislosti s umístěním a provozem serverů ze dne 1. 3. 2014

#### 1. Smluvní strany:

- 1.1. **Institut postgraduálního vzdělávání ve zdravotnictví**  
státní příspěvková organizace zřízená Ministerstvem zdravotnictví  
se sídlem Ruská 85/2412, 100 05 Praha 10  
zastoupený: MUDr. Antonínem Malinou, Ph.D., MBA, ředitelem  
IČO: 00023841  
(dále jen „Poskytovatel“)

a

- 1.2. **Koordinační středisko pro resortní zdravotnické informační systémy**  
organizační složka státu zřízená Ministerstvem zdravotnictví  
se sídlem Budějovická 743/15, 140 00 Praha 4  
zastoupený: Ing. Faresem Shimou, ředitelem  
IČO: 71376500  
(dále jen „uživatel“)

#### 2. Předmět dodatku:

- 2.1. Smluvní strany se dohodly na následující změně ustanovení zahrnutých čl. V. smlouvy o užívání nebytových prostor a o zajištění služeb v souvislosti s umístěním a provozem serverů, uzavřené dne 1. 3. 2014.
- 2.1.1. V odst. 2 článku se původní znění zrušuje a nahrazuje zněním: „Spotřeba odebraných služeb spojených s provozem zařízení Uživatele podle přílohy č. 1 bude poskytovatelem účtována Uživateli částkou stanovenou v příl. 5 smlouvy.
- 2.1.2. Za odst. 3. se do článku V. doplňuje odst. 4, který zní:
- „4. Spotřeba elektrické energie bude Uživateli účtována na základě podružného měření okruhů, které jsou využívány výhradně zařízeními uvedenými v příloze č. 1 této smlouvy, na podružném měřiči sériové číslo 8861003032014.“
- 2.1.3. Ke smlouvě se doplňuje příloha č. 5 – „Kalkulace ceny služeb pro KSRZIS – 1 kancelář č. 402 a 1 serverovna č. 004 v budově IPVZ, Ruská 85, 100 05 Praha 10“. Plné znění přílohy č. 5 smlouvy tvoří přílohu tohoto dodatku
- 2.2. Ostatní ustanovení smlouvy se nemění.

#### 3. Závěrečná ustanovení:

- 3.1. Tento Dodatek č. 1 smlouvy je vyhotoven ve čtyřech stejnopisech o stejné platnosti, po dvou pro každou ze smluvních stran.



- 3.2. Tento Dodatek č. 1 nabývá platnosti a účinnosti dnem podpisu smluvních stran.
- 3.3. Smluvní strany prohlašují, že tento Dodatek č. 1 uzavírají podle své skutečné a svobodné vůle a po řádném přečtení a porozumění jeho obsahu, což zde stvrzují svými podpisy.

V Praze dne

V Praze dne 1.7.2019

Poskytovatel:

Uživatel:



MUDr. Antonín Malina, Ph.D., MBA  
ředitel Institutu postgraduálního vzdělávání  
ve zdravotnictví



Ing. Fares Shima  
ředitel Koordináčního střediska pro  
resortní zdravotnické informační systémy

**Institut  
postgraduálního vzdělávání  
ve zdravotnictví  
ředitelství  
100 05 Praha 10, Ruská 85**

 <b>KSRZIS</b> Koordináční středisko pro resortní zdravotnické informační systémy 1. Budějovická 15/743, 140 00 Praha 4 IČ: 71 37 65 00

Roční náklady na m <sup>2</sup>	Roční náklady na 7 kanálů - 16 m <sup>2</sup>	Měsíční náklady na 1 kanál - 16 m <sup>2</sup>
1 876,- Kč	30 336,- Kč	2 528,- Kč

Roční náklady na m <sup>2</sup>	Roční náklady serverovny 11 m <sup>2</sup>	Měsíční náklady na serverovnu - 11 m <sup>2</sup>
1 876,- Kč	20 636,- Kč	1 719,- Kč

\* Celková výměra serverovny činí 22 m<sup>2</sup>. KSRZIS má k dispozici celkovou plochu serverovny

Celkový měsíční příspěvek za úhradu provozních nákladů spojených s užíváním předmětné smlouvy tj. 1 kanálů č. 402 a celkem 6 kanálů je 16 000,- Kč a příspěvek za úhradu serverovny č. 004 a celkové náklady 11 m<sup>2</sup> činí 4 760,- Kč bez DPH.



**Kalkulace ceny služeb pro KSRZIS – 1 kancelář č. 402 a 1 serverovna č. 004, v budově  
IPVZ, Ruská 85, 100 05 Praha 10**

Příspěvek na úhradu poměrné části nákladů spojených s užíváním předmětu smlouvy.

Specifikace služeb:

- 1) Energie – ÚT, TUV, el. energie, vodné a stočné
- 2) Servis a správa TÚ, IT sítí
- 3) Údržba budovy – zákl. údržba budovy
- 4) Služby recepce, ochranka
- 5) Revize – poměrná část nákladů na revize dle povinnosti dané zákonem
- 6) Odpady – poměrná část za odvoz odpadů

Kalkulace úhrady služeb 1 kanceláře o celkové výměře 16 m<sup>2</sup>

Roční náklady na m <sup>2</sup>	Roční náklady na 1 kancelář - 16 m <sup>2</sup>	Měsíční náklady na 1 kancelář – 16 m <sup>2</sup>
1 896,- Kč	30 336,- Kč	2 528,- Kč

\*Kalkulace úhrady služeb serverovny o celkové výměře 11 m<sup>2</sup>

Roční náklady na m <sup>2</sup>	Roční náklady serverovnu 11 m <sup>2</sup>	Měsíční náklady na serverovnu - 11 m <sup>2</sup>
1 896,- Kč	20 856,- Kč	1 738,- Kč

\* Celková výměra serverovny činí 22 m<sup>2</sup>, KSRZIS má k dispozici polovinu plochy serverovny

Celkový měsíční příspěvek na úhradu poměrné části nákladů spojených s užíváním předmětu smlouvy tj. 1 kancelář č. 402 o celkové ploše 16 m<sup>2</sup>, a poloviny prostoru serverovny č. 004 o celkové ploše 11 m<sup>2</sup>, činí 4 266,- Kč bez DPH.