

Ev. č. smlouvy Objednatele: S721/21-9600-02

Ev. č. smlouvy Dodavatele: SML-2021-0030

Dodatek č. 1 ke Smlouvě o rekonstrukci m.č. 207 v budově IT4Innovations

SMLUVNÍ STRANY:

**1. Vysoká škola báňská – Technická univerzita Ostrava
IT4Innovations národní superpočítačové centrum**

se sídlem: 17. listopadu 2172/15, 708 00 Ostrava – Poruba
zastoupena: doc. Mgr. Vítem Vondrákem, Ph.D. – ředitelem IT4I
IČ: 61989100
DIČ: CZ61989100
bankovní spojení: ČSOB, a.s.
č.ú.: 100954151/0300

(dále jen „Objednatel“) a

2. Nowatron Elektronik, spol. s r. o.

se sídlem: Na Radosti 298/4, 155 21 Praha 5
zápis v obchodním rejstříku: u Městského soudu Praha, oddíl C, vložka 8876
zastoupena: [REDACTED] jednatel nebo [REDACTED] jednatel
IČ: 45270007
DIČ: CZ45270007
bankovní spojení: UniCredit Bank Czech Republic and Slovakia, a. s.
č.ú.: 5019409001/2700

(dále jen „Dodavatel“)

(Objednatel a Dodavatel dále v této smlouvě společně též jen jako „smluvní strany“)

níže uvedeného dne uzavřely tento dodatek č. 1 ke Smlouvě o rekonstrukci m.č. 207 v budově IT4Innovations ze dne 16. 12. 2021 (dále jen „Dodatek“ a „Smlouva“).

I. PŘEDMĚT DODATKU

1. Smluvní strany se dohodly na změně vedení kabelové trasy z rekonstruované místnosti č. 207 Objednatele, a to v rozsahu a způsobem dle přílohy č. 1 Dodatku. S ohledem na skutečnost, že vlivem změny vedení kabelové trasy dojde i k prodloužení délky samotné trasy, mění se tímto Dodatkem rovněž celková cena Plnění. Přílohu č. 2 Dodatku tvoří položkový rozpočet a souhrnný položkový rozpočet, které nahrazují původní položkový rozpočet a souhrnný položkový rozpočet Smlouvy.
2. Dodavatel se tímto Dodatkem zavazuje ve prospěch Objednatele provést Plnění dle Smlouvy spolu se změněným vedením kabelové trasy dle Dodatku, za což se Objednatel zavazuje Dodavateli uhradit cenu Plnění dle Dodatku. Celková cena Plnění nově tedy činí **3.521.739,94 Kč** bez DPH, přičemž přesná cena Plnění v rozsahu jednotlivých položek je specifikována v příloze č. 2 Dodatku. Pro vyloučení pochybností smluvní strany konstatují, že změněné vedení kabelové trasy ve smyslu Dodatku je součástí Plnění se všemi okolnostmi z toho vyplývajícími.

II. OSTATNÍ USTANOVENÍ

1. Veškerá ostatní ustanovení Smlouvy, která nejsou upravena a/nebo změněna Dodatkem, zůstávají nadále platná a smluvní strany se podle těchto ustanovení Smlouvy zavazují dále postupovat i pro případ plnění vyplývajícího z Dodatku.
2. Plnění bude pořízeno v souladu s § 222 odst. 4 zákona č. 134/2016 Sb., o zadávání veřejných zakázek, ve znění pozdějších předpisů, v režimu tzv. nepodstatné změny. Taková změna závazku ze Smlouvy není považována za podstatnou změnu, jelikož nemění celkovou povahu související veřejné zakázky, její hodnota je nižší než finanční limit pro nadlimitní veřejnou zakázku a zároveň nižší než 10 % původní hodnoty závazku plynoucího ze Smlouvy.
3. Nedílnou součástí Dodatku tvoří tyto přílohy:
 - příloha č. 1 – Schéma vedení kabelové trasy
 - příloha č. 2 – Položkový rozpočet, souhrnný položkový rozpočet
4. Tento Dodatek obsahuje úplné ujednání o předmětu Dodatku a všech náležitostech, které smluvní strany měly a chtěly v tomto Dodatku ujednat, s výjimkou těch ustanovení Smlouvy, podle kterých smluvní strany budou postupovat pro řádné splnění předmětu Dodatku.
5. Smluvní strany shodně prohlašují, že jsou si vědomy všech právních důsledků tímto Dodatkem vyvolaných, souhlasí se všemi jeho ustanoveními, s nimiž se podrobně seznámily, a na důkaz své svobodné a pravé vůle připojují podpisy svých oprávněných zástupců.
6. Tento Dodatek je vyhotoven jako elektronický originál, přičemž po jeho podpisu obdrží každá ze smluvních stran po jednom vyhotovení.

V Ostravě

V Brně

.....
Vysoká škola báňská – Technická univerzita Ostrava

doc. Mgr. Vít Vondrák, Ph.D.
ředitel IT4Innovations

.....
Nowatron Elektronik, spol. s r. o.

jednatel společnosti

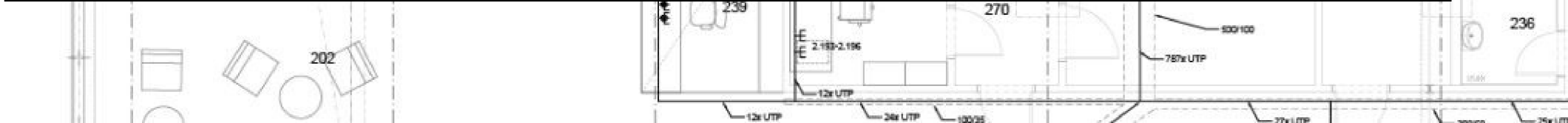
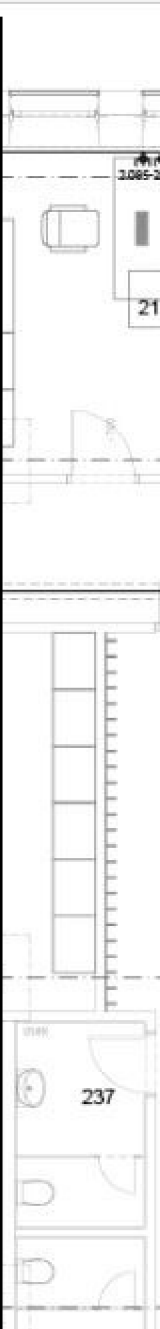
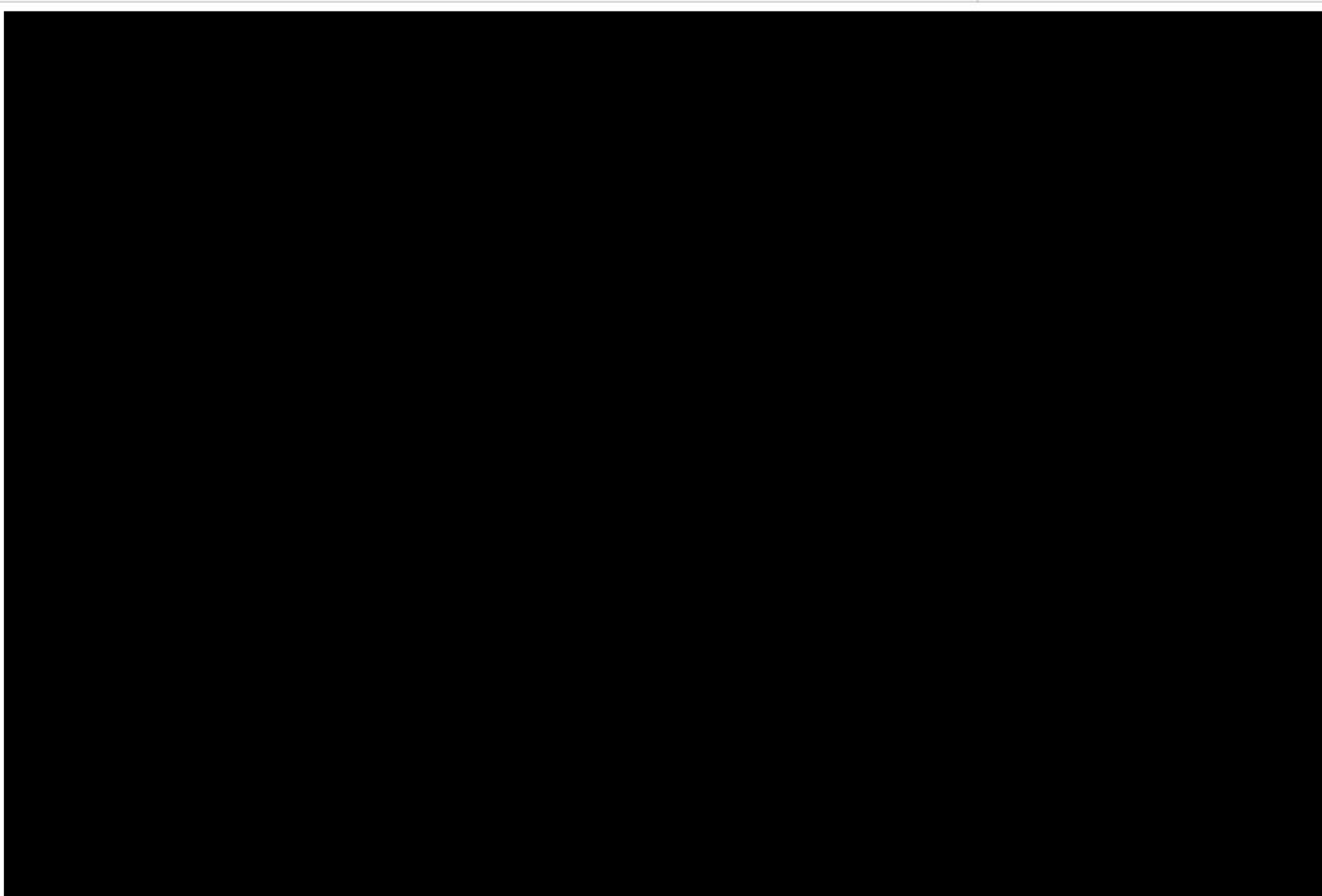

REKAPITULACE STAVBY

Kód: 2021_08_02

Stavba: IT4_INNOVATIONS_MODERNIZACE_SKOLICI_MISTNOSTI_C._207-zmeny_dodatek_c1

KSO: CC-CZ:
Místo: Datum: 15. 2. 2022

Zadavatel: IČ:
DIČ:

Zhotovitel: IČ:
DIČ:

Projektant: IČ:
DIČ:

Zpracovatel: IČ:
DIČ:

Poznámka:

Cena bez DPH **2 000 779,94**

	Sazba daně	Základ daně	Výše daně
DPH základní	21,00%	2 000 779,94	420 163,79
snižovaná	15,00%	0,00	0,00

Cena s DPH	v	CZK	2 420 943,73
-------------------	----------	------------	---------------------

Projektant **Zpracovatel**

Datum a podpis: Razítko Datum a podpis: Razítko

Objednavatel **Zhotovitel**

Datum a podpis: Razítko Datum a podpis: Razítko

REKAPITULACE OBJEKTŮ STAVBY A SOUPISŮ PRACÍ

Kód: 2021_08_02

Stavba: IT4_INNOVATIONS_MODERNIZACE_SKOLICI_MISTNOSTI_C._207-zmeny_dodatek_c1

Místo: Datum: 15. 2. 2022

Zadavatel: Projektant:

Zhotovitel: Zpracovatel:

Kód	Popis	Cena bez DPH [CZK]	Cena s DPH [CZK]
Náklady z rozpočtů		2 000 779,94	2 420 943,73
2021_08_02	IT4_INNOVATIONS_MODERNIZACE_SKOLICI_MISTNOSTI_C._207-zmeny_dodatek_c1	2 000 779,94	2 420 943,73

KRYCÍ LIST SOUPISU PRACÍ

Stavba:

IT4_INNOVATIONS_MODERNIZACE_SKOLICI_MISTNOSTI_C._207-
zmeny_dodatek_c1

KSO:

Místo:

Zadavatel:

Zhotovitel:

Projektant:

Zpracovatel:

Poznámka:

CC-CZ:

Datum: 15. 2. 2022

IČ:

DIČ:

IČ:

DIČ:

IČ:

DIČ:

IČ:

DIČ:

Cena bez DPH

2 000 779,94

	Základ daně	Sazba daně	Výše daně
DPH základní	2 000 779,94	21,00%	420 163,79
DPH snížená	0,00	15,00%	0,00

Cena s DPH

v CZK

2 420 943,73

Projektant

Zpracovatel

Datum a podpis:

Razítko

Datum a podpis:

Razítko

Objednavatel

Zhotovitel

Datum a podpis:

Razítko

Datum a podpis:

Razítko

REKAPITULACE ČLENĚNÍ SOUPISU PRACÍ

Stavba:

IT4_INNOVATIONS_MODERNIZACE_SKOLICI_MISTNOSTI_C._207-
zmeny_dodatek_c1

Místo:

Datum: 15. 2. 2022

Zadavatel:

Projektant:

Zhotovitel:

Zpracovatel:

Kód dílu - Popis

Cena celkem [CZK]

Náklady ze soupisu prací

2 000 779,94

HSV - Práce a dodávky HSV	97 213,39
6 - Úpravy povrchů, podlahy a osazování výplní	21 629,65
9 - Ostatní konstrukce a práce, bourání	68 685,00
997 - Přesun sutě	5 026,94
998 - Přesun hmot	1 871,80
PSV - Práce a dodávky PSV	1 143 056,55
741 - Elektroinstalace - silnoproud	0,00
R - ROZVADĚČE VČETNĚ ROZŠÍŘENÍ NIKY, MONTÁŽE, USAZENÍ, ZAPRAVENÍ A ZAPOJENÍ	47 730,00
S - SPÍNAČE, ZÁSUVKY VČETNĚ MONTÁŽE A ZAPOJENÍ	246 320,00
OS - OSVĚTLENÍ VČETNĚ MONTÁŽE A ZAPOJENÍ	52 800,00
I - INSTALAČNÍ MATERIÁL, LIŠTY, ŽLABY, KRABICE VČETNĚ MONTÁŽE, OSAZENÍ, ZAPRAVENÍ A ZAPOJENÍ	116 303,00
K - KABELY VČETNĚ MONTÁŽE, ZAPOJENÍ, ULOŽENÍ	59 335,00
M - METALICKÉ ROZVODY SLABOPROUD vč. DOPRAVY, INSTALACE, TESTOVÁNÍ DOKUMENTACE	307 834,00
SP - STAVEBNÍ PRÁCE VČETNĚ ZAPRAVENÍ A MALBY	56 895,00
D1 - OSTATNÍ	36 443,00
751 - Vzduchotechnika	18 998,80
763 - Konstrukce suché výstavby	7 843,23
776 - Podlahy povlakové	135 258,17
784 - Dokončovací práce - malby a tapety	57 296,35
INT - Interiérové vybavení	696 640,00
0 - Vedlejší rozpočtové náklady	63 870,00

SOUPIS PRACÍ

Stavba:

IT4_INNOVATIONS_MODERNIZACE_SKOLICI_MISTNOSTI_C._207-
zmeny_dodatek_c1

Místo:

Datum: 15. 2. 2022

Zadavatel:

Projektant:

Zhotovitel:

Zpracovatel:

PČ	Typ	Kód	Popis	MJ	Množství	J.cena [CZK]	Cena celkem [CZK]	Cenová soustava
----	-----	-----	-------	----	----------	--------------	-------------------	-----------------

Náklady soupisu celkem

2 000 779,94

D	HSV		Práce a dodávky HSV				97 213,39	
D	6		Úpravy povrchů, podlahy a osazování výplní				21 629,65	
1	K	619991001	Zakrytí podlah fólií přilepenou lepící páskou	m2			2 112,50	CS ÚRS 2021 02
2	K	619991011	Obalení konstrukcí a prvků fólií přilepenou lepící páskou	m2			3 417,15	CS ÚRS 2021 02
	W							
	W							
	W							
	W							
	W							
	W							
	W							
3	K	6324524R1	Vyspravení podlah v místě vybouraných rýh tl. do 120 mm	m2			16 100,00	
	P							
	W							
	W							
	W							
	W							
D	9		Ostatní konstrukce a práce, bourání				68 685,00	
4	K	9-001	Ostatní stavební práce jinde neuvedené	hod.			5 600,00	
5	K	952901111	Vyčištění budov bytové a občanské výstavby při výšce podlaží do 4 m	m2			10 985,00	CS ÚRS 2021 02
6	K	965046111	Broušení stávajících betonových podlah úběr do 3 mm	m2			16 900,00	CS ÚRS 2021 02
7	K	974042554	Vysekání rýh v dlažbě betonové nebo jiné monolitické hl do 100 mm š do 150 mm	m			12 800,00	CS ÚRS 2021 02
	W							
	W							
	W							
	W							
8	K	977312112	Řezání stávajících betonových mazanin vyztužených hl do 100 mm	m			22 400,00	CS ÚRS 2021 02
	W							
	W							
D	997		Přesun sutě				5 026,94	
9	K	997006512	Vodorovné doprava suti s naložením a složením na skládku do 1 km	t			206,70	CS ÚRS 2021 02
10	K	997006519	Příplatek k vodorovnému přemístění suti na skládku ZKD 1 km přes 1 km	t			148,82	CS ÚRS 2021 02
	W							
	W							
11	K	997013212	Vnitrostaveništní doprava suti a vybouraných hmot pro budovy v do 9 m ručně	t			2 067,00	CS ÚRS 2021 02
12	K	997013219	Příplatek k vnitrostaveništní dopravě suti a vybouraných hmot za zvětšenou dopravu suti ZKD 10 m	t			124,02	CS ÚRS 2021 02
13	K	997013631	Poplatek za uložení na skládce (skládkovně) stavebního odpadu smíšeného	t			2 480,40	CS ÚRS 2021 02
D	998		Přesun hmot				1 871,80	
14	K	998018001	Přesun hmot ruční pro budovy v do 6 m	t			1 871,80	CS ÚRS 2021 02
D	PSV		Práce a dodávky PSV				1 143 056,55	
D	741		Elektroinstalace - silnoproud				0,00	
D	R		ROZVADĚČE VČETNĚ ROZŠÍŘENÍ NIKY, MONTÁŽE, USAZENÍ, ZAPRAVENÍ A ZAPOJENÍ				47 730,00	

PČ	Typ	Kód	Popis	MJ	Množství	J.cena [CZK]	Cena celkem [CZK]	Cenová soustava
15	K	741-01	R-AV - NOVÝ ROZVADĚČ MÍSTNOSTI	kpl			47 730,00	
P			Poznámka k položce: Poznámka k položce: Viz výkres č.5					
D S			SPÍNAČE, ZÁSUVKY VČETNĚ MONTÁŽE A ZAPOJENÍ				246 320,00	
16	K	741-02	SPÍNAČ TLAČÍTKOVÝ ZAPUŠTĚNÝ 10A, 250V, IP44, ŘAZENÍ 1/0 BÍLÁ	ks			904,00	
17	K	741-03	DVOJTLAČÍTKO ř.1/0+1/0 45x45, BÍLÁ, IP20	ks			600,00	
18	K	741-04	ZÁSUVKA JEDNONÁSOBNÁ NA POVRCH 16A, 250V, IP20, BÍLÁ	ks			239,00	
19	K	741-05	ZÁSUVKA JEDNONÁSOBNÁ S PŘEPĚTÍM "D" NA POVRCH 16A, 250V, IP20, BÍLÁ	ks			9 186,00	
20	K	741-06	VYBAVENÍ STOLNÍ KRABICE (2xZÁSUVKA 230V/16A 45x45;1xZÁSUVKA RJ45 22,5x45;1x ZÁSLEPKA 22,5x45)	ks			230 100,00	
21	K	741-07	ZÁSUVKA DATOVÁ RJ45 NA POVRCH, BÍLÁ, IP20	ks			5 291,00	
D OS			OSVĚTLENÍ VČETNĚ MONTÁŽE A ZAPOJENÍ				52 800,00	
22	K	741-08	LED SVÍTIDLO VESTAVNÉ DO PODHLEDU M600 36W IP20, 4100lm, 4000K, fce. DIM PUSH	ks			52 800,00	
D I			INSTALAČNÍ MATERIÁL, LIŠTY, ŽLABY, KRABICE VČETNĚ MONTÁŽE, OSAZENÍ, ZAPRAVENÍ A ZAPOJENÍ				116 303,00	
23	K	741-09	KRABICE PŘÍSTROJOVÁ	ks			132,00	
24	K	741-10	KRABICE ODBOČNÁ S BEZŠROUBOVÝMI SVORKAMI NA POVRCH	ks			10 292,00	
25	K	741-11	KRABICE PODLAHOVÁ 125x125x70mm vč. VÍKA, HLINÍKOVÁ LITINA, VÍKO HLINÍK,BEZ VYBAVENÍ	ks			53 775,00	
26	K	741-12	TRUBKA OHEBNÁ PLASTOVÁ 25mm	m			6 960,00	
27	K	741-13	TRUBKA PLASTOVÁ 16mm	m			2 550,00	
28	K	741-14	DRÁTĚNÝ KABELOVÝ ŽLAB 62/50 vč. KONZOL A DÍLŮ	m			27 000,00	
29	K	741-15	DRÁTĚNÝ KABELOVÝ ŽLAB 100/50 vč. KONZOL A DÍLŮ	m			12 800,00	
30	K	741-16	PARAPETNÍ KABELOVÝ ŽLAB 160x65	m			1 364,00	
31	K	741-17	ZATAHOVACÍ VODIČ	m			1 430,00	
D K			KABELY VČETNĚ MONTÁŽE, ZAPOJENÍ, ULOŽENÍ				59 335,00	
32	K	741-18	KABEL CYKY 2Ax1,5mm	m			2 760,00	
33	K	741-19	KABEL CYKY 3Ax1,5mm	m			4 770,00	
34	K	741-20	KABEL CYKY 3Cx1,5mm	m			8 930,00	
35	K	741-21	KABEL CYKY 3Cx2,5mm	m			34 770,00	
36	K	741-22	KABEL CYKY 5Cx35mm	m			4 365,00	
37	K	741-23	VODIČ CYH 2x 2,5mm	m			1 540,00	
38	K	741-24	VODIČ CYA 1x 6mm ZŽ	m			2 200,00	
D M			METALICKÉ ROZVODY SLABOPROUD vč. DOPRAVY, IN DOKUMENTACE				307 834,00	
39	K	741-25	6A U/UTP Cable, white 1000 ft (305 m) box	box			46 200,00	
40	K	741-26	lišta-1U-24portů	ks			12 000,00	
41	K	741-27	kabelová koncovka (zásuvka) černá RJ45 10Gbps	ks			95 460,00	
42	K	741-28	držák kabelové koncovky	ks			22 200,00	
43	K	741-29	nutné příslušenství k instalaci a měření	kpl			50 574,00	
44	K	741-30	Modular Patch Cord, light blue 3 FT	ks			40 700,00	
45	K	741-31	Modular Patch Cord, light blue 4 FT	ks			40 700,00	
D SP			STAVEBNÍ PRÁCE VČETNĚ ZAPRAVENÍ A MALBY				56 895,00	
46	K	741-32	PRŮRAZ DO 100mm	ks			180,00	
107	K	741-32.1	Požární ucpávka vč. revize	kus			4 900,00	
108	K	741-32.2	Demontáž stávající kabelové trasy	kus			51 815,00	
D D1			OSTATNÍ				36 443,00	
47	K	741-33	KABELOVÁ SPOJKA 5x35mm	ks			7 900,00	
48	K	742-34	POMOCNÝ INSTALAČNÍ MATERIÁL	kpl			9 153,00	
49	K	741-35	NEPŘEDVÍDATELNÉ ÚPRAVY STÁVAJÍCÍCH ELEKTROINSTALACE vč. POTŘEBNÉHO MATERIÁLU	kpl			7 040,00	
50	K	741-36	KOORDINACE PROFESÍ PŘI STAVBĚ	hod			4 000,00	
51	K	741-37	ZAPOJENÍ VÝVODŮ PRO TECHNOLOGIE A PROFESE	ks			350,00	
52	K	741-38	REVIZE	hod			8 000,00	

PČ	Typ	Kód	Popis	MJ	Množství	J.cena [CZK]	Cena celkem [CZK]	Cenová soustava
D 751			Vzduchotechnika				18 998,80	
53	K	751-001	Anemostat pro přívod vzduchu se čtvercovou čelní deskou 600x24 Qv = 400 m3/h	kus			5 330,00	
P			<i>Poznámka k položce: Poznámka k položce: dodávka + montáž</i>					
54	K	751-002	Čelní deska vířivého anemostatu velikost 600x24 - do Qv = 500 m3/h	kus			2 990,00	
P			<i>Poznámka k položce: Poznámka k položce: dodávka + montáž</i>					
55	K	751-003	Regulační klapka ruční listová d160 mm	kus			720,00	
P			<i>Poznámka k položce: Poznámka k položce: dodávka + montáž</i>					
56	K	751-004	Teplně a zvukově izolovaná hadice d203	kus			720,00	
P			<i>Poznámka k položce: Poznámka k položce: dodávka + montáž</i>					
57	K	751-005	Kruhové potrubí SPIRO z pozinkovaného plechu 30% tvarovek do d 200 mm	m			2 288,00	
P			<i>Poznámka k položce: Poznámka k položce: dodávka + montáž</i>					
58	K	751-006	Čtyřhranné VZT potrubí z pozinkovaného plechu, sk.1, 40% tvarovek do obvodu 1050 mm	m			1 650,00	
P			<i>Poznámka k položce: Poznámka k položce: dodávka + montáž</i>					
59	K	751-007	Spojovací a těsnící materiál	kg			1 200,00	
60	K	751-008	Materiál na závěsy	kg			4 000,00	
61	K	998751201	Přesun hmot procentní pro vzduchotechniku v objektech výšky do 12 m	%			100,80	CS ÚRS 2021 02
D 763			Konstrukce suché výstavby				7 843,23	
62	K	763111724	SDK příčka páska k vyztužení různých úhlů	m			827,20	CS ÚRS 2021 02
W								
W								
63	K	76312141R1	SDK stěna předsazená tl 65 mm profil CW+UW 50 deska 1xA 15 bez izolace	m2			1 547,39	
W								
W								
W								
64	K	763121631	Montáž desek celoplošně lepených SDK stěna předsazená	m2			999,68	CS ÚRS 2021 02
W								
W								
W								
65	M	59030023	deska SDK A tl 15mm	m2			308,91	CS ÚRS 2021 02
W								
W								
66	K	763121712	SDK stěna předsazená zalomení	m			1 566,40	CS ÚRS 2021 02
W								
W								
67	K	763121714	SDK stěna předsazená základní penetrační nátěr	m2			167,38	CS ÚRS 2021 02
W								
W								
68	K	763121751	Příplatek k SDK stěně předsazené za plochu do 6 m2 jednotlivě	m2			276,67	CS ÚRS 2021 02
69	K	763135611	Montáž kazet SDK kazetového podhledu	m2			137,80	CS ÚRS 2021 02
W								
W								
W								
70	K	763135881	Demontáž kazet sádrokartonového podhledu	m2			455,54	CS ÚRS 2021 02
W								
W								
W								
W								
W								
71	K	763232932	Vyspravení sádrovláknitého podhledu, podkroví pl přes 0,1 do 0,25 m2 deska tl 12,5 mm	kus			1 294,00	CS ÚRS 2021 02
W								
W								
W								
72	K	763431201	Napojení minerálního podhledu na stěnu obvodovou lištou	m			152,40	CS ÚRS 2021 02
W								
W								
W								
73	K	998763401	Přesun hmot procentní pro sádrokartonové konstrukce v objektech v do 6 m	%			109,86	CS ÚRS 2021 02
D 776			Podlahy povlakové				135 258,17	
74	K	776111311	Vysátí podkladu povlakových podlah	m2			1 690,00	CS ÚRS 2021 02
75	K	776121112	Vodou ředitelná penetrace savého podkladu povlakových podlah	m2			3 549,00	CS ÚRS 2021 02
76	K	776141111	Vyrovnání podkladu povlakových podlah stěrkou pevnosti 20 MPa tl do 3 mm	m2			24 505,00	CS ÚRS 2021 02

PČ	Typ	Kód	Popis	MJ	Množství	J.cena [CZK]	Cena celkem [CZK]	Cenová soustava
77	K	776201811	Demontáž lepených poviakových podlah bez podložky ručně	m2			7 605,00	CS ÚRS 2021 02
78	K	776231111	Lepení lamel a čtverců z vinylu standardním lepidlem	m2			20 702,50	CS ÚRS 2021 02
79	M	284110R1	dílce vinylové	m2			63 206,00	
P								
VV								
VV								
80	K	776410811	Odstranění soklíků a lišt pryžových nebo plastových	m			566,10	CS ÚRS 2021 02
VV								
VV								
81	K	776411111	Montáž obvodových soklíků výšky do 80 mm	m			1 657,80	CS ÚRS 2021 02
VV								
VV								
VV								
82	M	28411R2	lišta soklová	m			8 355,27	
VV								
36,84*1,08 "Přepočtené koeficientem množství								
Součet								
83	K	776991821	Odstranění lepidla ručně z podlah	m2			2 957,50	CS ÚRS 2021 02
84	K	998776201	Přesun hmot procentní pro podlahy poviakové v objektech v do 6 m	%	1		464,00	CS ÚRS 2021 02
D 784 Dokončovací práce - malby a tapety							57 296,35	
85	K	784111001	Oprášení (ometení) podkladu v místnostech v do 3,80 m	m2			1 577,38	CS ÚRS 2021 02
86	K	784161001	Tmelení spar a rohů šířky do 3 mm akrylátovým tmelem v místnostech v do 3,80 m	m			1 132,20	CS ÚRS 2021 02
VV								
VV								
87	K	784181121	Hluboková jednonásobná bezbarvá penetrace podkladu v místnostech v do 3,80 m	m2			4 732,14	CS ÚRS 2021 02
88	K	784221101	Dvojnásobné bílé malby ze směsí za sucha dobře ořezvadorných v místnostech do 3,80 m	m2			21 294,63	CS ÚRS 2021 02
P								
VV								
VV								
VV								
VV								
VV								
89	K	784221R01	Vysoce odrazivý nátěr pro snadné vytvoření projekční plochy na stěně	m2			28 560,00	
P								
D INT Interiérové vybavení							696 640,00	
90	K	INT-M001	Montáž a sestavení interiérové vybavení	soubor			25 000,00	
91	M	INT-207-A1	Pracovní stůl dvoumístný	kus			268 800,00	
P								
Poznámka k položce:								
Poznámka k položce: SPECIFIKACE VIZ TAB.LIST Č. 1								
92	M	INT-207-A2	Pracovní stůl třímístný	kus			89 970,00	
P								
Poznámka k položce:								
Poznámka k položce: SPECIFIKACE VIZ TAB.LIST Č. 1								
93	M	INT-207-B	Katedra - 2 místa pro lektory	kus			32 700,00	
P								
P								
94	M	INT-207-C	Skříňka pro katedru - úložný prostor	kus			19 300,00	
P								
95	M	INT-207-D	Konferenční židle	kus			82 250,00	
P								
96	M	INT-207-E	Kancelářská židle	kus			19 980,00	
P								
97	M	INT-207-F	Satní box	kus			69 600,00	

PČ	Typ	Kód	Popis	MJ	Množství	J.cena [CZK]	Cena celkem [CZK]	Cenová soustava
	P							
98	M	INT-207-G1	Sestava skříněk s posuvnými dveřmi	kus			55 800,00	
	P							
99	M	INT-207-G2	Sestava skříněk s pk uložení batohů a zavazadel	kus			30 800,00	
	P							
100	M	INT-207-H	Stojan na propagační materiály 8 x A4	kus			2 440,00	
	P							
	D	0	Vedlejší rozpočtové náklady				63 870,00	
101	K	045203001	Kompletační činnost	soubor			7 500,00	
	P							
102	K	013274001	Náklady na vyhotovení realizační (dílenské) dokumentace	soubor			5 000,00	
	P							
103	K	043103001	Náklady na provedení zkoušek, revizí a měření	soubor			10 000,00	
	P							
104	K	090001001	Náklady na vyhotovení dokumentace k předání stavby	soubor			4 470,00	
	P							
105	K	090001002	Ostatní náklady vyplývající ze znění SOD a VOP	soubor			2 500,00	
	P							
106	K	030001001	Náklady na zřízení zařízení staveniště, údržbu a likvidaci	soubor			34 400,00	

Nowatron Elektronik, spol. s r. o.

Na Radosti 298/4, 155 21 Praha 5
tel.: 251 614 073, 251 615 925
web: www.nowatron.cz
e-mail: praha@nowatron.cz

Hněvkovského 153/75, 617 00 Brno
tel.: 515 915 031, 515 915 032
web: www.nowatron.cz
e-mail: brno@nowatron.cz



SOUHRNNÝ POLOŽKOVÝ ROZPOČET - Dodatek č. 1

č. / označení pol.	název položky	cena bez DPH	DPH	cena vč. DPH
-	NÁKLADY ZAHRNUTÉ DO POL. ROZPOČTU "IT4 INNOVATIONS MODERNIZACE ŠKOLÍCÍ MÍSTNOSTI Č. 207"	2 000 779,94 Kč	420 163,79 Kč	2 420 943,73 Kč
HSV	Práce a dodávky HSV	97 213,39 Kč	20 414,81 Kč	117 628,20 Kč
PSV	Práce a dodávky PSV	1 143 056,55 Kč	240 041,88 Kč	1 383 098,43 Kč
INT	Interiérové vybavení	696 640,00 Kč	146 294,40 Kč	842 934,40 Kč
0	Vedlejší rozpočtové náklady	63 870,00 Kč	13 412,70 Kč	77 282,70 Kč
-	NÁKLADY ZAHRNUTÉ DO POL. ROZPOČTU "DODÁVKA A INSTALACE AV TECHNIKY"	1 520 960,00 Kč	319 401,60 Kč	1 840 361,60 Kč
I	audiovizuální technika	1 087 311,00 Kč	228 335,31 Kč	1 315 646,31 Kč
II	příslušenství a instalace	433 649,00 Kč	91 066,29 Kč	524 715,29 Kč
CELKOVÁ CENA		3 521 739,94 Kč	739 565,39 Kč	4 261 305,33 Kč

V Brně, 17.2.2022

vypracoval: Petr Valehrach, pvalehrach@nowatron.cz