

P V

OBJEDNÁVKA POSKYTOVÁNÍ SLUŽEB CERTIFIKAČNÍ AUTORITY

Evidenční číslo: 101006 - 000143

1. Smluvní strany

Poskytovatel

Česká pošta, s.p., Olšanská 38/9, Praha 3,
zastoupená: [redacted]
odštěpný závod Střední Čechy
se sídlem Politických vězňů 909/4, 115 00 Praha 1 - Nové Město
IČ: 47114983 DIČ: CZ47114983
zapsaná v obchodním rejstříku, vedeném u Městského soudu v Praze, sp. zn. A 7565
Bankovní spojení [redacted]

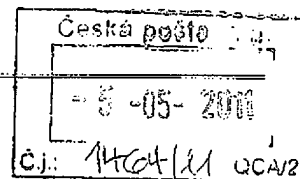

Zákazník

Firma

MĚŠTSKÁ ČÁST PRAHA 16

zastoupená

STAROSTKA PANY' HANOU ŽIŽKOVOU

Organizační jednotka

KANCELAR' TAJEMNÍKA

se sídlem VACLAVIA BALEHO č. 23, 153 00 PRAHA 5 - RADOŠÍN
IČ: 0024159P DIČ: CZ-0024159P
zapsaná v [redacted]
Bankovní spojení [redacted]

2. Trvání smlouvy

Tato smlouva se uzavírá na dobu neurčitou
 dobu určitou od _____ do _____

3. Objednávané služby

Certifikáty vydávané kvalifikovanou certifikační autoritou PostSignum: →

- certifikát určený k ověření elektronického podpisu zaměstnance (kvalifikovaný certifikát)
- certifikát organizace určený pro ověření elektronické značky (kvalifikovaný systémový certifikát)

Certifikáty vydávané komerční certifikační autoritou PostSignum: →

- certifikát technologických komponent (komerční certifikát)
- šifrovací certifikát skupiny osob (komerční certifikát)
- certifikát zaměstnanců (komerční certifikát)

4. Společná a závěrečná ustanovení

4.1 Dne 3.8.2005 se na základě rozhodnutí Ministerstva informatiky ČR Česká pošta, s.p. stala akreditovaným poskytovatelem certifikačních služeb ve smyslu zákona č. 227/2000 Sb., o elektronickém podpisu.

4.2 Podpisem této objednávky potvrzujete, že jste se podrobně seznámili s aktuálním zněním Smlouvy a všech jejích součástí, které jsou: Všeobecné obchodní podmínky, Popis služeb certifikační autority - Certifikační politiky; Ceník; Zákaznické formuláře. Před podáním této objednávky si prostudujte další součásti Smlouvy. Aktuální znění výše uvedených smluvních dokumentů naleznete na www.postsignum.cz a dále na všech kontaktních místech České pošty určených pro styk s veřejností. Adresy těchto kontaktních míst jsou uvedeny na www.postsignum.cz.

4.3 Změny v popisu služeb certifikační autority, ceníku a zákaznických formulářích nepodléhají udělení písemnému souhlasu ze strany zákazníka. Plánované změny těchto dokumentů budou v předstihu zveřejněny na www.postsignum.cz.

4.4 V případě, že nehodláte ve smyslu čl.7, odst.2b, Všeobecných obchodních podmínek, udělit České poště svůj souhlas se zpracováním vašich osobních údajů za účelem marketingu či propagace produktů a služeb České pošty, zaškrtněte

4.5 Reklamace poskytovaných služeb se provádí výhradně v místě poskytnutí služby. Poskytovatel sepíše se zákazníkem reklamační protokol. V případě oprávněné reklamace bude sjednána náprava nejpozději do 14 dnů od sepsání reklamačního protokolu. V případě neoprávněné reklamace bude zákazník poskytovatelem informován o důvodu neuznání reklamace.

4.6 Spory, které z tohoto vztahu vzniknou, se řeší u věcně a místně příslušného soudu.

4.7 Tato objednávka je vyhotovena ve dvou stejnopisech. Poskytovatel a Zákazník každý obdrží jedno vyhotovení objednávky.

4.8 Akceptací vámi podepsané objednávky ze strany České pošty, s.p. dojde k uzavření smlouvy o poskytování elektronických služeb České pošty.

5. Podpisy smluvních stran

Za Poskytovatele

PRAHA

Místo

8.12.2005

Datum



Jméno a příjmení



Podpis a razítko

Za Zákazníka

PRAHA

Místo

Datum

HANA LIŠKOVÁ

Jméno a příjmení



Podpis a razítko



DODATEK Č.1 KE SMLOUVĚ O POSKYTOVÁNÍ SLUŽEB CERTIFIKAČNÍ AUTORITY

Evidenční číslo smlouvy (objednávky): 101006-000173

1. Smluvní strany**Poskytovatel**

Česká pošta, s.p.

Pavla Dvořáková

zastoupená:

se sídlem

Politických vězňů 909/4, 225 99 Praha 1

IČ:

47114983

DIČ: CZ47114983

Zákazník

Firma

Městská část Praha 16

zastoupená

Mgr. Karel Hanzlík (starosta)

Organizační
jednotka

se sídlem

Václava Balého 23, 153 00 Praha 5 - Radotín

IČ:

00241598

DIČ:

Vyberte zaškrtnutím požadované změny smlouvy. Jedním dodatkem lze uskutečnit více změn.

2. Změna údajů zákazníka: ANO NE

Zákazník tímto dodatkem oznamuje poskytovateli následující změny v kontaktních údajích.

Ano/Ne

Původní údaj

Nový údaj

NE změna názvu firmy:

NE změna org. jednotky:

NE změna adresy:

NE jiná změna (upřesněte):

(V případě změny IČ zákazníka musí být uzavřena nová smlouva.)

3. Změna trvání smlouvy: ANO NE

Obě smluvní strany se dohodly na změně trvání uzavřené smlouvy, a sice

- na ukončení smlouvy ke dni _____
- na změně trvání smlouvy z doby určité na dobu neurčitou
- na změně trvání smlouvy na dobu určitou od _____ do _____

4. Změna objednávaných služeb: ANO NE

Obě smluvní strany se dohodly na změně objednávaných certifikačních služeb poskytovaných v rámci této smlouvy.

- Certifikáty vydávané kvalifikovanou certifikační autoritou PostSignum
- Certifikáty vydávané komerční certifikační autoritou PostSignum

(Zaškrtněte požadovaný typ služby.)

DODATEK Č. 1 KE SMLouvĚ O POSKYTOVÁNÍ SLUŽEB CERTIFIKAČNÍ AUTORITy

Evidenční číslo smlouvy (objednávky): 101006-000173

5. Změna souhlasu se zpracováním osobních údajů za účelem marketingu či propagace produktů České pošty: ANO

Obě smluvní strany se dohodly na změně poskytnutí souhlasu se zpracováním osobních údajů za účelem marketingu či propagace produktů a služeb České pošty, a to tak, že zákazník ve smyslu čl. 7 odst. 2 písm. b) Všeobecných obchodních podmínek České pošty svůj souhlas se zpracováním osobních údajů za účelem marketingu či propagace produktů a služeb České pošty ?????.

6. Změna seznamu oprávněných osob: ANO

Na základě požadavku zákazníka se obě smluvní strany dohodly na změně seznamu oprávněných osob smlouvy o poskytování služeb certifikační autority. Změny jsou uvedeny v příloze k tomuto dodatku, který se podpisem smluvních stran stává nedílnou součástí smlouvy.

7. Podpisy smluvních stran

Za poskytovatele

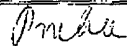

24-06-2008

Místo

Datum



Jméno a příjmení

Podpis a razítko

Za zákazníka

Praha

10.6.2008

Místo

Datum

Mgr. Karel Hanzlík

Jméno a příjmení

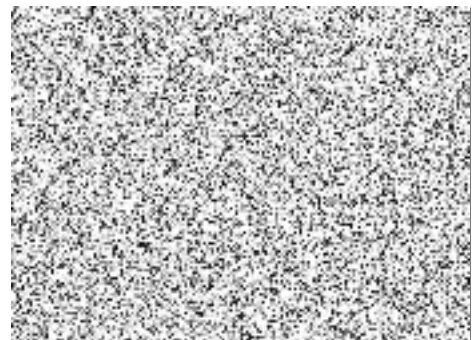

a) Změna údajů stávajících osob na seznamu oprávněných osob

Původní jméno a příjmení	Nové jméno a příjmení	Rodné číslo	Podpis – je i podp. vzorem

b) Nově přidávané osoby na seznam oprávněných osob

Jméno a příjmení	Rodné číslo	E-mailová adresa	Podpis – je i podp. vzorem

c) Vyřazené osoby ze seznamu oprávněných osob

Jméno a příjmení	Rodné číslo

Oprávněné osoby svým podpisem souhlasí s poskytnutím osobních údajů certifikační autoritě České pošty za účelem prokázání totožnosti v rozsahu jméno, příjmení a rodné číslo. Souhlas se uděluje na dobu trvání smluvního vztahu.

Poskytovaná e-mailová adresa oprávněné osoby slouží výhradně k informování oprávněné osoby o provedení činnosti poskytovatelem, které si vyžádal zákazník.

Oprávněné osoby svým podpisem prohlašují, že byly poučeny ve smyslu § 11 a 12 zákona č. 101/2000 Sb., v tom smyslu, že povinnost poskytnout osobní údaje uvedené v tiskopisu nevyplývá ze zvláštních zákonů, ale jejich poskytnutí je dobrovolné. Oprávněné osoby berou na vědomí, že pokud tyto informace neuvědomí, nemohou být zákazníkovi ze strany České pošty, s.p. poskytnuty požadované služby.

Oprávněné osoby dále berou na vědomí informace o svém právu na přístup k osobním údajům, které jsou zpracovány za účelem poskytnutí požadovaných služeb zákazníkovi, právu na opravu těchto osobních údajů i povinnosti České pošty, s.p. na požádání oprávněným osobám sdělit informace o jejich zpracování, jakož i o dalších právech stanovených v §21 zákona č. 101/2000 Sb.

Podpisy smluvních stran:



Za posk



Dodatek ke smlouvě: zákazník - organizace



Česká pošta

Číslo smlouvy¹ 101006-000173

DODATEK č. 2 KE SMLouvĚ O POSKYTOVÁNÍ CERTIFIKAČNÍCH SLUŽEB
(Právnícká osoba nebo podnikající fyzická osoba)

1. Smluvní strany

Poskytovatel

Česká pošta, s.p.

zastoupený: _____

se sídlem Politických vězňů 909/4, 225 99 Praha 1, IČO 47114983, DIČ CZ47114983

zapsaný v obchodním rejstříku, vedeném u Městského soudu v Praze, sp. zn. A 7565

954 301 111

Zákazník

Název / Obchodní firma /
Jméno, příjmení, titul: 2,5

MĚSTSKÁ ČÁST PRAHA 16

Sídlo: 2,5 Václava Balého 23/3, 153 00, Praha 5 – Radotín

IČO: 8 00241598

DIČ: CZ00241598

Zastoupený: 3 Mgr. Karel Hanzlík

Pobočka / Org. jednotka: _____

Adresa pro zasílání faktur: 5 _____

E-mailová adresa pro
zasílání faktur: 5,9 _____

2. Změna údajů zákazníka⁴

Zákazník tímto dodatkem oznamuje poskytovateli změny v údajích. Aktuální údaje viz bod č. 1 tohoto dodatku.

3. Změna trvání smlouvy⁴

Obě smluvní strany se dohodly na změně trvání uzavřené smlouvy, a sice

- na ukončení smlouvy ke dni _____
- na změně trvání smlouvy z doby určité na dobu neurčitou
- na změně trvání smlouvy na dobu určitou do _____

4. Rozšíření poskytovaných služeb^{4,7}

Obě smluvní strany se dohodly na rozšíření poskytovaných služeb, a sice

rozšíření⁴ služby poskytování klientské registrační autority PostSignum

Poskytování této služby je možné pouze v rámci služby vydávání kvalifikovaných a komerčních certifikátů PostSignum. Poskytnutí služby je podmíněno vzájemným odsouhlasením Podmínek poskytování klientské registrační autority⁶.

rozšíření⁴ služby poskytování kvalifikovaných časových razítek PostSignum

Poskytnutí služby je podmíněno vzájemným odsouhlasením Podmínek poskytování kvalifikovaných časových razítek⁶.

5. Změna obecných parametrů poskytovaných služeb⁴

Obě smluvní strany se dohodly na změně těchto parametrů certifikačních služeb:

5.1 Zákazník požaduje zasílat / nezasílat žadatelům o certifikáty upozornění na končící platnost certifikátů.⁵

5.2 Zákazník požaduje povolit / nepovolit žadatelům o certifikáty možnost vydání víceletého certifikátu.⁵



Česká pošta

DODATEK Č. KE SMLouvĚ O POSKYTOVÁNÍ CERTIFIKAČNÍCH SLUŽEB (Právnícká osoba nebo podnikající fyzická osoba)

6. Změna seznamu pověřených osob zákazníka ⁴

6.1 Na základě požadavku zákazníka se obě smluvní strany dohodly na změně seznamu pověřených osob

Změny jsou uvedeny v Přílohách č. 1 tohoto dodatku.

7. Podpisy smluvních stran

Podpisy smluvních stran se tento dodatek, včetně příloh, stává nedílnou součástí smlouvy. Ostatní ustanovení smlouvy zůstávají beze změny.

Za poskytovatele

Praze

18. 2. 2022

Místo

Datum



Jméno a příjmení



Za zákazníka

Praha

17. 2. 2022

Místo

Datum

Mgr. Karel Hanzlík

Jméno a příjmení ³

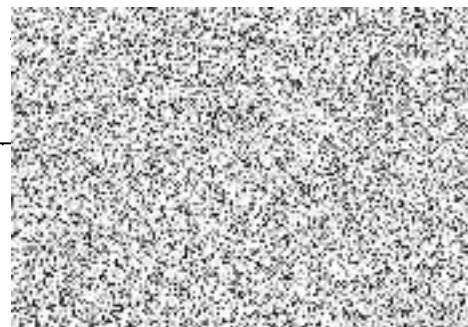

Legenda:

- 1 Doplníte číslo platné smlouvy, ke které bude dodatek uzavřen.
- 2 Údaje musí souhlasit s údaji uvedenými ve veřejných rejstřících nebo v živnostenském rejstříku.
- 3 Uvede se statutární zástupce zákazníka, nebo osoba jím zmocněná k podepsání tohoto dodatku smlouvy. Pokud je v dokladu o právní osobnosti zákazníka uveden způsob jednání a podepisování, musí být při podepisování dodatku ke smlouvě nebo při podepsání zmocnění k podepsání dodatku ke smlouvě dodržen.
- 4 Příslušnou změnu označte křížkem a doplňte požadované změny nebo označte změnu dle předlistku.
- 5 Pro změnu tohoto údaje není bezpodmínečně nutné uzavřít dodatek ke smlouvě. V tomto případě stačí, aby zákazník, popř. pověřená osoba zákazníka, zaslala na obchodní místo certifikační autority, jejichž seznam je uvedený na www.postsignum.cz, oznámení o změně.
- 6 Podmínky poskytování klientské registrační autority a Podmínky poskytování kvalifikovaných časových razítek je oprávněna za zákazníka podepsat pověřená osoba.
- 7 Použije se pouze v případě smluv o poskytování certifikačních služeb, které nezahnují požadované služby.
- 8 Doplníte IČO dle platné smlouvy. V případě změny IČO zákazníka musí být uzavřena nová smlouva.
- 9 Pokud bude uvedena e-mailová adresa pro zaslání faktur, bude faktura zaslána pouze elektronicky na tuto e-mailovou adresu. Faktura již nebude zaslána v listinné podobě.

Číslo smlouvy ¹ 101006-000173Příloha č. 1 dodatku č. 2 ke smlouvě o poskytování certifikačních služeb
SEZNAM POVĚŘENÝCH OSOB – ZMĚNA ÚDAJŮV Seznamu pověřených osob se provádějí změny na základě těchto údajů: ²

<input checked="" type="checkbox"/> Přidání pověřené osoby ⁴ <input type="checkbox"/> Změna údajů pověřené osoby ⁴ <input type="checkbox"/> Vyřazení pověřené osoby ^{4,2}	
1.	Jméno
	Příjmení
	Rodné číslo ³
	E-mailová adresa
	<input type="checkbox"/> Zasílat ⁴ / <input checked="" type="checkbox"/> nezasílat
<input checked="" type="checkbox"/> Přidání pověřené osoby	
2.	Jméno
	Příjmení
	Rodné číslo ³
	E-mailová adresa
	<input type="checkbox"/> Zasílat ⁴ / <input checked="" type="checkbox"/> nezasílat
<input type="checkbox"/> Přidání pověřené osoby	
3.	Jméno
	Příjmení
	Rodné číslo ³
	E-mailová adresa
	<input type="checkbox"/> Zasílat ⁴ / <input type="checkbox"/> nezasílat
<input checked="" type="checkbox"/> Přidání pověřené osoby	
4.	Jméno
	Příjmení
	Rodné číslo ³
	E-mailová adresa
	<input type="checkbox"/> Zasílat ⁴ / <input checked="" type="checkbox"/> nezasílat
<input type="checkbox"/> Přidání pověřené osoby	
5.	Jméno
	Příjmení
	Rodné číslo ³
	E-mailová adresa
	<input type="checkbox"/> Zasílat ⁴ / <input type="checkbox"/> nezasílat

E-mailová adresa a telefon slouží pro zasílání informačních zpráv týkajících se poskytovaných certifikačních služeb (informování o zpracování Seznamů žadatelů, o zneplatnění certifikátů, atd.).

Legenda:

- 1 Doplníte číslo platné smlouvy, ke které bude dodatek uzavřen.
- 2 Tučně vyznačené položky jsou povinné. V případě vyřazení pověřené osoby stačí vyplnit jméno, příjmení a RČ (datum narození)
- 3 Pokud nebylo rodné číslo přiděleno v ČR, vyplňte datum narození, pohlaví a státní příslušnost.
- 4 Označte křížkem příslušné políčko.