

Zákazník 3510188842

 Dům dětí a mládeže Praha 6
 U boroviček 650/5
 Řepy
 163 00 Praha 17
 IČO 45241694

 Dům dětí a mládeže Praha 6
 U boroviček 650/5
 Řepy
 163 00 PRAHA 618

10000695083700 / 100031962745 1323



Vážený zákazníku,

tato faktura za elektřinu číslo 153369151 byla vystavena dne 03.03.2022. V odběrném místě č. 8110996573, kulturní zařízení, Bělohorská; parcela 2557/1, Praha 6 - Břevnov, byla za období od 01.02.2022 do 28.02.2022 spotřebovaná elektřina v množství 12895 kWh, počáteční stav elektroměru č. Q003640 - VT: 26514 kWh, konečný stav VT: 39409 kWh.

Nedoplatek ve výši 102.980,00 CZK prosíme uhradte do data splatnosti.

K úhradě celkem	102.980,00
Datum splatnosti	21.03.2022
Doporučené datum úhrady	16.03.2022
Bankovní spojení	000019-2784000277/0100
Variabilní symbol	30440652

Částky jsou uvedeny včetně DPH

 Elektřina a regulované služby
 Haléřové vyrovnání

Částka CZK	
	102.980,29
	-0,29

Výsledkem fakturace je nedoplatek ve výši 102.980,00
Cenový přehled, včetně regulovaných služeb a ostatních daní

Účtované množství	Průměrná jednotková cena (bez DPH)	Celkem CZK (bez DPH)	Celkem CZK (s DPH)
VT 12895 kWh	6,42 CZK/kWh	82.745,93	100.122,57
1 měsíc	2.361,75 CZK/měsíc	2.361,75	2.857,72
Souhrn částek celkem		85.107,68	102.980,29



Terminály Sazka



On-line platební karta

 Obchodní zástupce
 B2BNN KA
 e-mail: b2bnn@pre.cz
 tel.: 267 053 487

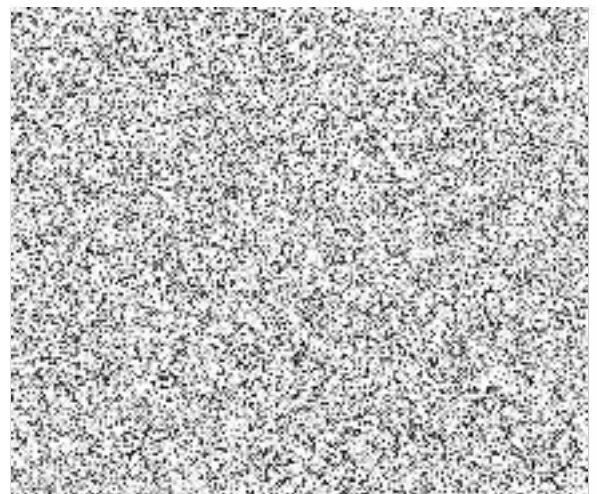
 FAKTURACE 267 053 255
 PORUCHOVÁ LINKA PREdistribuce 800 823 823

Pražská energetika, a. s.

Na Hroudě 1492/4, 100 05 Praha 10, IČO: 60193913, DIČ: CZ60193913

Zapsaná v obchodním rejstříku vedeném Městským soudem v Praze, oddíl B, vložka 2405