

**Dodatek č. 6**  
**ke smlouvě o nájmu parkovacího místa**  
č.009/5220/03

uzavřené podle § 2201 a násl. zákona č. 89/2012 Sb., občanský zákoník  
mezi smluvními stranami:

**DBK PRAHA a.s.**

se sídlem: Budějovická 1667/64, 140 00 Praha 4

zastoupená: **Ing. Petrem Zajíčkem**, vedoucím technického úseku, na základě plné moci

IČO: 60193352 DIČ: CZ60193352

zapsána v OR vedeném Městským soudem v Praze oddíl B, vložka 2323

bankovní spojení: UniCredit Bank a.s., č.ú.: 510026008/2700

(dále jen „pronajímatel“)

a

**Státní zemědělský intervenční fond**

sídlo: Ve Smečkách č. 33, 110 00 Praha 1

zastoupený: **Ing. Zdeňkem Procházkou**, ředitelem Regionálního odboru Praha

IČO: 48133981 DIČ: CZ48133981 (plátce DPH)

bankovní spojení: Česká národní banka č.ú.: 3926001/0710

(dále jen „nájemce“)

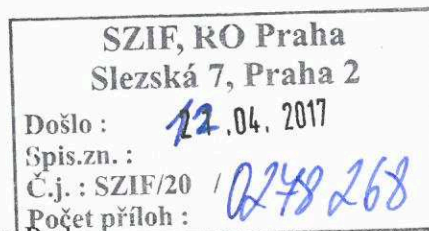

**Z důvodu rekonstrukce ploch podzemního parkování se obě strany dohodly na trvalém přesunu parkovacích stání z -3. podlaží do -4. podlaží. Následující změny jsou platné a účinné od 07.04.2017:**

**Článek I. odstavce č. 1, 2 a 3 se ruší a nahrazují se tímto zněním:**

1. Pronajímatel prohlašuje, že je vlastníkem budovy OD DBK v ulici Budějovická čp. 1667 v Praze 4, která je postavena na stavebním pozemku parc. č. 1257/1 a která je zapsána na listu vlastnictví č. 674 v katastru nemovitostí vedeném Katastrálním úřadem Krč. Součástí je i kryté podzemní parkoviště nacházející se ve -4. podlaží (dále jen „parkoviště“).
2. Pronajímatel touto smlouvou přenechává nájemci do užívání část parkoviště – parkovací místo č. 78/-4P, které je specifikováno na plánu parkoviště, připojeném k této smlouvě jako příloha č. 1 (dále jen „parkovací místo“).
3. Účelem nájmu parkovacího místa je parkování osobního vozidla **Škoda Octavia RZ: 3A1 6351**.

Ostatní ustanovení smlouvy zůstávají beze změny.

Příloha: č. 1 - plán parkoviště s vyznačením parkovacího místa

v Praze dne

-----  
**DBK PRAHA a.s.**  
**Ing. Petr Zajíček**  
na základě plné moci

-----  
**Státní zemědělský intervenční fond**  
**Ing. Zdeňk Procházka**  
ředitel RO Praha SZIF

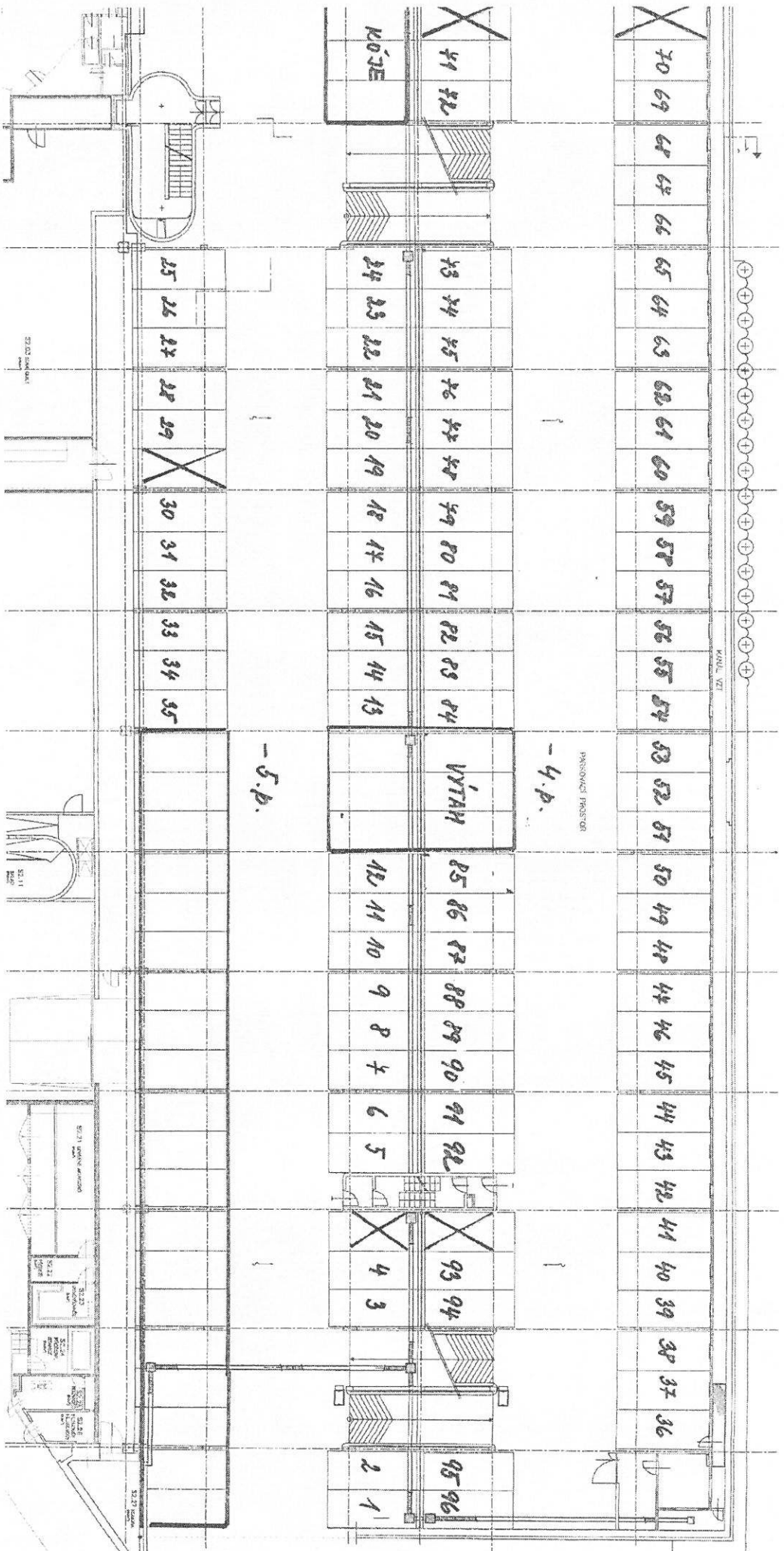

X 70	69	68	67	66	65	64	63	62	61	60	59	58	57	56	55	54	53	52	51	50	49	48	47	46	45	44	43	42	41	40	39	38	37	36
------	----	----	----	----	----	----	----	----	----	----	----	----	----	----	----	----	----	----	----	----	----	----	----	----	----	----	----	----	----	----	----	----	----	----

X 41	42	43	44	45	46	47	48	49	50	51	52	53	54	VÝTĀH		55	56	57	58	59	60	61	62	63	64	65	66	67	68	69	70	71	72	73	74	75	76	77	78	79	80	81	82	83	84	85	86	87	88	89	90	91	92	93	94	95	96
------	----	----	----	----	----	----	----	----	----	----	----	----	----	-------	--	----	----	----	----	----	----	----	----	----	----	----	----	----	----	----	----	----	----	----	----	----	----	----	----	----	----	----	----	----	----	----	----	----	----	----	----	----	----	----	----	----	----

25	26	27	28	29	X 30	31	32	33	34	35	- 5. p.										36	37	38	39	40	41	42	43	44	45	46	47	48	49	50	51	52	53	54	55	56	57	58	59	60	61	62	63	64	65	66	67	68	69	70	71	72	73	74	75	76	77	78	79	80	81	82	83	84	85	86	87	88	89	90	91	92	93	94	95	96
----	----	----	----	----	------	----	----	----	----	----	---------	--	--	--	--	--	--	--	--	--	----	----	----	----	----	----	----	----	----	----	----	----	----	----	----	----	----	----	----	----	----	----	----	----	----	----	----	----	----	----	----	----	----	----	----	----	----	----	----	----	----	----	----	----	----	----	----	----	----	----	----	----	----	----	----	----	----	----	----	----	----

- 4. p.  
PERSONAČNÍ PRÍSTĚB

- 5. p.

52.22 KAPAL. VĚT.

52.11 KAPAL. VĚT.

52.21 KAPAL. VĚT.

52.23 KAPAL. VĚT.

52.27 KAPAL. VĚT.