

Pozemkový fond České republiky

Sídlo: **Ve Smečkách 33, 110 00 Praha 1,**

zastoupený Ing. Františkem Honzírkem, vedoucím územního pracoviště PF ČR v Brně
Kotlářská 53, 602 00 Brno

IČ: 45797072

DIČ: 001 - 45797072

Zapsán v obchodním rejstříku vedeném

Městským soudem v Praze, odd. A, vložka 6664

Bankovní spojení: GE Capital Bank,

(dále jen "pronajímatel")

- na straně jedné -

a

KLAS Neslovice, s.r.o., IČ : 49 97 33 12

Sídlo : Neslovice 277, 664 91 Ivančice

Zástupce: Ing. Vladimír Drápal, jednatel společnosti

(dále jen " nájemce ")

- na straně druhé -

uzavírají podle ust. § 663 a násl. zákona č. 40/1964 Sb., Občanský zákoník. ve znění později
platných změn a doplňků, tuto:

NÁJEMNÍ SMLOUVU

č. 128 N 03/23

Čl. I

Pronajímatel spravuje ve smyslu ust. § 17 zákona č. 229/1991 Sb., ve znění později
platných změn a doplňků (dále jen "zákon o půdě") nemovitosti, které jsou obsaženy v příloze
č. I této nájemní smlouvy jako její nedílné součásti a jsou ve vlastnictví státu zapsány u
Katastrálního úřadu Brno-venkov.

Čl. II

Pronajímatel přenechává nájemci nemovitost uvedenou v čl. I do užívání za účelem:
- **provozování zemědělské výroby**

Čl. III

Nájemce je povinen:

- a) užívat pozemky řádně v souladu s jejich účelovým určením, hospodařit na nich způsobem založeným na střídání plodin a hnojení organickou hmotou ve dvou až čtyřletých cyklech podle fyzikálních vlastností půdy, způsobu hospodaření a nároků pěstovaných rostlin.
- b) dodržovat povinnosti vyplývající ze zákona č. 147/1996 Sb., o rostlinolékařské péči
- c) dodržovat zákaz používání hospodářské činnosti vyvolávající erozi půdy a používání toxických a jiných škodlivých látek s dlouhodobým reziduálním účinkem, dodržovat ust. § 3 odst. 1 zákona č. 334/1992 Sb., o ochraně zemědělského půdního fondu
- d) umožnit pronajímateli provádění kontroly k bodům a) až c) formou nahlédnutí do evidence rozborů a vstupem na pozemek.
- e) provádět podle podmínek sběr kamene.
- f) vyžádat si souhlas pronajímatele při realizaci zúrodňovacích opatření a zakládání trvalých porostů na pozemcích nebo při provádění změny půdní kultury,
- g) trpět věcná břemena a služebnosti spojená s předmětem nájmu,
- h) za užívání předmětu nájmu platit pronajímateli nájemné a platit v souladu se zákonnou úpravou daň z nemovitosti za nemovitosti, jež jsou předmětem nájmu.

Čl. IV

- 1) Tato smlouva se uzavírá ode dne 25.6.2003 na dobu neurčitou.
- 2) Právní vztah založený touto smlouvou lze ukončit dohodou nebo písemnou výpovědí.
- 3) Účastníci smlouvy se v souladu s § 678 zákona č. 40/1964 Sb., Občanský zákoník, dohodli na jednoměsíční výpovědní lhůtě.
- 4) Nájemní smlouvu lze vypovědět v jednoměsíční výpovědní lhůtě, a to vždy jen k 1. říjnu běžného roku výpovědí doručenou nejpozději do jednoho měsíce před tímto dnem.

Čl. V

- 1) Nájemce je povinen platit pronajímateli nájemné.
- 2) Roční nájemné se stanovuje dohodou ve výši **95 649 ,-- Kč**
(slovy: Devadesátpěttisícšestsetčtyřicetdevětkorun českých).

Čl. VI

- 1) Nájemné se platí ročně pozadu k 1.10. běžného roku.
- 2) Nájemné bude hrazeno převodem na účet pronajímatele vedený u ÚP PF ČR v Brně, číslo účtu **1 03 23** variabilní symbol **128 1 03 23**. Zaplacením se rozumí připsání placené částky na účet pronajímatele.

- 3) Nedodrží-li nájemce lhůtu pro úhradu nájemného, je povinen podle ust. § 517 zákona č. 40/1964 Sb., Občanský zákoník, ve znění později platných změn a doplňků, zaplatit pronajímateli úrok z prodlení.
- 4) Prodlení nájemce s úhradou nájemného delší než 60 dnů se považuje za porušení smlouvy, které zakládá právo pronajímatele od smlouvy odstoupit.

Čl. VII

Pokud jsou na pronajímaných nemovitostech zřízena meliorační zařízení, nájemce se zavazuje:

- u melioračních zařízení umístěných pod povrchem půdy zajistit údržbu,
- k hlavním melioračním zařízením umožnit přístup za účelem provedení údržby.

Čl. VIII

Nájemce bere na vědomí a je srozuměn s tím, že nemovitosti, které jsou předmětem nájmu dle této smlouvy, mohou být Pozemkovým fondem ČR převedeny na třetí osoby v souladu s jeho dispozičním oprávněním.

Čl. IX

Nájemce je oprávněn přenechat pronajaté nemovitosti, některé z nich nebo jejich části, do podnájmu jen s předchozím písemným souhlasem pronajímatele.

Čl. X

Smluvní strany se dohodly, že jakékoliv změny a doplňky této smlouvy jsou možné pouze písemnou formou na základě dohody účastníků smlouvy.

Čl. XI

Tato smlouva je vyhotovena ve 3 stejnopisech, z nichž každý má platnost originálu. 1 stejnopis přebírá nájemce a ostatní jsou určeny pro pronajímatele.

Čl. XII

Tato smlouva nabývá účinnosti dnem jejího podpisu smluvními stranami.

Čl. XIII

Účastníci smlouvy po jejím přečtení prohlašují, že s jejím obsahem souhlasí, a že tato smlouva je shodným projevem jejich vážné a svobodné vůle a na důkaz toho připojují své podpisy.

V Brně dne: 25.6.2003

Pozemkový fond
České republiky
Brno

Klas Neslovice, s.r.o.
Neslovice 277, PSČ 684 93

.....
Ing. František Hlonzirek
vedoucí územního pracoviště

.....
nájemce

Příloha č. 1 k nájemní smlouvě č. 128 N 03/23

639184 Hlina u Ivančic

<i>P.č.</i>	<i>Podíl:</i>	<i>Výměra:</i>	<i>Kč/ha:</i>	<i>Kultura:</i>	<i>Cena poz.:</i>	<i>Procento nájmu</i>
409/0	0	7139	0,00 Kč	2	0,00 Kč	
			<i>Par. skup.:</i>	5	<i>LV č.:</i>	
420/0	0	4924	0,00 Kč	2	0,00 Kč	
			<i>Par. skup.:</i>	5	<i>LV č.:</i>	
435/0	0	389	0,00 Kč	7	0,00 Kč	
			<i>Par. skup.:</i>	2	<i>LV č.:</i>	
448/0	0	1029	0,00 Kč	2	0,00 Kč	
			<i>Par. skup.:</i>	5	<i>LV č.:</i>	
450/3		1205	0,00 Kč	2	0,00 Kč	
			<i>Par. skup.:</i>	5	<i>LV č.:</i>	
571/		140	0,00 Kč	2	0,00 Kč	
			<i>Par. skup.:</i>	5	<i>LV č.:</i>	
657/1	0	1985	0,00 Kč	2	0,00 Kč	
			<i>Par. skup.:</i>	5	<i>LV č.:</i>	
657/2	0	1985	0,00 Kč	2	0,00 Kč	
			<i>Par. skup.:</i>	5	<i>LV č.:</i>	
657/3	0	1985	0,00 Kč	2	0,00 Kč	
			<i>Par. skup.:</i>	5	<i>LV č.:</i>	
679/0	0	2140	0,00 Kč	2	0,00 Kč	
			<i>Par. skup.:</i>	5	<i>LV č.:</i>	
898/0	0	2690	0,00 Kč	2	0,00 Kč	
			<i>Par. skup.:</i>	5	<i>LV č.:</i>	
994/0	0	3812	0,00 Kč	2	0,00 Kč	
			<i>Par. skup.:</i>	5	<i>LV č.:</i>	
1222/0	0	562	0,00 Kč	2	0,00 Kč	
			<i>Par. skup.:</i>	5	<i>LV č.:</i>	
1226/0	0	680	0,00 Kč	2	0,00 Kč	
			<i>Par. skup.:</i>	5	<i>LV č.:</i>	
1905/0	0	1316	0,00 Kč	2	0,00 Kč	
			<i>Par. skup.:</i>	5	<i>LV č.:</i>	
1907/0	0	410	0,00 Kč	2	0,00 Kč	
			<i>Par. skup.:</i>	5	<i>LV č.:</i>	
1955/0	0	957	0,00 Kč	2	0,00 Kč	
			<i>Par. skup.:</i>	5	<i>LV č.:</i>	
1966/0	0	680	0,00 Kč	2	0,00 Kč	
			<i>Par. skup.:</i>	5	<i>LV č.:</i>	

Výměra za kú: Hlína u Ivančic = 34028

655724 Ivančice

<i>P.č.</i>	<i>Podíl:</i>	<i>Výměra:</i>	<i>Kč/ha:</i>	<i>Kultura:</i>	<i>Cena poz:</i>	<i>Procento nájmu</i>
550/2		2101	0,00 Kč	2	0,00 Kč	
			<i>Par. skup.:</i>	5	<i>LV č.:</i>	
583/		5250	0,00 Kč	2	0,00 Kč	
			<i>Par. skup.:</i>	5	<i>LV č.:</i>	
592/1		2950	0,00 Kč	2	0,00 Kč	
			<i>Par. skup.:</i>	5	<i>LV č.:</i>	
624/0	0	34377	0,00 Kč	2	0,00 Kč	
			<i>Par. skup.:</i>	5	<i>LV č.:</i>	
637/0	0	29367	0,00 Kč	2	0,00 Kč	
			<i>Par. skup.:</i>	5	<i>LV č.:</i>	
640	0	2305	0,00 Kč	2	0,00 Kč	
			<i>Par. skup.:</i>	5	<i>LV č.:</i>	
653/2		295	0,00 Kč	2	0,00 Kč	
			<i>Par. skup.:</i>	5	<i>LV č.:</i>	
654/		263	0,00 Kč	2	0,00 Kč	
			<i>Par. skup.:</i>	5	<i>LV č.:</i>	
673/		1226	0,00 Kč	2	0,00 Kč	
			<i>Par. skup.:</i>	5	<i>LV č.:</i>	
674/1		1201	0,00 Kč	2	0,00 Kč	
			<i>Par. skup.:</i>	5	<i>LV č.:</i>	
745/2	0	2455	0,00 Kč	2	0,00 Kč	
			<i>Par. skup.:</i>	5	<i>LV č.:</i>	
745/3	0	2433	0,00 Kč	2	0,00 Kč	
			<i>Par. skup.:</i>	5	<i>LV č.:</i>	
837/2		5082	0,00 Kč	2	0,00 Kč	
			<i>Par. skup.:</i>	5	<i>LV č.:</i>	
837/3	0	5082	0,00 Kč	2	0,00 Kč	
			<i>Par. skup.:</i>	5	<i>LV č.:</i>	
848/0	0	9697	0,00 Kč	2	0,00 Kč	
			<i>Par. skup.:</i>	5	<i>LV č.:</i>	
866/3	0	2397	0,00 Kč	2	0,00 Kč	
			<i>Par. skup.:</i>	5	<i>LV č.:</i>	
869/0	0	14661	0,00 Kč	2	0,00 Kč	
			<i>Par. skup.:</i>	5	<i>LV č.:</i>	
874/0	0	7022	0,00 Kč	2	0,00 Kč	
			<i>Par. skup.:</i>	5	<i>LV č.:</i>	
877/1	0	1708	0,00 Kč	2	0,00 Kč	
			<i>Par. skup.:</i>	5	<i>LV č.:</i>	
878/0	0	4104	0,00 Kč	2	0,00 Kč	
			<i>Par. skup.:</i>	5	<i>LV č.:</i>	

968/0	0	3787	0,00 Kč	2	0,00 Kč
			<i>Par. skup.:</i>	5	<i>LV č.:</i>
1086/		5787	0,00 Kč	2	0,00 Kč
			<i>Par. skup.:</i>	5	<i>LV č.:</i>
1093/1		2484	0,00 Kč	2	0,00 Kč
			<i>Par. skup.:</i>	5	<i>LV č.:</i>
1093/2		2628	0,00 Kč	2	0,00 Kč
			<i>Par. skup.:</i>	5	<i>LV č.:</i>
1106/		1599	0,00 Kč	2	0,00 Kč
			<i>Par. skup.:</i>	5	<i>LV č.:</i>
1108/1	0	502	0,00 Kč	5	0,00 Kč
			<i>Par. skup.:</i>	2	<i>LV č.:</i>
1109/0	0	3273	0,00 Kč	2	0,00 Kč
			<i>Par. skup.:</i>	5	<i>LV č.:</i>
1109/0	0	240	0,00 Kč	5	0,00 Kč
			<i>Par. skup.:</i>	2	<i>LV č.:</i>
1110/		820	0,00 Kč	2	0,00 Kč
			<i>Par. skup.:</i>	5	<i>LV č.:</i>
1111/		2089	0,00 Kč	2	0,00 Kč
			<i>Par. skup.:</i>	5	<i>LV č.:</i>
1118/		982	0,00 Kč	2	0,00 Kč
			<i>Par. skup.:</i>	5	<i>LV č.:</i>
1119/		453	0,00 Kč	2	0,00 Kč
			<i>Par. skup.:</i>	5	<i>LV č.:</i>
1120/		5147	0,00 Kč	2	0,00 Kč
			<i>Par. skup.:</i>	5	<i>LV č.:</i>
1121/0	0	5100	0,00 Kč	2	0,00 Kč
			<i>Par. skup.:</i>	5	<i>LV č.:</i>
1122/0	0	406	0,00 Kč	2	0,00 Kč
			<i>Par. skup.:</i>	5	<i>LV č.:</i>
1123/0	0	820	0,00 Kč	2	0,00 Kč
			<i>Par. skup.:</i>	5	<i>LV č.:</i>
1124/1	0	2979	0,00 Kč	2	0,00 Kč
			<i>Par. skup.:</i>	5	<i>LV č.:</i>
1152/0	0	8186	0,00 Kč	2	0,00 Kč
			<i>Par. skup.:</i>	5	<i>LV č.:</i>
1161/0	0	15516	0,00 Kč	2	0,00 Kč
			<i>Par. skup.:</i>	5	<i>LV č.:</i>
1166/0	0	16653	0,00 Kč	2	0,00 Kč
			<i>Par. skup.:</i>	5	<i>LV č.:</i>
1170/		1150	0,00 Kč	2	0,00 Kč
			<i>Par. skup.:</i>	5	<i>LV č.:</i>
1182/		35826	0,00 Kč	2	0,00 Kč
			<i>Par. skup.:</i>	5	<i>LV č.:</i>

1187/0	0	4686	0,00 Kč	2	0,00 Kč
			<i>Par. skup.:</i>	5	<i>LV č.:</i>
1188/0	0	5287	0,00 Kč	2	0,00 Kč
			<i>Par. skup.:</i>	5	<i>LV č.:</i>
1213/1	0	100	0,00 Kč	2	0,00 Kč
			<i>Par. skup.:</i>	5	<i>LV č.:</i>
1213/3	0	855	0,00 Kč	2	0,00 Kč
			<i>Par. skup.:</i>	5	<i>LV č.:</i>
1224/1		4480	0,00 Kč	2	0,00 Kč
			<i>Par. skup.:</i>	5	<i>LV č.:</i>
1227/0	0	6446	0,00 Kč	2	0,00 Kč
			<i>Par. skup.:</i>	5	<i>LV č.:</i>
1229/1	0	12488	0,00 Kč	2	0,00 Kč
			<i>Par. skup.:</i>	5	<i>LV č.:</i>
1246/1	0	2749	0,00 Kč	2	0,00 Kč
			<i>Par. skup.:</i>	5	<i>LV č.:</i>
1250/0	0	15631	0,00 Kč	2	0,00 Kč
			<i>Par. skup.:</i>	5	<i>LV č.:</i>
1253/0	0	15183	0,00 Kč	2	0,00 Kč
			<i>Par. skup.:</i>	5	<i>LV č.:</i>
1292/		6488	0,00 Kč	2	0,00 Kč
			<i>Par. skup.:</i>	5	<i>LV č.:</i>
1305/		773	0,00 Kč	2	0,00 Kč
			<i>Par. skup.:</i>	5	<i>LV č.:</i>
1306/0	0	35355	0,00 Kč	2	0,00 Kč
			<i>Par. skup.:</i>	5	<i>LV č.:</i>
1307/		198	0,00 Kč	2	0,00 Kč
			<i>Par. skup.:</i>	5	<i>LV č.:</i>
1316/0	0	9762	0,00 Kč	2	0,00 Kč
			<i>Par. skup.:</i>	5	<i>LV č.:</i>
1331/2		115	0,00 Kč	2	0,00 Kč
			<i>Par. skup.:</i>	5	<i>LV č.:</i>
1337/2	0	97318	0,00 Kč	2	0,00 Kč
			<i>Par. skup.:</i>	5	<i>LV č.:</i>
1338/2	0	12610	0,00 Kč	2	0,00 Kč
			<i>Par. skup.:</i>	5	<i>LV č.:</i>
1358/0	0	1931	0,00 Kč	2	0,00 Kč
			<i>Par. skup.:</i>	5	<i>LV č.:</i>
1360/0	0	4049	0,00 Kč	2	0,00 Kč
			<i>Par. skup.:</i>	5	<i>LV č.:</i>
1371/1	0	1723	0,00 Kč	2	0,00 Kč
			<i>Par. skup.:</i>	5	<i>LV č.:</i>
1382/0	0	3723	0,00 Kč	2	0,00 Kč
			<i>Par. skup.:</i>	5	<i>LV č.:</i>

1383/0	0	20534	0,00 Kč	2	0,00 Kč
			<i>Par. skup.:</i>	5	<i>LV ž.:</i>
1390/0	0	27728	0,00 Kč	2	0,00 Kč
			<i>Par. skup.:</i>	5	<i>LV ž.:</i>
1391/0	0	5068	0,00 Kč	2	0,00 Kč
			<i>Par. skup.:</i>	5	<i>LV ž.:</i>
1392/0	0	3999	0,00 Kč	2	0,00 Kč
			<i>Par. skup.:</i>	5	<i>LV ž.:</i>
1393/0	0	21983	0,00 Kč	2	0,00 Kč
			<i>Par. skup.:</i>	5	<i>LV ž.:</i>
1405/0	0	22298	0,00 Kč	2	0,00 Kč
			<i>Par. skup.:</i>	5	<i>LV ž.:</i>
1408/0	0	13278	0,00 Kč	2	0,00 Kč
			<i>Par. skup.:</i>	5	<i>LV ž.:</i>
1410/0	0	2457	0,00 Kč	2	0,00 Kč
			<i>Par. skup.:</i>	5	<i>LV ž.:</i>
1413/2	0	1115	0,00 Kč	2	0,00 Kč
			<i>Par. skup.:</i>	5	<i>LV ž.:</i>
1424/1	0	19457	0,00 Kč	2	0,00 Kč
			<i>Par. skup.:</i>	5	<i>LV ž.:</i>
1424/2		510	0,00 Kč	2	0,00 Kč
			<i>Par. skup.:</i>	5	<i>LV ž.:</i>
1425/0	0	2122	0,00 Kč	2	0,00 Kč
			<i>Par. skup.:</i>	5	<i>LV ž.:</i>
1436/0	0	10509	0,00 Kč	2	0,00 Kč
			<i>Par. skup.:</i>	5	<i>LV ž.:</i>
1437/0	0	1568	0,00 Kč	2	0,00 Kč
			<i>Par. skup.:</i>	5	<i>LV ž.:</i>
1438/0	0	3528	0,00 Kč	2	0,00 Kč
			<i>Par. skup.:</i>	5	<i>LV ž.:</i>
1439/0	0	23213	0,00 Kč	2	0,00 Kč
			<i>Par. skup.:</i>	5	<i>LV ž.:</i>
1440/0	0	13171	0,00 Kč	2	0,00 Kč
			<i>Par. skup.:</i>	5	<i>LV ž.:</i>
1441/0	0	2216	0,00 Kč	2	0,00 Kč
			<i>Par. skup.:</i>	5	<i>LV ž.:</i>
1443/0	0	13757	0,00 Kč	2	0,00 Kč
			<i>Par. skup.:</i>	5	<i>LV ž.:</i>
1444/1	0	5996	0,00 Kč	2	0,00 Kč
			<i>Par. skup.:</i>	5	<i>LV ž.:</i>
1444/5	0	6240	0,00 Kč	2	0,00 Kč
			<i>Par. skup.:</i>	5	<i>LV ž.:</i>
1445/0	0	6949	0,00 Kč	2	0,00 Kč
			<i>Par. skup.:</i>	5	<i>LV ž.:</i>

1472/0	0	9786	0,00 Kč	2		0,00 Kč
			<i>Par. skup.:</i>	5	<i>LV č.:</i>	
1476/0	0	2061	0,00 Kč	2		0,00 Kč
			<i>Par. skup.:</i>	5	<i>LV č.:</i>	
1624/2		2057	0,00 Kč	2		0,00 Kč
			<i>Par. skup.:</i>	5	<i>LV č.:</i>	
1791/0	0	3496	0,00 Kč	2		0,00 Kč
			<i>Par. skup.:</i>	5	<i>LV č.:</i>	
1811/		3226	0,00 Kč	2		0,00 Kč
			<i>Par. skup.:</i>	5	<i>LV č.:</i>	
1912/1		2870	0,00 Kč	2		0,00 Kč
			<i>Par. skup.:</i>	5	<i>LV č.:</i>	
1948/0	0	3500	0,00 Kč	2		0,00 Kč
			<i>Par. skup.:</i>	5	<i>LV č.:</i>	
1949/0	0	101	0,00 Kč	2		0,00 Kč
			<i>Par. skup.:</i>	5	<i>LV č.:</i>	
1952/0	0	2021	0,00 Kč	2		0,00 Kč
			<i>Par. skup.:</i>	5	<i>LV č.:</i>	
1953/0	0	2021	0,00 Kč	2		0,00 Kč
			<i>Par. skup.:</i>	5	<i>LV č.:</i>	
2081/0	0	2234	0,00 Kč	2		0,00 Kč
			<i>Par. skup.:</i>	5	<i>LV č.:</i>	
2082/0	0	4194	0,00 Kč	2		0,00 Kč
			<i>Par. skup.:</i>	5	<i>LV č.:</i>	
2083/0	0	2003	0,00 Kč	2		0,00 Kč
			<i>Par. skup.:</i>	5	<i>LV č.:</i>	
2086/0	0	2126	0,00 Kč	2		0,00 Kč
			<i>Par. skup.:</i>	5	<i>LV č.:</i>	
2256/1	0	5493	0,00 Kč	2		0,00 Kč
			<i>Par. skup.:</i>	5	<i>LV č.:</i>	
2256/2	0	2132	0,00 Kč	2		0,00 Kč
			<i>Par. skup.:</i>	5	<i>LV č.:</i>	
2259/0	0	2025	0,00 Kč	2		0,00 Kč
			<i>Par. skup.:</i>	5	<i>LV č.:</i>	
2264/		2136	0,00 Kč	2		0,00 Kč
			<i>Par. skup.:</i>	5	<i>LV č.:</i>	
2296/		1899	0,00 Kč	2		0,00 Kč
			<i>Par. skup.:</i>	5	<i>LV č.:</i>	
2431/0	0	3986	0,00 Kč	2		0,00 Kč
			<i>Par. skup.:</i>	5	<i>LV č.:</i>	
2437/		3255	0,00 Kč	2		0,00 Kč
			<i>Par. skup.:</i>	5	<i>LV č.:</i>	
2440/0	0	1644	0,00 Kč	2		0,00 Kč
			<i>Par. skup.:</i>	5	<i>LV č.:</i>	

2459/0	0	2266	0,00 Kč	2	0,00 Kč
			<i>Par. skup.:</i>	5	<i>LV č.:</i>
2647/		4622	0,00 Kč	2	0,00 Kč
			<i>Par. skup.:</i>	5	<i>LV č.:</i>
2676/0	0	4471	0,00 Kč	2	0,00 Kč
			<i>Par. skup.:</i>	5	<i>LV č.:</i>
2756/0	0	5341	0,00 Kč	2	0,00 Kč
			<i>Par. skup.:</i>	5	<i>LV č.:</i>
2757/0	0	3334	0,00 Kč	2	0,00 Kč
			<i>Par. skup.:</i>	5	<i>LV č.:</i>
2802/		13386	0,00 Kč	2	0,00 Kč
			<i>Par. skup.:</i>	5	<i>LV č.:</i>
2827/1	0	4208	0,00 Kč	2	0,00 Kč
			<i>Par. skup.:</i>	5	<i>LV č.:</i>
2827/2	0	3753	0,00 Kč	2	0,00 Kč
			<i>Par. skup.:</i>	5	<i>LV č.:</i>
2828/0	0	8104	0,00 Kč	2	0,00 Kč
			<i>Par. skup.:</i>	5	<i>LV č.:</i>
2853/0	0	38078	0,00 Kč	2	0,00 Kč
			<i>Par. skup.:</i>	5	<i>LV č.:</i>
2854/0	0	723	0,00 Kč	2	0,00 Kč
			<i>Par. skup.:</i>	5	<i>LV č.:</i>
2857/0	0	6118	0,00 Kč	2	0,00 Kč
			<i>Par. skup.:</i>	5	<i>LV č.:</i>
2940/1	0	31287	0,00 Kč	2	0,00 Kč
			<i>Par. skup.:</i>	5	<i>LV č.:</i>
2940/2	0	827	0,00 Kč	2	0,00 Kč
			<i>Par. skup.:</i>	5	<i>LV č.:</i>
2945/0	0	3647	0,00 Kč	2	0,00 Kč
			<i>Par. skup.:</i>	5	<i>LV č.:</i>
2946/0	0	910	0,00 Kč	2	0,00 Kč
			<i>Par. skup.:</i>	5	<i>LV č.:</i>
2947/0	0	248	0,00 Kč	2	0,00 Kč
			<i>Par. skup.:</i>	5	<i>LV č.:</i>
2949/0	0	342	0,00 Kč	2	0,00 Kč
			<i>Par. skup.:</i>	5	<i>LV č.:</i>
2950/0	0	5855	0,00 Kč	2	0,00 Kč
			<i>Par. skup.:</i>	5	<i>LV č.:</i>
3018/1	0	7551	0,00 Kč	2	0,00 Kč
			<i>Par. skup.:</i>	5	<i>LV č.:</i>
3018/10	0	8870	0,00 Kč	2	0,00 Kč
			<i>Par. skup.:</i>	5	<i>LV č.:</i>
3018/11	0	760	0,00 Kč	2	0,00 Kč
			<i>Par. skup.:</i>	5	<i>LV č.:</i>

3018/2	0	5858		2		
			<i>Par. skup.:</i>	5	<i>LV č.:</i>	
3018/3	0	7256	0,00 Kč	2		0,00 Kč
			<i>Par. skup.:</i>	5	<i>LV č.:</i>	
3018/4		8246	0,00 Kč	2		0,00 Kč
			<i>Par. skup.:</i>	5	<i>LV č.:</i>	
3018/5	0	7960	0,00 Kč	2		0,00 Kč
			<i>Par. skup.:</i>	5	<i>LV č.:</i>	
3018/6	0	620	0,00 Kč	2		0,00 Kč
			<i>Par. skup.:</i>	5	<i>LV č.:</i>	
3018/7	0	6012	0,00 Kč	2		0,00 Kč
			<i>Par. skup.:</i>	5	<i>LV č.:</i>	
3018/8	0	890	0,00 Kč	2		0,00 Kč
			<i>Par. skup.:</i>	5	<i>LV č.:</i>	
3027/2	0	3415	0,00 Kč	2		0,00 Kč
			<i>Par. skup.:</i>	5	<i>LV č.:</i>	
3032/2	0	2402	0,00 Kč	2		0,00 Kč
			<i>Par. skup.:</i>	5	<i>LV č.:</i>	
3034/1	0	4774	0,00 Kč	2		0,00 Kč
			<i>Par. skup.:</i>	5	<i>LV č.:</i>	
3036/1	0	18450	0,00 Kč	2		0,00 Kč
			<i>Par. skup.:</i>	5	<i>LV č.:</i>	
3036/2	0	5487	0,00 Kč	2		0,00 Kč
			<i>Par. skup.:</i>	5	<i>LV č.:</i>	
3036/3	0	2518	0,00 Kč	2		0,00 Kč
			<i>Par. skup.:</i>	5	<i>LV č.:</i>	
3074/		11355	0,00 Kč	2		0,00 Kč
			<i>Par. skup.:</i>	5	<i>LV č.:</i>	
3078/		11614	0,00 Kč	2		0,00 Kč
			<i>Par. skup.:</i>	5	<i>LV č.:</i>	

Výměra za kú: Ivančice = 1035873

655741 Kounické Předměstí

<i>P.č.</i>	<i>Podíl:</i>	<i>Výměra:</i>	<i>Kč/ha:</i>	<i>Kultura:</i>	<i>Cena poz.:</i>	<i>Procento nájmu</i>
282/1	0	12067	0,00 Kč	2		0,00 Kč
			<i>Par. skup.:</i>	5	<i>LV č.:</i>	
677/0	0	1852	0,00 Kč	2		0,00 Kč
			<i>Par. skup.:</i>	5	<i>LV č.:</i>	
697/2	0	290	0,00 Kč	2		0,00 Kč
			<i>Par. skup.:</i>	5	<i>LV č.:</i>	
698/2	0	560	0,00 Kč	2		0,00 Kč
			<i>Par. skup.:</i>	5	<i>LV č.:</i>	
724/0	0	266	0,00 Kč	2		0,00 Kč
			<i>Par. skup.:</i>	5	<i>LV č.:</i>	

727/2	0	561	0,00 Kč	2	0,00 Kč
			<i>Par. skup.:</i>	5	<i>LV č.:</i>
728/0	0	243	0,00 Kč	2	0,00 Kč
			<i>Par. skup.:</i>	5	<i>LV č.:</i>
733/0	0	180	0,00 Kč	2	0,00 Kč
			<i>Par. skup.:</i>	5	<i>LV č.:</i>
734/0	0	5668	0,00 Kč	2	0,00 Kč
			<i>Par. skup.:</i>	5	<i>LV č.:</i>
737/0	0	90	0,00 Kč	2	0,00 Kč
			<i>Par. skup.:</i>	5	<i>LV č.:</i>
799/0	0	1431	0,00 Kč	2	0,00 Kč
			<i>Par. skup.:</i>	5	<i>LV č.:</i>
847/1	0	5345	0,00 Kč	2	0,00 Kč
			<i>Par. skup.:</i>	5	<i>LV č.:</i>
847/2	0	955	0,00 Kč	2	0,00 Kč
			<i>Par. skup.:</i>	5	<i>LV č.:</i>
1625/1	0	1313	0,00 Kč	2	0,00 Kč
			<i>Par. skup.:</i>	5	<i>LV č.:</i>
1625/2	0	1292	0,00 Kč	2	0,00 Kč
			<i>Par. skup.:</i>	5	<i>LV č.:</i>
1723/0	0	3712	0,00 Kč	2	0,00 Kč
			<i>Par. skup.:</i>	5	<i>LV č.:</i>
1785/0	0	3194	0,00 Kč	2	0,00 Kč
			<i>Par. skup.:</i>	5	<i>LV č.:</i>
2467/1	0	1695	0,00 Kč	2	0,00 Kč
			<i>Par. skup.:</i>	5	<i>LV č.:</i>

Výměra za kú: Kounické Předměstí = 40714

703729 Neslovice

<i>P.č.</i>	<i>Podíl:</i>	<i>Výměra:</i>	<i>Kč/ha:</i>	<i>Kultura:</i>	<i>Cena poz.:</i>	<i>Procento nájmu</i>
1212/3	0	985	0,00 Kč	2	0,00 Kč	
			<i>Par. skup.:</i>	5	<i>LV č.:</i>	
2226/2	0	316	0,00 Kč	2	0,00 Kč	
			<i>Par. skup.:</i>	2	<i>LV č.:</i>	

Výměra za kú: Neslovice = 1301

766861 Tetčice

<i>P.č.</i>	<i>Podíl:</i>	<i>Výměra:</i>	<i>Kč/ha:</i>	<i>Kultura:</i>	<i>Cena poz.:</i>	<i>Procento nájmu</i>
97/1		1327	0,00 Kč	2	0,00 Kč	
			<i>Par. skup.:</i>	5	<i>LV č.:</i>	

Výměra za kú: Tetčice = 1327

L I S T V L A S T N I C T V Í

Okres: 3703 Brno-venkov

Obec: 031 Ivančice

Kat.území: 04 Kounické Předměstí kód: 655741

List vlastnictví:10002

A Vlastník (pořadí, jméno nebo název a adresa)	Identifikátor	Podíl
--	---------------	-------

1 ČR- Správce Pozemkový fond České republiky Ve Smečkách 33,	110 00	45797072/00
--	--------	-------------

1/1

B Parcelní číslo	Výměra m2	Č.budovy Část obce	Druh pozemku Způsob využití	Způsob ochrany
------------------	-----------	--------------------	--------------------------------	----------------

SPRÁVA NÁRODNÍHO MAJETKU

159/2	1050		orná půda	zem.půd.fond
159/3	716		orná půda	zem.půd.fond
456/1	2702		ostatní plocha neplodná	
1218/5	10		ostatní plocha neplodná	
1218/6	2		ostatní plocha neplodná	
1684	1986		orná půda	zem.půd.fond
2385/11	417		zahrada	zem.půd.fond
2389/1	782		orná půda	zem.půd.fond
2389/2	664		louka	zem.půd.fond
2391	712		ostatní plocha ostatní komunikace	
2411/10	284		zahrada	zem.půd.fond
2411/11	286		zahrada	zem.půd.fond
2411/12	311		zahrada	zem.půd.fond
2411/13	302		zahrada	zem.půd.fond
2438/13	23		ostatní plocha ostatní komunikace	
2438/14	5		ostatní plocha ostatní komunikace	
2499	915		orná půda	zem.půd.fond
2575/7	34		orná půda	zem.půd.fond
2791/11	910		louka	zem.půd.fond

POZEMKY VE ZJEDNODUŠENÉ EVIDENCI - PARCELY PŮVOD POZEMKOVÝ KATASTR (PK)

278/1	58
282/1	12067
313	299
315	3830
318	486
320	3122
321/1	439
321/2	324
322	151
323	619
468	2151
525	194
526	624
529/2	1893
529/3	2413
677	1852
679	133
697/2	290
698/2	560
702	129
724	266
725	2474
727/2	561
728	243
733	180
734	5668
737	90
799	1431

847/1	5345
847/2	155
1432	1101
1433	647
1435	514
1437	432
1439	1615
1443	1367
1444	396
1445	334
1446	1039
1484	2406
1625/1	1313
1625/2	1292
1646	1654
1723	3712
1769	3438
1779	2168
1785	3194
1791	2888
1793	680
1821	2338
1855/3	600
1951	680
1952	2176
2048	273
2049/1	2162
2050	1057

2391	206
2467/1	1695
2598/5	5444
2607/3	2733
2632	11930
2633	529
2634/1	9093
2634/2	759
2634/3	6869
2673/2	9839
2673/3	749

BI Jiná práva	Odkaz na listinu	Číslo	PolVZ
---------------	------------------	-------	-------

BEZ ZÁPISU

C Omezení vlastnického práva	Odkaz na listinu	Číslo	PolVZ
------------------------------	------------------	-------	-------

BEZ ZÁPISU

D Jiné zápisy	Odkaz na listinu	Číslo	PolVZ
---------------	------------------	-------	-------

Změna číslování parcel ZPMZ 258	parcela 2575/7	192/89	
------------------------------------	----------------	--------	--

Změna číslování parcel přepracováním SGI / původně PK 654/3 kat. úz. Hlína, kn. vl. 182 - listiny založeny v pol. VZ 107/1984, 26/2000 kat. úz. Hlína / - ZPMZ 748	parcela 1218/5	986/03	
--	----------------	--------	--

Změna číslování parcel přepracováním SGI / původně PK 654/2 kat. úz. Hlína, kn. vl. 181 - listiny založeny v pol. VZ 107/1984, 26/2000 kat. úz. Hlína / - ZPMZ 748	parcela 1218/6	986/03	
--	----------------	--------	--

E Nabývací tituly nebo jiné podklady zápisu	Odkaz na listinu	Číslo	PolVZ
---	------------------	-------	-------

Parcela 159/2 Pozemková kniha Knihovní vložka č.185-zapsáno pol.VZ 614/1983	vložka	0 5645/02	
--	--------	-----------	--

L I S T V L A S T N I C T V Í

Okres: 3703 Brno-venkov

Obec: 064 Neslovice

Kat.území: 01 Neslovice kód: 703729

List vlastnictví:10002

A Vlastník (pořadí, jméno nebo název a adresa)	Identifikátor	Podíl
--	---------------	-------

1 ČR- Správce Pozemkový fond České republiky Ve Smečkách 33, 110 00	45797072/00	
---	-------------	--

1/1

B Parcelní číslo	Výměra m2	Č.budovy Část obce	Druh pozemku Způsob využití	Způsob ochrany
------------------	-----------	--------------------	--------------------------------	----------------

SPRÁVA NÁRODNÍHO MAJETKU

345/9	91		orná půda	zem.půd.fond
462/2	815		ostatní plocha neplodná	
531/4	1090		orná půda	zem.půd.fond
563/1	504		orná půda	zem.půd.fond
602/5	1955		louka	zem.půd.fond
602/7	51		louka	zem.půd.fond
614/22	845		zahrada	zem.půd.fond
2226/2	316		orná půda	zem.půd.fond
2600/7	120		orná půda	zem.půd.fond
2600/8	157		orná půda	zem.půd.fond
3033/2	305		orná půda	zem.půd.fond
3035/2	40		louka	zem.půd.fond
3035/3	46		louka	zem.půd.fond
3036	400		orná půda	zem.půd.fond
3037	44		ostatní plocha neplodná	

POZEMKY VE ZJEDNODUŠENÉ EVIDENCI - PARCELY PŮVOD POZEMKOVÝ KATASTR (PK)

639/1	2856	
639/2	910	
640	3676	
694/2	527	

1212/3	985
1294	237
1295	216

B1 Jiná práva			PolVZ
	Odkaz na listinu	Číslo	

BEZ ZÁPISU

C Omezení vlastnického práva			PolVZ
	Odkaz na listinu	Číslo	

BEZ ZÁPISU

D Jiné zápisy			PolVZ
	Odkaz na listinu	Číslo	

Změna číslování parcel	parcela 345/9	81/00
obnovou operátu ZPMZ 251-5 (parcely PK 280/2, 281/1, 281/2, 298/1, 299/1 a 2673)		
Změna číslování parcel	parcela 602/7	53/00
geom.plán čj. 248-77/1999 ze dne 14.1.2000		
Změna číslování parcel	parcela 531/4	81/00
obnovou operátu ZPMZ 251-5 (parcely PK 280/2, 281/1, 281/2, 298/1, 299/1 a 2673)		
Změna číslování parcel	parcela 2600/8	55/99
z PK parcely 2871 k.ú. Zbýšov podle geom.plánu čís.zak.434-174/97, 223-174/97, 121-174/97 ze dne 18.3.1998 (pozemkové úpravy).		
Změna číslování parcel	parcela 3035/2	53/00
geom.plán čj. 248-77/1999 ze dne 14.1.2000		
Změna číslování parcel	parcela 3036	53/00
geom.plán čj. 248-77/1999 ze dne 14.1.2000		
Změna číslování parcel	parcela 3035/3	53/00
geom.plán čj. 248-77/1999 ze dne 14.1.2000		
Změna číslování parcel	parcela 3037	53/00
geom.plán čj. 248-77/1999 ze dne 14.1.2000		
Změna číslování parcel	parcela 3033/2	53/00
geom.plán čj. 248-77/1999 ze dne 14.1.2000		
Změna číslování parcel	parcela 2600/7	55/99
z PK parcely 2871 k.ú. Zbýšov podle geom.plánu čís.zak.434-174/97, 223-174/97, 121-174/97 ze dne 18.3.1998 (pozemkové úpravy).		

L I S T V L A S T N I C T V Í

Okres: 3703 Brno-venkov
 Obec: 031 Ivančice
 Kat.území: 03 Ivančice kód: 655724

List vlastnictví:10002

A Vlastník (pořadí, jméno nebo název a adresa)	Identifikátor	Podíl
1 ČR- Správce Pozemkový fond České republiky Ve Smečkách 33, 110 00	45797072/00	

1/1

B Parcelní číslo	Výměra m2	Č.budovy Část obce	Druh pozemku Způsob využití	Způsob ochrany
------------------	-----------	--------------------	--------------------------------	----------------

SPRÁVA NÁRODNÍHO MAJETKU

st. 793	26		zastavěná plocha občanská vybav.	
st. 796	333	čp. 765 Ivančice	zastavěná plocha objekt bydlení	

SPRÁVA NÁRODNÍHO MAJETKU

161	205		zahrada	zem.púd.fond
202/7	1163		zahrada	zem.púd.fond
258/1	750		zahrada	zem.púd.fond
260/1	567		zahrada	zem.púd.fond
263/2	12		zahrada	zem.púd.fond
274/1	519		zahrada	zem.púd.fond
343	11249		zahrada	zem.púd.fond
383/1	677		zahrada	zem.púd.fond
424/2	811		orná půda	zem.púd.fond
432/2	754		zahrada	zem.púd.fond
432/3	847		zahrada	zem.púd.fond
436/2	354		zahrada	zem.púd.fond
436/3	208		zahrada	zem.púd.fond
590/57	253		orná půda	zem.púd.fond
590/58	151		orná půda	zem.púd.fond
590/61	147		orná půda	zem.púd.fond
590/62	218		orná půda	zem.púd.fond

590/65	137	orná půda	zem.půd.fond
664/7	112	orná půda	zem.půd.fond
1108/1	502	zahrada	zem.půd.fond
1108/2	89	zahrada	zem.půd.fond
1109	240	zahrada	zem.půd.fond
1124/1	245	zahrada	zem.půd.fond
1124/2	662	zahrada	zem.půd.fond
1157/3	919	zahrada	zem.půd.fond
1157/4	1428	zahrada	zem.půd.fond
1157/5	254	zahrada	zem.půd.fond
1157/6	252	zahrada	zem.půd.fond
1157/7	258	zahrada	zem.půd.fond
1157/8	250	zahrada	zem.půd.fond
1157/9	249	zahrada	zem.půd.fond
1157/10	191	zahrada	zem.půd.fond
2830/5	913	ostatní plocha jiná plocha	
2830/6	6	ostatní plocha jiná plocha	
3018/12	809	ostatní plocha manipulační plocha	
3027/5	402	ostatní plocha manipulační plocha	

POZEMEK A STAVBA RŮZNÉHO VLASTNÍKA

st. 795	313	zastavěná plocha bez domu	Stavba jiného vlastníka
st. 823	962	zastavěná plocha bez stavby	Stavba jiného vlastníka
st. 824	823	zastavěná plocha bez stavby	Stavba jiného vlastníka
st. 893	470	zastavěná plocha bez domu	Stavba jiného vlastníka
st. 897/3	178	zastavěná plocha bez stavby	Stavba jiného vlastníka
st. 897/4	81	zastavěná plocha bez stavby	Stavba jiného vlastníka
st. 904	37	zastavěná plocha bez stavby	Stavba jiného vlastníka
st.1031	161	zastavěná plocha bez domu	Stavba jiného vlastníka

st.1032	300	zastavěná plocha bez domu	Stavba jiného vlastníka
st.1033	303	zastavěná plocha bez domu	Stavba jiného vlastníka
st.1034	303	zastavěná plocha bez domu	Stavba jiného vlastníka
st.1035	300	zastavěná plocha bez domu	Stavba jiného vlastníka
st.1037	235	zastavěná plocha bez domu	Stavba jiného vlastníka
st.1112	66	zastavěná plocha bez stavby	Stavba jiného vlastníka
st.1113	773	zastavěná plocha bez stavby	Stavba jiného vlastníka
st.1123/2	24	zastavěná plocha bez stavby	Stavba jiného vlastníka
st.1125	47	zastavěná plocha bez stavby	Stavba jiného vlastníka
st.1504	1736	zastavěná plocha bez stavby	Stavba jiného vlastníka
st.1512	4551	zastavěná plocha bez stavby	Stavba jiného vlastníka
st.1562	54	zastavěná plocha bez stavby	Stavba jiného vlastníka
st.1563	9	zastavěná plocha bez stavby	Stavba jiného vlastníka
st.1565	182	zastavěná plocha bez stavby	Stavba jiného vlastníka
st.1566	24	zastavěná plocha bez stavby	Stavba jiného vlastníka

POZEMKY VE ZJEDNODUŠENÉ EVIDENCI - PARCELY PŮVOD POZEMKOVÝ KATASTR (PK)

348/17	2555
550/2	2101
583	5250
592/1	2950
592/4	103
597	2953
620/2	2162
620/3	806
620/4	336
624	34377
637	29367
640	2305

✓ 653/2	295
✓ 654	263
663	155
664/1	7668
664/2	206
664/3	338
664/4	25
664/5	208
673	1226
674/1	1201
692/1	101
692/2	59
693	2435
694	133
695	665
698	511
745/2	2455
745/3	2433
782	3633
789/1	2123
789/2	1247
837/2	5082
837/3	5082
848	9697
849	101
865	133
866/3	2397
869	14661

✓ 874	7022
✓ 877/1	1708
✓ 878	4104
942	12599
943/2	4377
968	3787
✓ 1086	5787
✓ 1093/1	2484
✓ 1093/2	2628
✓ 1106	1599
✓ 1109	3273
1110	820
✓ 1111	2089
✓ 1118	982
✓ 1119	453
✓ 1120	5147
✓ 1121	5100
✓ 1122	406
✓ 1123	820
✓ 1124/1	2979
✓ 1152	8186
1155	11937
✓ 1161	15516
✓ 1166	16653
✓ 1170	1150
1178	1094
✓ 1182	35826
✓ 1187	4686

✓ 1188	5287
✓ 1213/1	100
✓ 1213/3	855
✓ 1224/1	4480
✓ 1227	6446
✓ 1229/1	12488
✓ 1246/1	2749
✓ 1250	15631
✓ 1252	70
✓ 1253	15183
✓ 1292	6488
✓ 1293	198
✓ 1305	773
✓ 1306	35355
✓ 1307	198
✓ 1316	9762
✓ 1331/2	115
✓ 1337/2	97318
✓ 1338/2	12610
✓ 1358	1931
✓ 1360	4049
✓ 1371/1	1723
✓ 1382	3723
✓ 1383	20534
✓ 1390	27728
✓ 1391	5068
✓ 1392	3999
✓ 1393	21983

✓	1405	22298
	1406	3848
✓	1408	13278
✓	1410	2457
	1413/2	1115
	1424/1	19457
	1424/2	510
	1425	2122
✓	1436	10509
✓	1437	1568
✓	1438	3528
✓	1439	23213
✓	1440	13171
✓	1441	2216
✓	1443	13757
✓	1444/1	5996
✓	1444/5	6240
✓	1445	6949
✓	1472	9786
✓	1476	2061
	1517/2	971
	1520/1	10359
	1520/2	396
	1520/3	144
	1520/4	10186
	1521/1	3595
	1521/2	522
	1528	10642

1	1624/2	2057
✓	1791	3496
1	1811	3226
2	1912/1	2870
✓	1948	3500
✓	1949	101
✓	1952	2021
1	1953	2021
1	2081	2234
1	2082	4194
3	2083	2003
2	2086	2126
	2255	450
✓	2256/1	5493
✓	2256/2	2132
✓	2259	2025
1	2264	2136
✓	2296	1899
✓	2431	3986
	2435	701
✓	2437	3255
✓	2440	1644
	2443	352
✓	2459	2266
	2571	1244
	2573/1	2617
	2573/2	600
	2573/3	1200

✓ 2647	4622
✓ 2676	4471
2710	1788
2716	1101
2717	450
✓ 2756	5341
✓ 2757	3334
2800	525
✓ 2802	13386
2803	745
✓ 2827/1	4208
✓ 2827/2	3753
✓ 2828	8104
✓ 2853	38078
✓ 2854	723
✓ 2857	6118
✓ 2940/1	31287
✓ 2940/2	827
✓ 2945	3647
✓ 2946	910
2947	248
✓ 2949	342
✓ 2950	5855
2965/1	2431
2965/2	655
3017	360
✓ 3018/1	7551
✓ 3018/2	5858

✓ 3018/3	7256
✓ 3018/4	8246
✓ 3018/5	7960
✓ 3018/6	620
✓ 3018/7	6012
✓ 3018/8	890
3018/9	8742
✓ 3018/10	8870
✓ 3018/11	760
3019	415
3027/1	6796
✓ 3027/2	3415
✓ 3032/2	2402
✓ 3034/1	4774
✓ 3036/1	18450
✓ 3036/2	5487
✓ 3036/3	2518
✓ 3074	11355
✓ 3078	11614
3188	1626

Zkratka "st." před parc. číslem označuje stavební parcelu při dvojí číselné řadě

B1 Jiná práva

Odkaz na listinu

Číslo

PolVZ

BEZ ZÁPISU

C Omezení vlastnického práva

Odkaz na listinu

Číslo

PolVZ

BEZ ZÁPISU

L I S T V L A S T N I C T V Í

Okres: 3703 Brno-venkov

Obec: 024 Hlína

Kat.území: 01 Hlína u Ivančic kód: 639184

List vlastnictví:10002

A Vlastník (pořadí, jméno nebo název a adresa)	Identifikátor	Podíl
--	---------------	-------

1 ČR- Správce Pozemkový fond České republiky Ve Smečkách 33, 110 00	45797072/00	
---	-------------	--

1/1

B Parcelní číslo	Výměra m2	Č.budovy část obce	Druh pozemku Způsob využití	Způsob ochrany
------------------	-----------	--------------------	--------------------------------	----------------

SPRÁVA NÁRODNÍHO MAJETKU

330	635		louka	zem.půd.fond
331/1	420		ostatní plocha neplodná	
333/1	889		louka	zem.půd.fond
334/1	732		louka	zem.půd.fond
335/1	368		ostatní plocha ostatní komunikace	
435	389		louka	zem.půd.fond
515/29	138		ostatní plocha ostatní komunikace	
550/2	63		ostatní plocha ostatní komunikace	
550/18	54		ostatní plocha ostatní komunikace	
550/34	51		ostatní plocha ostatní komunikace	
564/2	202		orná půda	zem.půd.fond
581/11	8		lesní pozemek	les.půd.fond
582/4	46		ostatní plocha silnice	

POZEMKY VE ZJEDNODUŠENÉ EVIDENCI - PARCELY PŮVOD POZEMKOVÝ KATASTR (PK)

111	529
302	288
406	903
407	446
√ 409	7139
√ 420	4924

448	1029
450/3	1205
570	176
571	140
639/2	442
654/1	104
654/2	99
654/3	94
✓ 657/1	1985
✓ 657/2	1985
✓ 657/3	1985
679	2140
898	2690
994	3812
1075	260
1076	53
1077	52
1078	25
1079	21
1082	20
1083	18
1221	90
✓ 1222	562
1225	108
✓ 1226	680
1237	97
1323/1	512
1324	101

1905	1276
1906	198
1907	410
1908	97
1955	888
1966	678

B1 Jiná práva		PolVZ
	Odkaz na listinu	Číslo

BEZ ZÁPISU

C Omezení vlastnického práva		PolVZ
	Odkaz na listinu	Číslo

BEZ ZÁPISU

D Jiné zápisy		PolVZ
	Odkaz na listinu	Číslo

Změna výměr obnovou operátu		1733/03
-----------------------------	--	---------

Změna číslování parcel	parcela 550/2	1492/03
	přepracováním SGI / původně PK 3688 kat. úz. Moravské Bránice - listiny založeny v pol. VZ 312/1984, 203/1999 kat. úz. Moravské Bránice / - ZPMZ 191	

Změna číslování parcel	parcela 550/34	1683/03
	přepracováním SGI / původně PK 3242 kat. úz. Moravské Bránice - listiny založeny v pol. VZ 25/1988, 153/1991, 20/2000 kat. úz. Moravské Bránice / - ZPMZ 205	

Změna číslování parcel	parcela 550/18	1683/03
	přepracováním SGI / původně PK 3225 kat. úz. Moravské Bránice - listiny založeny v pol. VZ 44/1990, 153/1991, 20/2000 kat. úz. Moravské Bránice / - ZPMZ 205	

Změna číslování parcel	parcela 515/29	1683/03
	přepracováním SGI / původně PK 3204 kat. úz. Moravské Bránice - listiny založeny v pol. VZ 44/1990, 153/1991, 20/2000 kat. úz. Moravské Bránice / - ZPMZ 205	

Změna číslování parcel	parcela 564/2	1748/03
	přepracováním SGI / původně PK 3695 kat. úz. Moravské Bránice - listiny založeny v pol. VZ 3/1977, 122, 203/1999 kat. úz.	

zemědělský fond České republiky
Sídlo: Praha 3, Husinecká 1024/11a, PSČ 130 00,
zastoupený ing. Janem Ševčíkem, vedoucím územního pracoviště PF ČR v Brně,
adresa: Hroznová 17, 603 00 Brno.
IČ: 45797072
DIČ: CZ45797072

Zapsán v obchodním rejstříku vedeném Městským soudem v Praze, odd. A, vložka 6664
Bankovní spojení: GE Capital Bank, a.s., Brno - Křížová, č. účtu

(dále jen „pronajímatel“)
- na straně jedné -

a

obchodní firma: Klas Neslovice, s.r.o.
Sídlo: Neslovice 277, PSČ: 66491
IČ: 49973312
DIČ: CZ49973312

Zapsána v obchodním rejstříku vedeném Krajským soudem v Brně oddíl C., vložka 13787
osoba oprávněná jednat za právnickou osobu: jednatel Ing. František Kadlec

(dále jen "nájemce")
- na straně druhé -

uzavírají tento

dodatek č. 1 k nájemní smlouvě č. 128N03/23

Čl. I

Smluvní strany uzavřely dne 25.6.2003 nájemní smlouvu č. 128N03/23 (dále jen "smlouva").

Čl. II

Na základě smlouvy je nájemce povinen platit pronajímateli roční nájemné ve výši 89612,- Kč (slovy: osmdesátdevět tisíc šest set dvacet korun českých).

Čl. III

Smluvní strany se dohodly, že nájemní vztah k níže uvedenému pozemku končí dnem 14.11.2004 a nájemné specifikované v čl. II tohoto dodatku bude sníženo z důvodu ukončení užívacího vztahu k níže uvedenému pozemku na částku 89567,- Kč (slovy: osmdesátdevět tisíc pět set šedesát sedm korun českých).

obec	kat. území	druh evidence	parcela č.	výměra (m ²)	druh pozemku
Ivančice	Ivančice	pozemky dle katastru nemovitostí (KN)	1108 /1	502	zahrada

K 1.10.2005 je nájemce povinen zaplatit částku 89511,- Kč (slovy: osmdesátdevět tisíc pět set jedenáct korun českých).

Čl. IV

Tento dodatek nabývá platnosti a účinnosti dnem podpisu oběma smluvními stranami.

Čl. V

Tento dodatek je vyhotoven ve třech stejnopisech, z nichž každý má platnost originálu. Jeden stejnopis přebírá nájemce a ostatní jsou určeny pro pronajímatele.

Čl. VI

Smluvní strany po přečtení tohoto dodatku prohlašují, že s jeho obsahem souhlasí a že je shodným projevem jejich vážné a svobodné vůle, a na důkaz toho připojují své podpisy.

V Brně dne 12.11.2004

Pozemkový fond ČR
územní pracoviště Brno
117
62

Klas Neslovice, s.r.o.
Neslovice 277, PSČ 664 91
-1-

.....
Pozemkový fond České republiky
ing. Jan Ševčík
vedoucí územního pracoviště Brno
pronajímatelel

.....
Klas Neslovice, s.r.o.
Ing. František Kadlec
nájemce

Za správnost: ing. Malušek Vlastimil

.....
podpis

Pozemkový fond České republiky

Sídlo: Praha 3, Husinecká 1024/11a, PSČ 130 00

zastoupený Ing. Janem Ševčíkem, vedoucím územního pracoviště v Brně,

adresa: Brno, Hroznová 17, PSČ 603 00,

IČ: 45797072, DIČ: CZ 45797072

Zapsán v obchodním rejstříku vedeném Městským soudem v Praze, odd. A, vložka 6664

Bankovní spojení: GE Money Bank, a.s., obchodní místo GEMB a.s. Brno – Křížová 18, 60300 Brno,

(dále jen "pronajímatel")

- na straně jedné -

a

obchodní firma: **Klas Neslovice, s.r.o.**

Sídlo: Neslovice 277, PSČ 664 91

IČ: 49973312

DIČ: CZ49973312

Zapsána v obchodním rejstříku vedeném Krajským soudem v Brně, odd. C, vl. 13787

Osoba oprávněná jednat za právnickou osobu: Ing. František Kadlec, jednatel

(dále jen "nájemce")

- na straně druhé -

uzavírají tento

dodatek č. 2 k nájemní smlouvě č. 128N03/23

Čl. I

Smluvní strany uzavřely dne 25.6.2003 nájemní smlouvu č. 128N03/23 (dále jen "smlouva").

Čl. II

1) Dne 11.11.2004 nabyla vlastnické právo k nemovitostem ve vlastnictví státu vedeným u Katastrálního úřadu pro Jihomoravský kraj se sídlem v Brně, katastrálního pracoviště Brno-venkov:

obec	kat. území	druh evidence	parcela č.	výměra	druh pozemku
Ivančice	Ivančice	Pozemek ve zjednodušené evidenci – parcela původ pozemkový katastr (PK)	745/2	2455	
Ivančice	Ivančice	Pozemek ve zjednodušené evidenci – parcela původ pozemkový katastr (PK)	745/3	2433	
Ivančice	Ivančice	Pozemek ve zjednodušené evidenci – parcela původ pozemkový katastr (PK)	1437	1568	
Ivančice	Ivančice	Pozemek ve zjednodušené evidenci – parcela původ pozemkový katastr (PK)	1438	3528	
Ivančice	Ivančice	Pozemek ve zjednodušené evidenci – parcela původ pozemkový katastr (PK)	1441	2216	
Ivančice	Ivančice	Pozemek ve zjednodušené evidenci – parcela původ pozemkový katastr (PK)	1948	3500	
Ivančice	Ivančice	Pozemek ve zjednodušené evidenci – parcela původ pozemkový katastr (PK)	1949	101	
Ivančice	Ivančice	Pozemek ve zjednodušené evidenci – parcela původ pozemkový katastr (PK)	1952	2021	

D14-815

Ivančice	Ivančice	Pozemek ve zjednodušené evidenci -- parcela původ pozemkový katastr (PK)	1953	2021	
Ivančice	Ivančice	Pozemek ve zjednodušené evidenci -- parcela původ pozemkový katastr (PK)	2256/2	2132	

třetí osoba pan Aleš Pícha, bytem
1004710423.

na základě smlouvy č.

Ode dne podání návrhu na vklad smlouvy na katastrální úřad nenáleží pronajímateli nájemné.

2) Dne 19.11.2004 nabyly vlastnické právo k nemovitostem ve vlastnictví státu vedeným u Katastrálního úřadu pro Jihomoravský kraj se sídlem v Brně, katastrálního pracoviště Brno-venkov:

obec	kat. území	druh evidence	parcela č.	výměra	druh pozemku
Ivančice	Ivančice	Pozemek ve zjednodušené evidenci -- parcela původ pozemkový katastr (PK)	837/2	5082	
Ivančice	Ivančice	Pozemek ve zjednodušené evidenci -- parcela původ pozemkový katastr (PK)	837/3	5082	

třetí osoby manželé Haičmanovi, bytem
smlouvy č. 1005680423.

l, na základě

Ode dne podání návrhu na vklad smlouvy na katastrální úřad nenáleží pronajímateli nájemné.

3) Dne 25.11.2004 nabyla vlastnické právo k nemovitostem ve vlastnictví státu vedeným u Katastrálního úřadu pro Jihomoravský kraj se sídlem v Brně, katastrálního pracoviště Brno-venkov:

obec	kat. území	druh evidence	parcela č.	výměra	druh pozemku
Ivančice	Ivančice	Pozemek ve zjednodušené evidenci -- parcela původ pozemkový katastr (PK)	1120	5147	
Ivančice	Ivančice	Pozemek ve zjednodušené evidenci -- parcela původ pozemkový katastr (PK)	1121	5100	
Ivančice	Ivančice	Pozemek ve zjednodušené evidenci -- parcela původ pozemkový katastr (PK)	1123	820	
Ivančice	Ivančice	Pozemek ve zjednodušené evidenci -- parcela původ pozemkový katastr (PK)	1161	15516	
Ivančice	Ivančice	Pozemek ve zjednodušené evidenci -- parcela původ pozemkový katastr (PK)	1182	35826	
Ivančice	Ivančice	Pozemek ve zjednodušené evidenci -- parcela původ pozemkový katastr (PK)	1187	4686	
Ivančice	Ivančice	Pozemek ve zjednodušené evidenci -- parcela původ pozemkový katastr (PK)	1188	5287	
Ivančice	Ivančice	Pozemek ve zjednodušené evidenci -- parcela původ pozemkový katastr (PK)	1224/1	4480	
Ivančice	Ivančice	Pozemek ve zjednodušené evidenci -- parcela původ pozemkový katastr (PK)	1306	35355	
Ivančice	Ivančice	Pozemek ve zjednodušené evidenci -- parcela původ pozemkový katastr (PK)	1316	9762	
Ivančice	Ivančice	Pozemek ve zjednodušené evidenci -- parcela původ pozemkový katastr (PK)	1360	4049	
Ivančice	Ivančice	Pozemek ve zjednodušené evidenci -- parcela původ pozemkový katastr (PK)	1424/1	19457	
Ivančice	Ivančice	Pozemek ve zjednodušené evidenci -- parcela původ pozemkový katastr (PK)	1424/2	510	
Ivančice	Ivančice	Pozemek ve zjednodušené evidenci -- parcela původ pozemkový katastr (PK)	1624/2	2057	
Ivančice	Ivančice	Pozemek ve zjednodušené evidenci -- parcela původ pozemkový katastr (PK)	2676	4471	

třetí osoba pan RNDr. Martin Tichý, bytem
smlouvy č. 1007710423.

na základě

Ode dne podání návrhu na vklad smlouvy na katastrální úřad nenáleží pronajímateli nájemnė.

4) Dne 9.12.2004 nabyly vlastnické právo k nemovitostem ve vlastnictví státu vedeným u Katastrálního úřadu pro Jihomoravský kraj se sídlem v Brně, katastrálního pracoviště Brno-venkov:

obec	kat. území	druh evidence	parcela č.	výměra	druh pozemku
Ivančice	Ivančice	Pozemek ve zjednodušené evidenci – parcela původ pozemkový katastr (PK)	1229/1	12488	
Ivančice	Ivančice	Pozemek ve zjednodušené evidenci – parcela původ pozemkový katastr (PK)	1337/2	97318	
Ivančice	Ivančice	Pozemek ve zjednodušené evidenci – parcela původ pozemkový katastr (PK)	1227	6446	

třetí osoby pan Ing. Zdeněk Řeřicha, bytem
1005710423 a Mgr. Magda Havlová, bytem
smlouvy č. 1006710423.

na základě smlouvy č.

na základě

Ode dne podání návrhu na vklad smlouvy na katastrální úřad nenáleží pronajímateli nájemnė.

5) Smluvní strany se dohodly na tom, že se ode dne 24.2.2005 mění předmět nájmu v k.ú. Hlína po obnově operátu takto:

- předmět nájmu se snižuje o pozemky ve zjednodušené evidenci – parcely původ pozemkový katastr (PK) p.č. 409, 420, 448, 450/3, 571, 657/1, 657/2, 657/3, 679, 898, 994, 1222, 1226, 1905, 1907, 1955, 1966,
- do předmětu nájmu se doplňují nemovitosti ve vlastnictví státu vedené u Katastrálního úřadu pro Jihomoravský kraj se sídlem v Brně, katastrálního pracoviště Brno-venkov:

obec	kat. území	druh evidence	parcela č.	výměra	druh pozemku
Hlína	Hlína u Ivančic	Katastr nemovitostí	463/35	480	orná půda
Hlína	Hlína u Ivančic	Katastr nemovitostí	463/36	647	orná půda
Hlína	Hlína u Ivančic	Katastr nemovitostí	463/37	23	orná půda
Hlína	Hlína u Ivančic	Katastr nemovitostí	463/38	42	orná půda
Hlína	Hlína u Ivančic	Katastr nemovitostí	463/39	22	orná půda
Hlína	Hlína u Ivančic	Katastr nemovitostí	472/13	1978	orná půda
Hlína	Hlína u Ivančic	Katastr nemovitostí	485/9	4507	louka
Hlína	Hlína u Ivančic	Katastr nemovitostí	486/4	566	orná půda
Hlína	Hlína u Ivančic	Katastr nemovitostí	489/35	108	ostatní komunikace
Hlína	Hlína u Ivančic	Katastr nemovitostí	490/3	707	ostatní komunikace
Hlína	Hlína u Ivančic	Katastr nemovitostí	491/8	1431	orná půda
Hlína	Hlína u Ivančic	Katastr nemovitostí	496/2	66	ostatní komunikace
Hlína	Hlína u Ivančic	Katastr nemovitostí	498/2	69	ostatní komunikace
Hlína	Hlína u Ivančic	Katastr nemovitostí	499/11	285	ostatní komunikace
Hlína	Hlína u Ivančic	Katastr nemovitostí	500/110	2	orná půda
Hlína	Hlína u Ivančic	Katastr nemovitostí	500/111	117	orná půda
Hlína	Hlína u Ivančic	Katastr nemovitostí	500/112	129	orná půda
Hlína	Hlína u Ivančic	Katastr nemovitostí	500/113	81	orná půda
Hlína	Hlína u Ivančic	Katastr nemovitostí	500/114	935	orná půda
Hlína	Hlína u Ivančic	Katastr nemovitostí	500/115	1182	orná půda
Hlína	Hlína u Ivančic	Katastr nemovitostí	500/116	4867	orná půda
Hlína	Hlína u Ivančic	Katastr nemovitostí	549/1	7253	orná půda
Hlína	Hlína u Ivančic	Katastr nemovitostí	564/2	202	orná půda
Hlína	Hlína u Ivančic	Katastr nemovitostí	564/5	376	orná půda
Hlína	Hlína u Ivančic	Katastr nemovitostí	573/42	694	orná půda
Hlína	Hlína u Ivančic	Katastr nemovitostí	573/43	843	orná půda

Hlína	Hlína u Ivančic	Katastr nemovitostí	573/44	1125	orná půda
Hlína	Hlína u Ivančic	Katastr nemovitostí	573/45	375	orná půda
Hlína	Hlína u Ivančic	Katastr nemovitostí	615/85	3654	orná půda

Nedílnou součástí tohoto dodatku je výpis ze souboru popisných informací katastru nemovitostí, který tvoří přílohu č. 1 tohoto dodatku.

6) Smluvní strany se dohodly na tom, že se ode dne 15.3.2005 sníží předmět nájmu o část nemovitosti p.č. 1170 v k.ú. Ivančice, nově označ. dle geometrického plánu č. 934-321/2003 ze dne 4.9.2003 jako 3324/5 písm. b a 3324/7 písm. d, o celkové výměře 317 m². Nedílnou součástí tohoto dodatku je kopie cit. geometrického plánu, která tvoří přílohu č. 2 tohoto dodatku.

Čl. III

Smluvní strany se dohodly na tom, že s ohledem na skutečnosti uvedené v čl. II tohoto dodatku se nově stanovuje od 15.3.2005 výše ročního nájemného na částku **62 641,- Kč** (slovy: šedesátdvatisíčešestsetčtyřicetjedna koruna česká).

K 1.10.2005 je nájemce povinen zaplatit částku 67 027,- Kč (slovy: šedesátsedmtisícdvacetsedm korun českých).

Čl. IV

Tento dodatek nabývá platnosti a účinnosti dnem podpisu oběma smluvními stranami.

Čl. V

Tento dodatek je vyhotoven ve třech stejnopisech, z nichž každý má platnost originálu.

Čl. VI

Smluvní strany po přečtení tohoto dodatku prohlašují, že s jeho obsahem souhlasí a že je shodným projevem jejich vážné a svobodné vůle a na důkaz toho připojují své podpisy.

V Brně dne 24.2.2005

Klas Neslovice, s.r.o.
Nes

.....
Pozemkový fond České republiky
vedoucí územního pracoviště
Ing. Jan Ševčík
pronajímatel

.....
Klas Neslovice, s.r.o..
Ing. František Kadlec
nájemce

Za správnost ÚP: Věra Slezáková
Slezáková

VÝPIS ÚDAJŮ Z KATASTRU NEMOVITOSTÍ

Obec:

Kat. území: 639184 Hlína u Ivančic

Vyhotoveno: 24.02.05

PARCELA	VÝMĚRA	KV	DP	INFORMACE O VYBRANÝCH PARCELÁCH			VYUŽITÍ	MAPA	POLVZ
				ČO	ČP-E	LV PV OCH			
463/35	480	2	2	10002		40	orná půda	2933/03	
KÓD BPEJ 23244									
VLASTNÍK: 10002 ČR- Správce Pozemkový fond České republiky Husinecká 1024/11a, Praha 3,									
463/36	647	2	2	10002		40	orná půda	2933/03	
KÓD BPEJ 23244									
VLASTNÍK: 10002 ČR- Správce Pozemkový fond České republiky Husinecká 1024/11a, Praha 3,									
463/37	23	2	2	10002		40	orná půda	2933/03	
KÓD BPEJ 23244									
VLASTNÍK: 10002 ČR- Správce Pozemkový fond České republiky Husinecká 1024/11a, Praha 3,									
463/38	42	2	2	10002		40	orná půda	2933/03	
KÓD BPEJ 23244									
VLASTNÍK: 10002 ČR- Správce Pozemkový fond České republiky Husinecká 1024/11a, Praha 3,									
463/39	22	2	2	10002		40	orná půda	2933/03	
KÓD BPEJ 23244									
VLASTNÍK: 10002 ČR- Správce Pozemkový fond České republiky Husinecká 1024/11a, Praha 3,									
472/13	1978	2	2	10002		40	orná půda	2933/03	
KÓD BPEJ 23234									
VLASTNÍK: 10002 ČR- Správce Pozemkový fond České republiky Husinecká 1024/11a, Praha 3,									
485/9	4507	2	7	10002		40	louka	2933/03	
780 KÓD BPEJ 20810									
1019 KÓD BPEJ 20840									
2708 KÓD BPEJ 24167									
VLASTNÍK: 10002 ČR- Správce Pozemkový fond České republiky Husinecká 1024/11a, Praha 3,									
486/4	566	2	2	10002		40	orná půda	2933/03	
KÓD BPEJ 20840									
VLASTNÍK: 10002 ČR- Správce Pozemkový fond České republiky Husinecká 1024/11a, Praha 3,									
489/35	108	2	14	10002		33	ostatní komunikace	2933/03	
VLASTNÍK: 10002 ČR- Správce Pozemkový fond České republiky Husinecká 1024/11a, Praha 3,									
490/3	707	2	14	10002		33	ostatní komunikace	2933/03	
VLASTNÍK: 10002 ČR- Správce Pozemkový fond České republiky Husinecká 1024/11a, Praha 3,									
491/8	1431	2	2	10002		40	orná půda	2933/03	
313 KÓD BPEJ 20840									
1118 KÓD BPEJ 23756									
VLASTNÍK: 10002 ČR- Správce Pozemkový fond České republiky Husinecká 1024/11a, Praha 3,									
496/2	66	2	14	10002		33	ostatní komunikace	2933/03	
VLASTNÍK: 10002 ČR- Správce Pozemkový fond České republiky Husinecká 1024/11a, Praha 3,									

INFORMACE O VYBRANÝCH PARCELÁCH

PARCELA	VÝMĚRA	KV	DP	ČO	ČP-E	LV	PV	OCH	VYUŽITÍ	MAPA	POLVZ
498/2	69	2	14			10002			33 ostatní komunikace		2933/03
VLASTNÍK: 10002 ČR- Správce Pozemkový fond České republiky Husinecká 1024/11a, Praha 3,											
499/11	285	2	14			10002			33 ostatní komunikace		2933/03
VLASTNÍK: 10002 ČR- Správce Pozemkový fond České republiky Husinecká 1024/11a, Praha 3,											
500/110	2	2	2			10002		40	orná půda		2933/03
KÓD BPEJ 24167											
VLASTNÍK: 10002 ČR- Správce Pozemkový fond České republiky Husinecká 1024/11a, Praha 3,											
500/111	117	2	2			10002		40	orná půda		2933/03
KÓD BPEJ 20810											
VLASTNÍK: 10002 ČR- Správce Pozemkový fond České republiky Husinecká 1024/11a, Praha 3,											
500/112	129	2	2			10002		40	orná půda		2933/03
KÓD BPEJ 20810											
VLASTNÍK: 10002 ČR- Správce Pozemkový fond České republiky Husinecká 1024/11a, Praha 3,											
500/113	81	2	2			10002		40	orná půda		2933/03
KÓD BPEJ 20840											
VLASTNÍK: 10002 ČR- Správce Pozemkový fond České republiky Husinecká 1024/11a, Praha 3,											
500/114	935	2	2			10002		40	orná půda		2933/03
245 KÓD BPEJ 20810											
542 KÓD BPEJ 20840											
148 KÓD BPEJ 21000											
VLASTNÍK: 10002 ČR- Správce Pozemkový fond České republiky Husinecká 1024/11a, Praha 3,											
500/115	1182	2	2			10002		40	orná půda		2933/03
328 KÓD BPEJ 23716											
854 KÓD BPEJ 23746											
VLASTNÍK: 10002 ČR- Správce Pozemkový fond České republiky Husinecká 1024/11a, Praha 3,											
500/116	4867	2	2			10002		40	orná půda		2933/03
1780 KÓD BPEJ 20810											
330 KÓD BPEJ 21000											
2757 KÓD BPEJ 23746											
VLASTNÍK: 10002 ČR- Správce Pozemkový fond České republiky Husinecká 1024/11a, Praha 3,											
549/1	7253	2	2			10002		40	orná půda		2933/03
3078 KÓD BPEJ 20810											
228 KÓD BPEJ 21000											
2793 KÓD BPEJ 23746											
1154 KÓD BPEJ 24068											
VLASTNÍK: 10002 ČR- Správce Pozemkový fond České republiky Husinecká 1024/11a, Praha 3,											
564/2	202	2	2			10002		40	orná půda		2933/03
KÓD BPEJ 23716											
VLASTNÍK: 10002 ČR- Správce Pozemkový fond České republiky Husinecká 1024/11a, Praha 3,											

PARCELA	VÝMĚRA KV DP	ČO ČP-E	LV PV OCH	VYUŽITÍ	MAPA	POLVZ
564/5	376 2 2		10002 40	orná půda		3803/03
VLASTNÍK: 10002 ČR- Správce Pozemkový fond České republiky Husinecká 1024/11a, Praha 3, KÓD BPEJ 23716						
573/42	694 2 2		10002 40	orná půda		2933/03
VLASTNÍK: 10002 ČR- Správce Pozemkový fond České republiky Husinecká 1024/11a, Praha 3, KÓD BPEJ 23716						
573/43	843 2 2		10002 40	orná půda		2933/03
VLASTNÍK: 10002 ČR- Správce Pozemkový fond České republiky Husinecká 1024/11a, Praha 3, KÓD BPEJ 23716						
573/44	1125 2 2		10002 40	orná půda		2933/03
VLASTNÍK: 10002 ČR- Správce Pozemkový fond České republiky Husinecká 1024/11a, Praha 3, KÓD BPEJ 23716						
573/45	375 2 2		10002 40	orná půda		2933/03
VLASTNÍK: 10002 ČR- Správce Pozemkový fond České republiky Husinecká 1024/11a, Praha 3, KÓD BPEJ 23716						
615/85	3654 2 2		10002 40	orná půda		2933/03
VLASTNÍK: 10002 ČR- Správce Pozemkový fond České republiky Husinecká 1024/11a, Praha 3, 1398 KÓD BPEJ 23201 2256 KÓD BPEJ 23204						

Údajů o bonitovaných půdně ekologických jednotkách (BPEJ) k parcelám nového stavu

Parcelní číslo podle zjednodušené evidence		Kód BPEJ	Výměra		BPEJ na dílu parcely	Parcelní číslo podle katastru nemovitosti		Kód BPEJ	Výměra		BPEJ na dílu parcely
ha	m ²		ha	m ²		PK	zjednodušené evidence		ha	m ²	
1181	20200		47	10		PK			8	33	
1178	20200		8	98		1087/1	20810		1	37	07

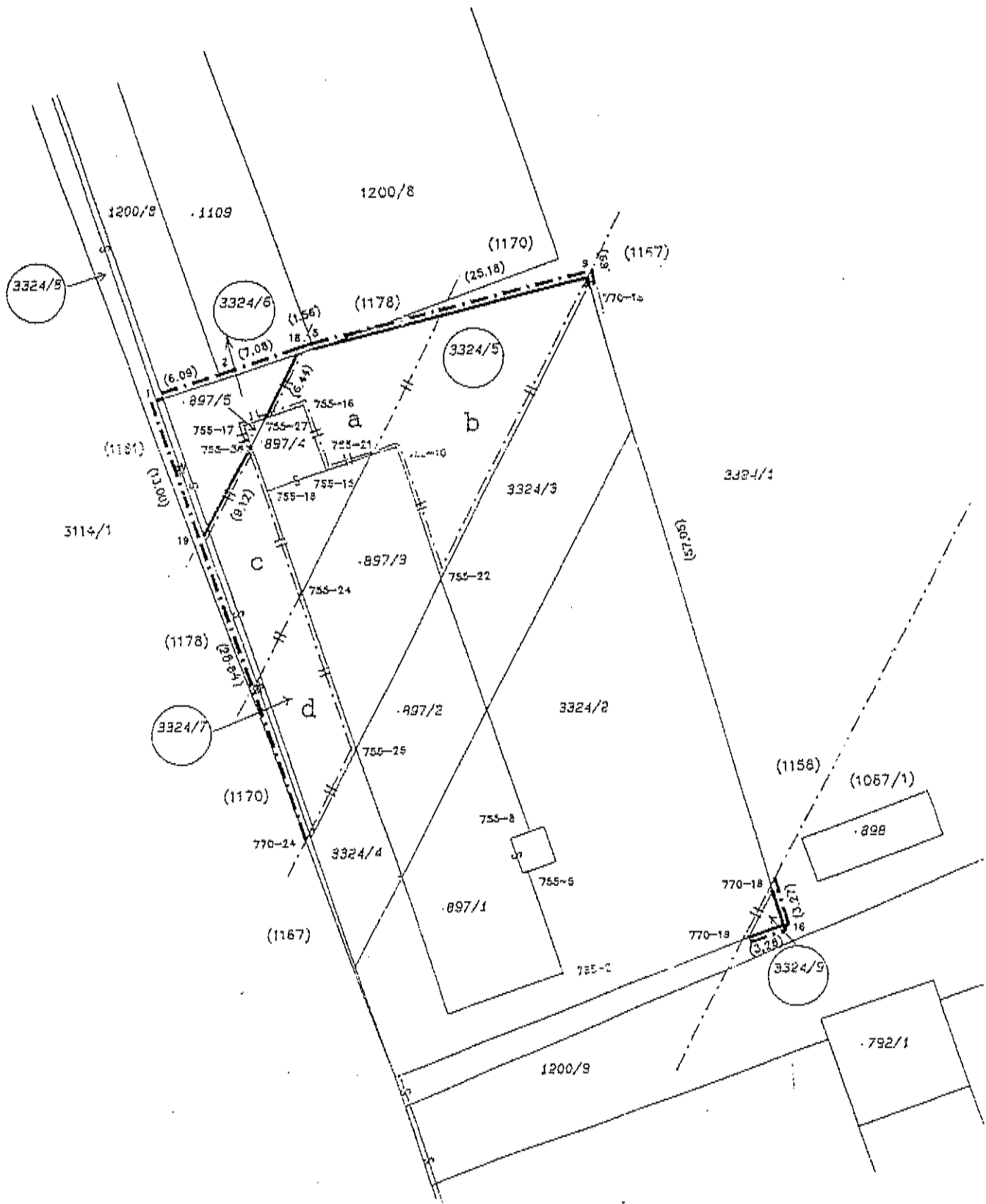

VÝKAZ DOSAVADNÍHO A NOVÉHO STAVU ÚDAJŮ KATASTRU NEMOV.

Dosavadní stav

Nový stav

Iznačení pozemku parcelním číslem	Výměra parcely		Druh pozemku Způsob využití	Iznačení pozemku parcelním číslem	Výměra parcely		Druh pozemku Způsob využití	Způsob určení výměry	Porovnání se stavem evidence práv				Iznačení dílu	
	ha	m ²			ha	m ²			Díl přechází z pozemku označeného v katastru nemovitosti		Číslo listu vlastnický	Výměra dílu		
									ha	m ²		ha		m ²
3324/1	38	20	ost.pl. man.pl.	3324/1	30	20	ost.pl. man.pl.	0		PK				
				3324/5	3	26	ost.pl. man.pl.	1	1	1178	10002	1,05 2,21 3,26	a b	
				3324/6		83	ost.pl. man.pl.	1	1	1181	1204	83		
				3324/7	1	87	ost.pl. man.pl.	1	1	1178	10002	91	c	
										1170	10002	96	d	
												1,87		
				3324/8		1,99	ost.pl. man.pl.	0						
				3324/9		5	ost.pl. man.pl.	1	1	1087/1	10002	5		
	38	20			38	20								
				<i>Parcely zjednodušené evidence</i>										
1181	47	93		1181	47	10		0		1204				
1178	10	94		1178	8	98		0		10002				
1170	11	50		1170	8	33		0		10002				
1087/1	1	37,12		1087/1	1	37,07		0		10002				
	2	07,49			2	01,48								

rozdílnými zaokrouhlením součtu výměr dílu na výměru oddělovací parcely (bod 16.13 přílohy m.v.c. 180/1996 Sb.)

SEZNAM SOUŘADNIC (m.s.):

C.č.	Y	X	C.č.	Y	X
76	489,17	106,56	76	489,17	106,56
77	489,17	106,56	77	489,17	106,56
78	489,17	106,56	78	489,17	106,56
79	489,17	106,56	79	489,17	106,56
80	489,17	106,56	80	489,17	106,56
81	489,17	106,56	81	489,17	106,56
82	489,17	106,56	82	489,17	106,56
83	489,17	106,56	83	489,17	106,56
84	489,17	106,56	84	489,17	106,56
85	489,17	106,56	85	489,17	106,56
86	489,17	106,56	86	489,17	106,56
87	489,17	106,56	87	489,17	106,56
88	489,17	106,56	88	489,17	106,56
89	489,17	106,56	89	489,17	106,56
90	489,17	106,56	90	489,17	106,56
91	489,17	106,56	91	489,17	106,56
92	489,17	106,56	92	489,17	106,56
93	489,17	106,56	93	489,17	106,56
94	489,17	106,56	94	489,17	106,56
95	489,17	106,56	95	489,17	106,56
96	489,17	106,56	96	489,17	106,56
97	489,17	106,56	97	489,17	106,56
98	489,17	106,56	98	489,17	106,56
99	489,17	106,56	99	489,17	106,56
100	489,17	106,56	100	489,17	106,56
755-36	489,76	106,72	755-27	489,24	106,98

7 nebo 8 delovot pozemky lze jen na základě územního rozhodnutí, pokud občanky pro ne nejsou stanoveny jiným právním předpisem nebo opatřením.

GEOMETRICKÝ PLÁN

pro rozdělení pozemku

OGIS s.r.o.
Brno, Zlatá ulice 1
602 00 Brno
IČO: 252 22 123
Zápis: 148/2003
Tel./Fax: 545 40 994

Číslo plánu: 934-321/2003
Město: Brno-venkov
Obec: Ivančice
OT Území: Ivančice
Adresa listu: Moravský Krumlov 6-4/12
Číslo listu určení výměry: 2 - za souřadnic v 5.1736, 1. - jiným způsobem způsobem 0 - graficky

Uvedené souřadnice pozemků byly poskytnuty majiteli pozemků se záměrem a průběhem navrhovaných nových hranic, která byla zjednodušena zohledněním dohledání.

listem

Nálezitostmi a přesností práce, se právním předpisem.

Geometrický plán ověřil územní inženýr zaměřovací inženýr.
Ing. Jan Noga

Dne 15.8.2003 číslo 452/2003

Úprava správně zaměřovací inženýr poskytla za územního území geometrického plánu, 13 dotazem předložena přesností a se zohledněním a územní inženýr ověřil právním předpisem.

Katastrální úřad souhlasí s označením práce.

Souhlas katastrálního úřadu potvrzuje
Mgr. ROSENDOURFOVÁ

Dne 4.9.2003 číslo 553/2003

Územní inženýr geometrického plánu a právním předpisem ověřil právním předpisem a katastrálního úřadu.

Pozemkový fond České republiky

Sídlo: Praha 3, Husinecká 1024/11a, PSČ 130 00,

zastoupený Ing. Janem Ševčíkem, vedoucím územního pracoviště PF ČR v Brně,

adresa: Hroznová 17, 603 00 Brno.

IČ: 45797072

DIČ: CZ45797072

Zapsán v obchodním rejstříku vedeném Městským soudem v Praze, odd. A, vložka 6664

Bankovní spojení: GE Money Bank, a.s., obchodní místo GEMB a.s. Brno – Křižová 18, 60300 Brno,

(dále jen „pronajímatel“)

- na straně jedné -

a

obchodní firma: **Klas Neslovice, s.r.o.**

Sídlo: Neslovice 277, PSČ 664 91

IČ: 49973312

DIČ: CZ49973312

Zapsána v obchodním rejstříku vedeném Krajským soudem v Brně, odd. C, vl. 13787

Osoba oprávněná jednat za právnickou osobu: Ing. František Kadlec, jednatel

(dále jen "nájemce")

- na straně druhé -

uzavírají tento

**dodatek č. 3
k nájemní smlouvě č. 128N03/23**

Čl. I

Smluvní strany uzavřely dne 25.6.2003 nájemní smlouvu č. 128N03/23 (dále jen "smlouva").

Čl. II

Na základě smlouvy je nájemce povinen platit pronajímateli roční nájemné ve výši 62641,- Kč (slovy: šedesátdvatisícešestsetčtyřicetjedna koruna česká).

Čl. III

Smluvní strany odsouhlasili následující změny ve výše uvedené nájemní smlouvě:

1) Smluvní strany se dohodly na ukončení užívacího vztahu k části níže uvedeného pozemku o výměře 800 m² ~~na částečce 62570, Kč (slovy: šedesátdvatisícepětsedmdesát korun českých).~~ Nájemci zůstává v užívání část níže uvedeného pozemku o výměře 17650 m², jejíž zakres je nedílnou součástí tohoto dodatku.

obec	kat. území	druh evidence	parcela č.	výměra (m ²)	druh pozemku
Ivančice	Ivančice	pozemky ve zjednodušené evidenci – parcely původ pozemkový katastr (PK)	3036 /1	18450	-

2) Smluvní strany se dohodly na ukončení užívacího vztahu k níže uvedenému pozemku

obec	kat. území	druh evidence	parcela č.	výměra (m ²)	druh pozemku
Ivančice	Ivančice	pozemky katastru nemovitostí	1124 /1	245	-

3) Smluvní strany se dohodly na tom, že nájemné specifikované v čl. II tohoto dodatku bude sníženo z důvodu ukončení užívacího vztahu dle bodu 2) a 3) tohoto článku na částku 62547,- Kč (slovy: šedesátdvatisícpětsetčtyřicetsedm korun českých).

K 1.10.2005 je nájemce povinen zaplatit částku 66987,- Kč (slovy: šedesátšesttisícdevětsetosmdesátšedem korun českých).

Čl. IV

Tento dodatek nabývá platnosti a účinnosti dnem podpisu oběma smluvními stranami.

Čl. V

Tento dodatek je vyhotoven ve třech stejnopisech, z nichž každý má platnost originálu. Jeden stejnopis přebírá nájemce a ostatní jsou určeny pro pronajímatele.

Čl. VI

Smluvní strany po přečtení tohoto dodatku prohlašují, že s jeho obsahem souhlasí a že je shodným projevem jejich vážné a svobodné vůle, a na důkaz toho připojují své podpisy.

V Brně dne 28.4.2005

Klas Neslovice, s.r.o.
Neslovice 277 250 000

.....
Pozemkový fond České republiky
Ing. Jan Ševčík
vedoucí územního pracoviště Brno
pronajímatelel

.....
Klas Neslovice, s.r.o.
Ing. František Kadlec
nájemce

Za správnost: Ing. Malušek Vlastimil

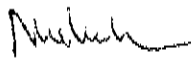
.....

.....
podpis

remku
nku

Dolní Spýř

UŽIVA KLAS NEČLOVICE
(14650 m²)

UŽIVA BAŠTA KAREL
(800 m²)

Černá pole

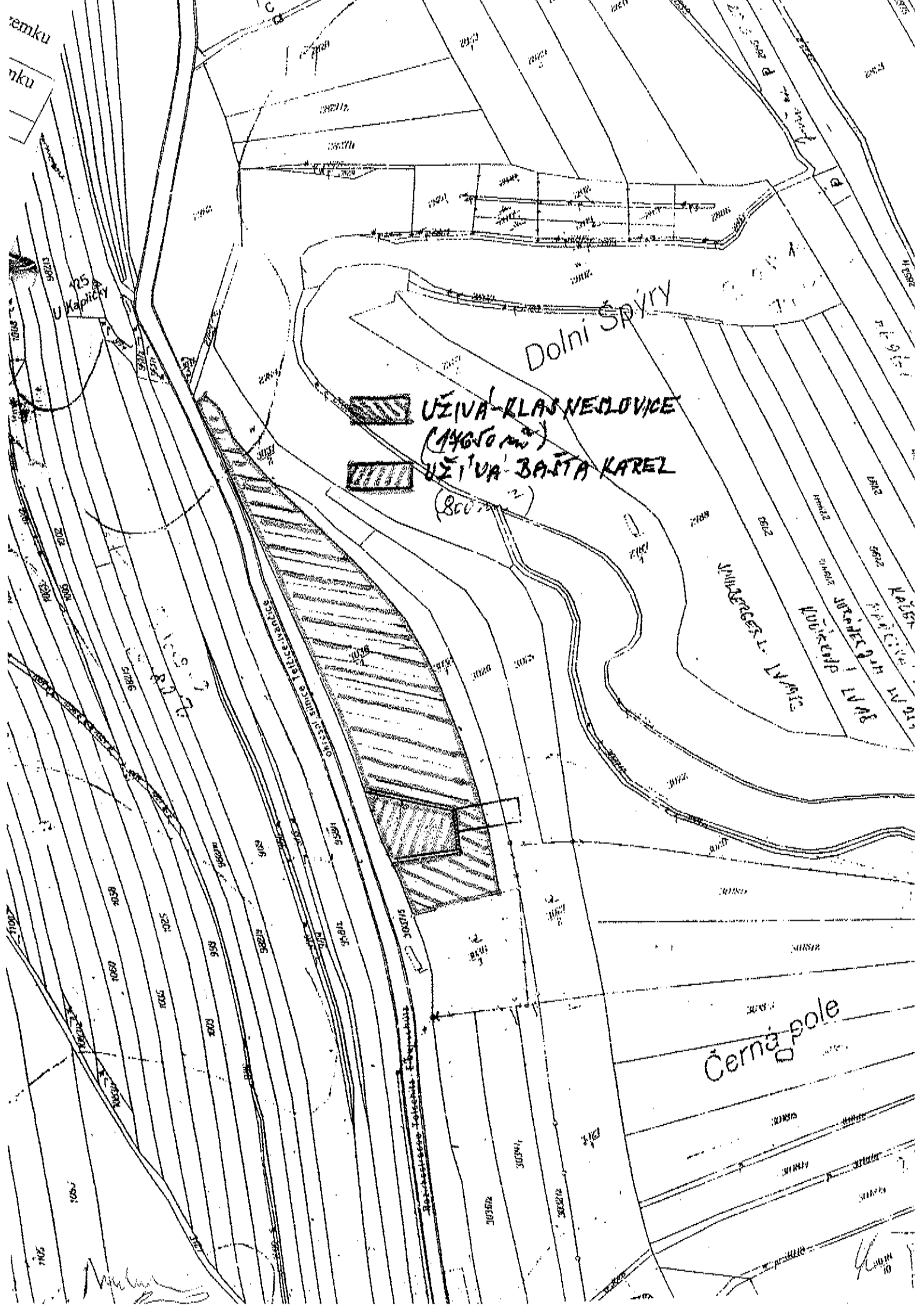

[Handwritten signature]

[Handwritten signature]

Pozemkový fond České republiky

Sídlo: Praha 3, Husinecká 1024/11a, PSČ 130 00

zastoupený Ing. Janem Ševčíkem, vedoucím územního pracoviště v Brně,

adresa: Brno, Hroznová 17, PSČ 603 00,

IČ: 45797072, DIČ: CZ 45797072

Zapsán v obchodním rejstříku vedeném Městským soudem v Praze, odd. A, vložka 6664

Bankovní spojení: GE Money Bank, a.s., obchodní místo GEMB a.s. Brno – Křížová 18, 60300

Brno,

(dále ;

- na straně jedné -

a

obchodní firma: **Klas Neslovice, s.r.o.**

Sídlo: Neslovice 277, PSČ 664 91

IČ: 49973312

DIČ: CZ49973312

Zapsána v obchodním rejstříku vedeném Krajským soudem v Brně, odd. C, vl. 13787

Osoba oprávněná jednat za právnickou osobu: Ing. František Kadlec, jednatel

(dále jen "nájemce")

- na straně druhé -

uzavírají tento

dodatek č. 4 k nájemní smlouvě č. 128N03/23

Čl. I

Smluvní strany uzavřely dne 25.6.2003 nájemní smlouvu č. 128N03/23 (dále jen "smlouva").

Čl. II

1) Dne 19.4.2005 nabyla vlastnické právo k nemovitostem ve vlastnictví státu vedeným u Katastrálního úřadu pro Jihomoravský kraj se sídlem v Brně, katastrálního pracoviště Brno-venkov:

obec	kat. území	druh evidence	parcela č.	výměra	druh pozemku
Ivančice	Ivančice	Pozemek ve zjednodušené evidenci – parcela původ pozemkový katastr (PK)	1152	8186	
Ivančice	Ivančice	Pozemek ve zjednodušené evidenci – parcela původ pozemkový katastr (PK)	1307	198	

třetí osoba pan Ivan Juříček, by
1002680523.

na základě smlouvy č.

Ode dne podání návrhu na vklad smlouvy na katastrální úřad nenáleží pronajímateli nájemné.

2) Dne 16.6.2005 nabyla vlastnické právo k nemovitosti ve vlastnictví státu vedené u Katastrálního úřadu pro Jihomoravský kraj se sídlem v Brně, katastrálního pracoviště Brno-venkov:

DAH-515

obec	kat. území	druh evidence	parcela č.	výměra	druh pozemku
Hlína	Hlína u Ivančic	Katastr nemovitostí	472/13	1978	orná půda

třetí osoba paní JUDr. Jaroslava Rezová
1004840523.

na základě smlouvy č.

Ode dne podání návrhu na vklad smlouvy na katastrální úřad nenáleží pronajímateli nájemné.

3) Smluvní strany se dohodly na tom, že se ode dne 1.7.2005 snižuje předmět nájmu o části nemovitostí vedených u Katastrálního úřadu pro Jihomoravský kraj se sídlem v Brně, katastrálního pracoviště Brno-venkov:

obec	kat. území	druh evidence	parcela č.	výměra	část *)
Ivančice	Ivančice	Pozemek ve zjednodušené evidenci – parcela původ pozemkový katastr (PK)	1124/1	638	
Ivančice	Ivančice	Pozemek ve zjednodušené evidenci – parcela původ pozemkový katastr (PK)	1109	218	

*) dle dosud nezapsaného geometrického plánu č. 020923-36-22 ze dne 28.4.1990 označ. jako díl g2 o výměře 482 m², h2 o výměře 218 m², l2 o výměře 58 m² a o2 o výměře 98 m².

Nedílnou součástí tohoto dodatku je kopie cit. geometrického plánu se zákresem částí pozemků, o které se snižuje předmět nájmu, která tvoří přílohu č. 1 tohoto dodatku.

4) Dne 24.3.2005 nabyly vlastnické právo k nemovitostem ve vlastnictví státu vedeným u Katastrálního úřadu pro Jihomoravský kraj se sídlem v Brně, katastrálního pracoviště Brno-venkov:

obec	kat. území	druh evidence	parcela č.	výměra	druh pozemku
Ivančice	Ivančice	Pozemek ve zjednodušené evidenci – parcela původ pozemkový katastr (PK)	1213/1	100	
Ivančice	Ivančice	Pozemek ve zjednodušené evidenci – parcela původ pozemkový katastr (PK)	1213/2	855	

třetí osoby pan Miroslav Růžička. bvtem
Jaroslava Bulvová,

a paní RNDr.
a základě rozhodnutí MZ ČR PÚ Brno-

venkov č.j. PÚ 1311/91-Fi/4, které nabylo právní moci dne 24.3.2005.

Ode dne nabytí právní moci rozhodnutí nenáleží pronajímateli nájemné.

5) Smluvní strany se dohodly na tom, že se upravuje název a sídlo společnosti, aby odpovídal údajům v obchodním rejstříku, a to takto:

obchodní firma: Klas Neslovice, s.r.o.
Sídlo: Neslovice 277, PSČ 664 91

(Původní název společnosti uváděný v nájemní smlouvě: KLAS Neslovice, s.r.o.
sídlo: Neslovice 277, PSČ 664 91 Ivančice).

Čl. III

Smluvní strany se dohodly na tom, že s ohledem na skutečnosti uvedené v čl. II tohoto dodatku se nově stanovuje od 15.3.2005 výše ročního nájemného na částku **61 459,- Kč** (slovy: šedesátjedentisícčtyřístapadesátdevět korun českých).

K 1.10.2005 je nájemce povinen zaplatit částku 66 533,- Kč (slovy: šedesátšesttisícpěttřicetčtyř korun českých).

Čl. IV

Tento dodatek nabývá platnosti a účinnosti dnem podpisu oběma smluvními stranami.

Čl. V

Tento dodatek je vyhotoven ve třech stejnopisech, z nichž každý má platnost originálu.

Čl. VI

Smluvní strany po přečtení tohoto dodatku prohlašují, že s jeho obsahem souhlasí a že je shodným projevem jejich vážné a svobodné vůle a na důkaz toho připojují své podpisy.

V Brně dne 22.6.2005

Pozemkový fond ČR
územní pracoviště Brno



Klas Neslovice, s.r.o.
Klas 100, 671 01 Neslovice

.....
Pozemkový fond České republiky
vedoucí územního pracoviště
Ing. Jan Ševčík
pronajímatel

.....
Klas Neslovice, s.r.o.,
Ing. František Kadlec
nájemce

Za správnost ÚP: Věra Slezáková

Věra Slezáková

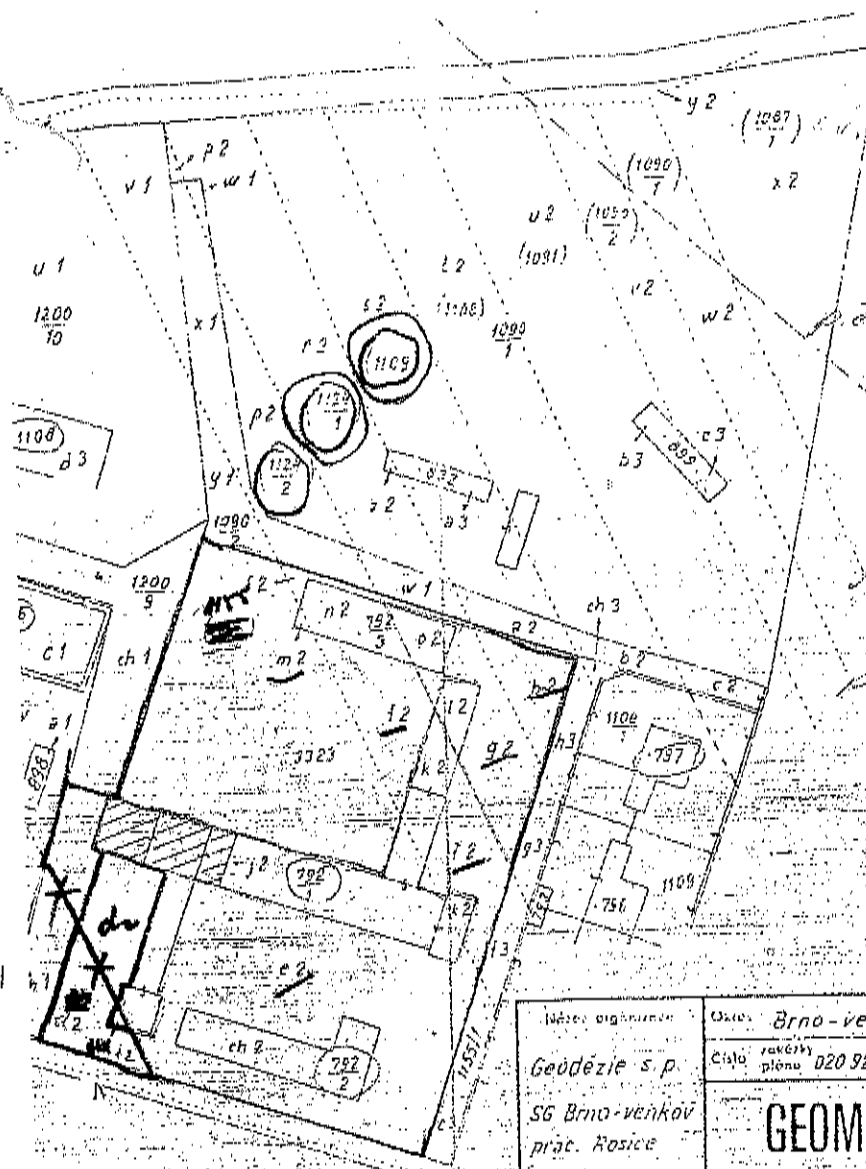

p.č. 1108
 p.č. 1109
 p.č. 1120
 p.č. 1121
 p.č. 1122
 p.č. 1106
 p.č. 1109
 p.č. 1108
 p.č. 757
 p.č. 756
 p.č. 782
 p.č. 783
 p.č. 784
 p.č. 785
 p.č. 786
 p.č. 787
 p.č. 788
 p.č. 789
 p.č. 790
 p.č. 791
 p.č. 792
 p.č. 793
 p.č. 794
 p.č. 795
 p.č. 796
 p.č. 797
 p.č. 798
 p.č. 799
 p.č. 800
 p.č. 801
 p.č. 802
 p.č. 803
 p.č. 804
 p.č. 805
 p.č. 806
 p.č. 807
 p.č. 808
 p.č. 809
 p.č. 810
 p.č. 811
 p.č. 812
 p.č. 813
 p.č. 814
 p.č. 815
 p.č. 816
 p.č. 817
 p.č. 818
 p.č. 819
 p.č. 820
 p.č. 821
 p.č. 822
 p.č. 823
 p.č. 824
 p.č. 825
 p.č. 826
 p.č. 827
 p.č. 828
 p.č. 829
 p.č. 830
 p.č. 831
 p.č. 832
 p.č. 833
 p.č. 834
 p.č. 835
 p.č. 836
 p.č. 837
 p.č. 838
 p.č. 839
 p.č. 840
 p.č. 841
 p.č. 842
 p.č. 843
 p.č. 844
 p.č. 845
 p.č. 846
 p.č. 847
 p.č. 848
 p.č. 849
 p.č. 850
 p.č. 851
 p.č. 852
 p.č. 853
 p.č. 854
 p.č. 855
 p.č. 856
 p.č. 857
 p.č. 858
 p.č. 859
 p.č. 860
 p.č. 861
 p.č. 862
 p.č. 863
 p.č. 864
 p.č. 865
 p.č. 866
 p.č. 867
 p.č. 868
 p.č. 869
 p.č. 870
 p.č. 871
 p.č. 872
 p.č. 873
 p.č. 874
 p.č. 875
 p.č. 876
 p.č. 877
 p.č. 878
 p.č. 879
 p.č. 880
 p.č. 881
 p.č. 882
 p.č. 883
 p.č. 884
 p.č. 885
 p.č. 886
 p.č. 887
 p.č. 888
 p.č. 889
 p.č. 890
 p.č. 891
 p.č. 892
 p.č. 893
 p.č. 894
 p.č. 895
 p.č. 896
 p.č. 897
 p.č. 898
 p.č. 899
 p.č. 900
 p.č. 901
 p.č. 902
 p.č. 903
 p.č. 904
 p.č. 905
 p.č. 906
 p.č. 907
 p.č. 908
 p.č. 909
 p.č. 910
 p.č. 911
 p.č. 912
 p.č. 913
 p.č. 914
 p.č. 915
 p.č. 916
 p.č. 917
 p.č. 918
 p.č. 919
 p.č. 920
 p.č. 921
 p.č. 922
 p.č. 923
 p.č. 924
 p.č. 925
 p.č. 926
 p.č. 927
 p.č. 928
 p.č. 929
 p.č. 930
 p.č. 931
 p.č. 932
 p.č. 933
 p.č. 934
 p.č. 935
 p.č. 936
 p.č. 937
 p.č. 938
 p.č. 939
 p.č. 940
 p.č. 941
 p.č. 942
 p.č. 943
 p.č. 944
 p.č. 945
 p.č. 946
 p.č. 947
 p.č. 948
 p.č. 949
 p.č. 950
 p.č. 951
 p.č. 952
 p.č. 953
 p.č. 954
 p.č. 955
 p.č. 956
 p.č. 957
 p.č. 958
 p.č. 959
 p.č. 960
 p.č. 961
 p.č. 962
 p.č. 963
 p.č. 964
 p.č. 965
 p.č. 966
 p.č. 967
 p.č. 968
 p.č. 969
 p.č. 970
 p.č. 971
 p.č. 972
 p.č. 973
 p.č. 974
 p.č. 975
 p.č. 976
 p.č. 977
 p.č. 978
 p.č. 979
 p.č. 980
 p.č. 981
 p.č. 982
 p.č. 983
 p.č. 984
 p.č. 985
 p.č. 986
 p.č. 987
 p.č. 988
 p.č. 989
 p.č. 990
 p.č. 991
 p.č. 992
 p.č. 993
 p.č. 994
 p.č. 995
 p.č. 996
 p.č. 997
 p.č. 998
 p.č. 999
 p.č. 1000

46 Brno 670 00

Geodézie s.p.	Brno-venkov	Ivančice	Kat. území Ivančice
SG Brno-venkov	Číslo katastr. plánu 020 923-36-22	Mapový list č. MK 6-4/12	Číslo podrobného měřičního záznamu 307
prac. Rosice	GEOMETRICKÝ PLÁN		
			pro majetkoprávní vypořádání areálu Podchochovka
Zeměpisná	Vydání	Ověřil	Potvrdil
Dne	Dne 28. 4. 1990	Dne 28. 4. 1990	Dne 28. 4. 1990
	Visňarová	Ing. Noga	Ing. Noga
Název hranice bys v příloze označené	Náležitosti o přesnosti odpovídá předpisům		
307, plotem, rozhr. kultura	Soulad s měřičními předpisy a s úd. evidence nemovitosti ze pozem.		
Výměra vypočtená	GEODÉZIE BRNO, s.r.o. ústředí po Sídlo: Brno, ul. Dr. J. Štrob. 1 Převodník: Brno 602 01 Ivančice, Komenského n.		
Souřadnice bodů zrovnávacích ústří v osách měřičské sítě jsou uloženy ve výšebně dokumentaci	Podpis, razítka		

Výšebně měřičské a kartografické pracoviště Brno

VÝKAZ VÝMĚR PODLE EVIDENCE NEMOV.

Dosavadní stav						Nový stav		Porovnání se stavem evidence právních vztahů				Příjemce			
Parcelní číslo	Výměra		Druh pozemku	Parcelní číslo	Výměra		Druh pozemku	Nabyvatel	Kvalita výměry	Parcelní číslo			Výměra dílu		
	ha	m ²			ha	m ²				v PK	v EN		Číslo listu vlast.	ha	m ²
st. 898		47	jina st. zast. pl.	st. 898		47	jina st. zast. pl.	1	0	1155		2535		47	B
st. 896		7.04	"	st. 896		7.04	"	1	0	1158		1		1.35	
										1155		2535			
1200/10		61.82	man. pr. zast. pl.	1200/10		61.82	man. pr. zast. pl.	1	0	1166		2535			
										1161		2535		3	
										1152		2535		1.94	
										1147		2543		1.35	
										1142		2208		58	O
										1139		2090			P
										3158/2		2535		3.14	R
										1167		2090		8	S
										1158		1		7.11	T
										1155		2535		37.20	U
										1124/2		2535		3.65	V
														61.82	
1090/2		10.60	ost. kom. ost. pl.	1090/2		10.60	ost. kom. ost. pl.	1	0	1124/1		1925		1.37	W
										1124/2		2535		4.68	X
										1090/2		2535		1.69	Y
										1109		1925		1.12	Z
										1108		2535		1.00	b2
										1091		2535		74	c2
														10.60	
3323		55.81	man. pr. ost. pl.	3323		55.81	man. pr. ost. pl.	1	0	1158	1158	1		2.26	1158
										1155		2535		40.45	e
										1124/2		2535		7.10	f
										1124/1		1925		4.82	g
										1109		1925		2.18	h
														56.81	
st. 792/1		12.16	jina st. zast. pl.	st. 792/1		12.16	jina st. zast. pl.	1	1	1158	1158	1		7	1158
										1155		2535		9.61	J
										1124/2		2535		1.90	K
										1124/1		1925		58	L
														12.16	
st. 792/2		3.13	"	st. 792/2		3.13	"	1	1	1155		2535		3.13	C
st. 792/3		2.52	"	st. 792/3		2.52	"	1	1	1155		2535		4	F
										1124/2		2535		1.60	I
										1124/1		1925		38	M
														2.82	

Pozemkový fond České republiky

Sídlo: Praha 3, Hušinecká 1024/11a, PSČ 130 00

zastoupený Ing. Janem Ševčíkem, vedoucím územního pracoviště v Brně,

adresa: Brno, Hroznová 17, PSČ 603 00,

IČ: 45797072, DIČ: CZ 45797072

Zapsán v obchodním rejstříku vedeném Městským soudem v Praze, odd. A, vložka 6664

Bankovní spojení: GE Money Bank, a.s., obchodní místo GEMB a.s. Brno – Křížová 18, 60300 Brno,

(dále jen "pronajimatel")

- na straně jedné -

a

obchodní firma: **Klas Neslovice, s.r.o.**

Sídlo: Neslovice 277, PSČ 664 91

IČ: 49973312

DIČ: CZ49973312

Zapsána v obchodním rejstříku vedeném Krajským soudem v Brně, odd. C, vl. 13787

Osoba oprávněná jednat za právnickou osobu: Ing. František Kadlec, jednatel

(dále jen "nájemce")

- na straně druhé -

uzavírají tento

**dodatek č. 5
k nájemní smlouvě č. 128N03/23**

Čl. I

Smluvní strany uzavřely dne 25.6.2003 nájemní smlouvu č. 128N03/23 (dále jen "smlouva").

Čl. II

1) Dne 4.10.2005 nabyla vlastnické právo k nemovitosti ve vlastnictví státu vedené u Katastrálního úřadu pro Jihomoravský kraj se sídlem v Brně, katastrálního pracoviště Brno-venkov:

obec	kat. území	druh evidence	parcela č.	výměra	druh pozemku
Hlína	Hlína u Ivančic	Katastr nemovitostí	500/115	1182	orná půda

třetí osoba pan Miroslav Kulhavý, bytem
smlouvy č. 24PR05/23.

l, na základě

Ode dne podání návrhu na vklad smlouvy na katastrální úřad nenáleží pronajimateli nájemné.

2) Smluvní strany se dohodly na tom, že se ode dne 18.10.2005 rozšiřuje předmět nájmu o nemovitost vedenou u Katastrálního úřadu pro Jihomoravský kraj se sídlem v Brně, katastrálního pracoviště Brno-venkov:

obec	kat. území	druh evidence	parcela č.	výměra
Ivančice	Ivančice	Pozemek ve zjednodušené evidenci – parcela původ pozemkový katastr (PK)	3032/1	3599

Nedílnou součástí tohoto dodatku je soupis popisných informací katastru nemovitostí, který tvoří přílohu č. 1 tohoto dodatku.

Čl. III

Smluvní strany se dohodly na tom, že s ohledem na skutečnosti uvedené v čl. II tohoto dodatku se nově stanovuje od 15.3.2005 výše ročního nájemného na částku **61 833,- Kč** (slovy: šedesátjedentisícosmsetřicet čtyři koruny české).

K 1.10.2006 je nájemce povinen zaplatit částku 61 812,- Kč (slovy: šedesátjedentisícosmsetdvánáct korun českých).

Čl. IV

Tento dodatek nabývá platnosti a účinnosti dnem podpisu oběma smluvními stranami.

Čl. V

Tento dodatek je vyhotoven ve třech stejnopisech, z nichž každý má platnost originálu.

Čl. VI

Smluvní strany po přečtení tohoto dodatku prohlašují, že s jeho obsahem souhlasí a že je shodným projevem jejich vážné a svobodné vůle a na důkaz toho připojují své podpisy.

V Brně dne 18.10.2005

Klas Neslovice, s.r.o
Neslovice 277, PSČ 664 91

-1-

.....
Pozemkový fond České republiky
vedoucí územního pracoviště
Ing. Jan Ševčík
pronajímatel

.....
Klas Neslovice, s.r.o.
Ing. František Kadlec
nájemce

Za správnost ÚP: Věra Slezáková
Věra Slezáková

Vyhотовeno: 18.10.05

Obec:
Kat. území: 655724 Ivančice

INFORMACE O PARCELE ČÍSLO 3032/1
PARCELA VE ZJEDNODUŠENÉ EVIDENCI - POZEMKOVÝ KATASTR

VÝMĚRA	3599 m ²
DRUH POZEMKU	-
PARCELA V KN	-
POL. VÝKAZU ZMĚN	2211/03
LIST MAPY	-

VLASTNÍK 60000 Úřad pro zastupování státu ve věcech majetkových Kodaňská 14

Pozemkový fond České republiky

Sídlo: Praha 3, Husinecká 1024/11a, PSČ 130 00

zastoupený Ing. Janem Ševčíkem, vedoucím územního pracoviště v Brně,

adresa: Brno, Hroznová 17, PSČ 603 00,

IČ: 45797072, DIČ: CZ 45797072

Zapsán v obchodním rejstříku vedeném Městským soudem v Praze, odd. A, vložka 6664

Bankovní spojení: GEM Money Bank, a.s., obchodní místo GEMB a.s. Brno – Křížová 18, 60300

Brno,

(dále jen "pronajímatel")

- na straně jedné -

a

obchodní firma: **Klas Neslovice, s.r.o.**

Sídlo: Neslovice 277, PSČ 664 91

IČ: 49973312

DIČ: CZ49973312

Zapsána v obchodním rejstříku vedeném Krajským soudem v Brně, odd. C, vl. 13787

Osoba oprávněná jednat za právnickou osobu: Ing. František Kadlec, jednatel

(dále jen "nájemce")

- na straně druhé -

uzavírají tento

dodatek č. 6 k nájemní smlouvě č. 128N03/23

Čl. I

Smluvní strany uzavřely dne 25.6.2003 nájemní smlouvu č. 128N03/23 (dále jen "smlouva").

Čl. II

1) Dne 28.1.2005 nabyla vlastnické právo k nemovitostem ve vlastnictví státu vedeným u Katastrálního úřadu pro Jihomoravský kraj se sídlem v Brně, katastrálního pracoviště Brno-venkov:

obec	kat. území	druh evidence	parcela č.
Ivančice	Ivančice	Pozemek ve zjednodušené evidenci – parcela původ pozemkový katastr (PK)	968
Ivančice	Ivančice	Pozemek ve zjednodušené evidenci – parcela původ pozemkový katastr (PK)	1118
Ivančice	Ivančice	Pozemek ve zjednodušené evidenci – parcela původ pozemkový katastr (PK)	1119
Ivančice	Ivančice	Pozemek ve zjednodušené evidenci – parcela původ pozemkový katastr (PK)	1122
Ivančice	Ivančice	Pozemek ve zjednodušené evidenci – parcela původ pozemkový katastr (PK)	1246/1
Ivančice	Ivančice	Pozemek ve zjednodušené evidenci – parcela původ pozemkový katastr (PK)	1338/2
Ivančice	Ivančice	Pozemek ve zjednodušené evidenci – parcela původ pozemkový katastr (PK)	1358
Ivančice	Ivančice	Pozemek ve zjednodušené evidenci – parcela původ pozemkový katastr (PK)	1383
Ivančice	Ivančice	Pozemek ve zjednodušené evidenci – parcela původ pozemkový katastr (PK)	1390
Ivančice	Ivančice	Pozemek ve zjednodušené evidenci – parcela původ pozemkový katastr (PK)	1391
Ivančice	Ivančice	Pozemek ve zjednodušené evidenci – parcela původ pozemkový katastr (PK)	1393

U.

Dih-jk

Ivančice	Ivančice	Pozemek ve zjednodušené evidenci – parcela původ pozemkový katastr (PK)	1405
Ivančice	Ivančice	Pozemek ve zjednodušené evidenci – parcela původ pozemkový katastr (PK)	1408
Ivančice	Ivančice	Pozemek ve zjednodušené evidenci – parcela původ pozemkový katastr (PK)	1410
Ivančice	Ivančice	Pozemek ve zjednodušené evidenci – parcela původ pozemkový katastr (PK)	1413/2
Ivančice	Ivančice	Pozemek ve zjednodušené evidenci – parcela původ pozemkový katastr (PK)	1444/1
Ivančice	Ivančice	Pozemek ve zjednodušené evidenci – parcela původ pozemkový katastr (PK)	1444/5
Ivančice	Ivančice	Pozemek ve zjednodušené evidenci – parcela původ pozemkový katastr (PK)	1472
Ivančice	Ivančice	Pozemek ve zjednodušené evidenci – parcela původ pozemkový katastr (PK)	2081
Ivančice	Ivančice	Pozemek ve zjednodušené evidenci – parcela původ pozemkový katastr (PK)	2082
Ivančice	Ivančice	Pozemek ve zjednodušené evidenci – parcela původ pozemkový katastr (PK)	2083
Ivančice	Ivančice	Pozemek ve zjednodušené evidenci – parcela původ pozemkový katastr (PK)	2086
Ivančice	Ivančice	Pozemek ve zjednodušené evidenci – parcela původ pozemkový katastr (PK)	2756
Ivančice	Ivančice	Pozemek ve zjednodušené evidenci – parcela původ pozemkový katastr (PK)	2940/2

třetí osoba pan RNDr. Martin Tichý, bytem
smlouvy č. 1009710423.

na základě

Ode dne podání návrhu na vklad smlouvy na katastrální úřad nenáleží pronajímateli nájemnė.

2) Dne 22.12.2005 nabyla vlastnické právo k nemovitostem ve vlastnictví státu vedeným u Katastrálního úřadu pro Jihomoravský kraj se sídlem v Brně, katastrálního pracoviště Brno-venkov:

obec	kat. území	druh evidence	parcela č.
Hlína	Hlína u Ivančic	Katastr nemovitostí	500/116
Hlína	Hlína u Ivančic	Katastr nemovitostí	500/114
Hlína	Hlína u Ivančic	Katastr nemovitostí	485/9

třetí osoba pan Ing. Karel Picka, bytem
82PR05/23.

na základě smlouvy č.

Ode dne podání návrhu na vklad smlouvy na katastrální úřad nenáleží pronajímateli nájemnė.

3) Dne 3.2.2006 nabyla vlastnické právo k nemovitostem ve vlastnictví státu vedeným u Katastrálního úřadu pro Jihomoravský kraj se sídlem v Brně, katastrálního pracoviště Brno-venkov:

obec	kat. území	druh evidence	parcela č.
Ivančice	Kounické Předměstí	Pozemek ve zjednodušené evidenci – parcela původ pozemkový katastr (PK)	677
Ivančice	Kounické Předměstí	Pozemek ve zjednodušené evidenci – parcela původ pozemkový katastr (PK)	697/2
Ivančice	Kounické Předměstí	Pozemek ve zjednodušené evidenci – parcela původ pozemkový katastr (PK)	698/2
Ivančice	Kounické Předměstí	Pozemek ve zjednodušené evidenci – parcela původ pozemkový katastr (PK)	724
Ivančice	Kounické Předměstí	Pozemek ve zjednodušené evidenci – parcela původ pozemkový katastr (PK)	727/2
Ivančice	Kounické Předměstí	Pozemek ve zjednodušené evidenci – parcela původ pozemkový katastr (PK)	728
Ivančice	Kounické Předměstí	Pozemek ve zjednodušené evidenci – parcela původ pozemkový katastr (PK)	733
Ivančice	Kounické Předměstí	Pozemek ve zjednodušené evidenci – parcela původ pozemkový katastr (PK)	737

Handwritten signature

Ivančice	Kounické Předměstí	Pozemek ve zjednodušené evidenci – parcela původ pozemkový katastr (PK)	799
Ivančice	Kounické Předměstí	Pozemek ve zjednodušené evidenci – parcela původ pozemkový katastr (PK)	847/1
Ivančice	Kounické Předměstí	Pozemek ve zjednodušené evidenci – parcela původ pozemkový katastr (PK)	1625/1
Ivančice	Kounické Předměstí	Pozemek ve zjednodušené evidenci – parcela původ pozemkový katastr (PK)	1625/2

třetí osoba pan Ing. František Kadlec, bytem
1012680523.

na základě smlouvy č.

Ode dne podání návrhu na vklad smlouvy na katastrální úřad nenáleží pronajímateli nájemné.

4) Dne 16.3.2006 nabyla vlastnické právo k nemovitosti ve vlastnictví státu vedené u Katastrálního úřadu pro Jihomoravský kraj se sídlem v Brně, katastrálního pracoviště Brno-venkov:

obec	kat. území	druh evidence	parcela č.
Ivančice	Kounické Předměstí	Pozemek ve zjednodušené evidenci – parcela původ pozemkový katastr (PK)	282/1

třetí osoba pan Tomáš Sysel,

na základě smlouvy č. 1011680523.

Ode dne podání návrhu na vklad smlouvy na katastrální úřad nenáleží pronajímateli nájemné.

Čl. III

Smluvní strany se dohodly na tom, že s ohledem na skutečnosti uvedené v čl. II tohoto dodatku se nově stanovuje výše ročního nájemného na částku **44 263,- Kč** (slovy: čtyřicetčtyřítisícdevětšedesát tři koruny české).

K 1.10.2006 je nájemce povinen zaplatit částku 33 943,- Kč (slovy: třicetřítisícdevětsetčtyřicet tři koruny české).

Výpočet nájemného a výpočet splátky k 1.10.2006 tvoří přílohu č. 1 tohoto dodatku a je jeho nedílnou součástí.

Čl. IV

Tento dodatek nabývá platnosti a účinnosti dnem podpisu oběma smluvními stranami.

Čl. V

Tento dodatek je vyhotoven ve třech stejnopisech, z nichž každý má platnost originálu.

[Handwritten signatures]

Čl.VI

Smluvní strany po přečtení tohoto dodatku prohlašují, že s jeho obsahem souhlasí a že je shodným projevem jejich vážné a svobodné vůle a na důkaz toho připojují své podpisy.

V Brně dne 21.3.2006

Klas Neslovice, s.r.o.
Neslovice 277, PSČ 664 01

.....
Pozemkový fond České republiky
vedoucí územního pracoviště
Ing. Jan Ševčík
pronajímatel

.....
Klas Neslovice, s.r.o..
Ing. František Kadlec
nájemce

Za správnost ÚP: Věra Slezáková

Věra Slezáková

Příloha k nájemní smlouvě č: 128N03/23

Uzavřeno: 25.6.2003 0:00:00

Klas Neslovice, s.r.o.

Účinná od: 25.6.2003 0:00:00

Neslovice 277

Variabilní symbol: 12810323

Roční splátka: 95649,0000

Neslovice

21.3.2006

<u>katastr</u>	<u>parcely</u>	<u>díl</u>	<u>parskup</u>	<u>kultura</u>	<u>LV</u>	<u>ccna za ha</u>	<u>výměra</u>	<u>procento</u>	<u>Nájem</u>
Hlína u Ivančic									
	435 0	0	2	7	10 002	31 700,00 Kč	389	1,00	12,33 Kč
	463 35	0	2	2	10 002	31 700,00 Kč	480	1,00	15,22 Kč
	463 36	0	2	2	10 002	31 700,00 Kč	647	1,00	20,51 Kč
	463 37	0	2	2	10 002	31 700,00 Kč	23	1,00	0,73 Kč
	463 38	0	2	2	10 002	31 700,00 Kč	42	1,00	1,33 Kč
	463 39	0	2	2	10 002	31 700,00 Kč	22	1,00	0,70 Kč
	486 4	0	2	2	10 002	31 700,00 Kč	566	1,00	17,94 Kč
	489 35	0	2	14	10 002	31 700,00 Kč	108	1,00	3,42 Kč
	490 3	0	2	14	10 002	31 700,00 Kč	707	1,00	22,41 Kč
	491 8	0	2	2	10 002	31 700,00 Kč	1431	1,00	45,36 Kč
	496 2	0	2	14	10 002	31 700,00 Kč	66	1,00	2,09 Kč
	498 2	0	2	14	10 002	31 700,00 Kč	69	1,00	2,19 Kč
	499 11	0	2	14	10 002	31 700,00 Kč	285	1,00	9,03 Kč
	500 110	0	2	2	10 002	31 700,00 Kč	2	1,00	0,06 Kč
	500 111	0	2	2	10 002	31 700,00 Kč	117	1,00	3,71 Kč
	500 112	0	2	2	10 002	31 700,00 Kč	129	1,00	4,09 Kč
	500 113	0	2	2	10 002	31 700,00 Kč	81	1,00	2,57 Kč
	549 1	0	2	2	10 002	31 700,00 Kč	7253	1,00	229,92 Kč
	564 2	0	2	2	10 002	31 700,00 Kč	202	1,00	6,40 Kč
	564 5	0	2	2	10 002	31 700,00 Kč	376	1,00	11,92 Kč
	573 42	0	2	2	10 002	31 700,00 Kč	694	1,00	22,00 Kč
	573 43	0	2	2	10 002	31 700,00 Kč	843	1,00	26,72 Kč
	573 44	0	2	2	10 002	31 700,00 Kč	1125	1,00	35,66 Kč
	573 45	0	2	2	10 002	31 700,00 Kč	375	1,00	11,89 Kč
	615 85	0	2	2	10 002	31 700,00 Kč	3654	1,00	115,83 Kč
						19686	62 404,62 Kč		624,05 Kč

Ivančice

	550 2	0	5	0	10 002	89 300,00 Kč	2101	1,00	187,62 Kč
	583 0	0	5	0	10 002	89 300,00 Kč	5250	1,00	468,83 Kč
	592 1	0	5	0	10 002	89 300,00 Kč	2950	1,00	263,44 Kč
	624 0	0	5	0	10 002	89 300,00 Kč	34377	1,00	3 069,87 Kč
	637 0	0	5	0	10 002	89 300,00 Kč	29367	1,00	2 622,47 Kč
	640 0	0	5	0	10 002	89 300,00 Kč	2305	1,00	205,84 Kč
	653 2	0	5	0	10 002	89 300,00 Kč	295	1,00	26,34 Kč
	654 0	0	5	0	10 002	89 300,00 Kč	263	1,00	23,49 Kč
	673 0	0	5	0	10 002	89 300,00 Kč	1226	1,00	109,48 Kč
	674 1	0	5	0	10 002	89 300,00 Kč	1201	1,00	107,25 Kč
	848 0	0	5	0	10 002	89 300,00 Kč	9697	1,00	865,94 Kč
	866 3	0	5	0	10 002	89 300,00 Kč	2397	1,00	214,05 Kč
	869 0	0	5	0	10 002	89 300,00 Kč	14661	1,00	1 309,23 Kč
	874 0	0	5	0	10 002	89 300,00 Kč	7022	1,00	627,06 Kč
	877 1	0	5	0	10 002	89 300,00 Kč	1708	1,00	152,52 Kč
	878 0	0	5	0	10 002	89 300,00 Kč	4104	1,00	366,49 Kč
	1 086 0	0	5	0	10 002	89 300,00 Kč	5787	1,00	516,78 Kč
	1 093 1	0	5	0	10 002	89 300,00 Kč	2484	1,00	221,82 Kč
	1 093 2	0	5	0	10 002	89 300,00 Kč	2628	1,00	234,68 Kč
	1 106 0	0	5	0	10 002	89 300,00 Kč	1599	1,00	142,79 Kč
část	1 109 0	0	5	0	10 002	89 300,00 Kč	3055	1,00	272,81 Kč
	1 109 0	0	2	5	10 002	89 300,00 Kč	240	1,00	21,43 Kč
	1 110 0	0	5	0	10 002	89 300,00 Kč	820	1,00	73,23 Kč
	1 111 0	0	5	0	10 002	89 300,00 Kč	2089	1,00	186,55 Kč
část	1 124 1	0	5	0	10 002	89 300,00 Kč	2341	1,00	209,05 Kč

Variabilní symbol: 12810323

Účinná od: 25.6.2003 0:00:00

Neslovice 277

21.3.2006

Roční splátka: 95649,0000

Neslovice

<u>katastr</u>	<u>parcely /</u>	<u>díl</u>	<u>parskup</u>	<u>kultura</u>	<u>LV</u>	<u>cena za ha</u>	<u>výměra</u>	<u>procento</u>	<u>Nájem</u>
část	1 166 0	0	5	0	10 002	89 300,00 Kč	16653	1,00	1 487,11 Kč
	1 170 0	0	5	0	10 002	89 300,00 Kč	833	1,00	74,39 Kč
	1 250 0	0	5	0	10 002	89 300,00 Kč	15631	1,00	1 395,85 Kč
	1 253 0	0	5	0	10 002	89 300,00 Kč	15183	1,00	1 355,84 Kč
	1 292 0	0	5	0	10 002	89 300,00 Kč	6488	1,00	579,38 Kč
	1 305 0	0	5	0	10 002	89 300,00 Kč	773	1,00	69,03 Kč
	1 331 2	0	5	0	10 002	89 300,00 Kč	115	1,00	10,27 Kč
	1 371 1	0	5	0	10 002	89 300,00 Kč	1723	1,00	153,86 Kč
	1 382 0	0	5	0	10 002	89 300,00 Kč	3723	1,00	332,46 Kč
	1 425 0	0	5	0	10 002	89 300,00 Kč	2122	1,00	189,49 Kč
	1 476 0	0	5	0	10 002	89 300,00 Kč	2061	1,00	184,05 Kč
	1 791 0	0	5	0	10 002	89 300,00 Kč	3496	1,00	312,19 Kč
	1 811 0	0	5	0	10 002	89 300,00 Kč	3226	1,00	288,08 Kč
	1 912 1	0	5	0	10 002	89 300,00 Kč	2870	1,00	256,29 Kč
	2 256 1	0	5	0	10 002	89 300,00 Kč	5493	1,00	490,52 Kč
	2 259 0	0	5	0	10 002	89 300,00 Kč	2025	1,00	180,83 Kč
	2 264 0	0	5	0	10 002	89 300,00 Kč	2136	1,00	190,74 Kč
	2 296 0	0	5	0	10 002	89 300,00 Kč	1899	1,00	169,58 Kč
	2 431 0	0	5	0	10 002	89 300,00 Kč	3986	1,00	355,95 Kč
	2 437 0	0	5	0	10 002	89 300,00 Kč	3255	1,00	290,67 Kč
	2 440 0	0	5	0	10 002	89 300,00 Kč	1644	1,00	146,81 Kč
	2 459 0	0	5	0	10 002	89 300,00 Kč	2266	1,00	202,35 Kč
	2 647 0	0	5	0	10 002	89 300,00 Kč	4622	1,00	412,74 Kč
	2 757 0	0	5	0	10 002	89 300,00 Kč	3334	1,00	297,73 Kč
	2 802 0	0	5	0	10 002	89 300,00 Kč	13386	1,00	1 195,37 Kč
	2 827 1	0	5	0	10 002	89 300,00 Kč	4208	1,00	375,77 Kč
	2 827 2	0	5	0	10 002	89 300,00 Kč	3753	1,00	335,14 Kč
	2 828 0	0	5	0	10 002	89 300,00 Kč	8104	1,00	723,69 Kč
	2 853 0	0	5	0	10 002	89 300,00 Kč	38078	1,00	3 400,37 Kč
	2 854 0	0	5	0	10 002	89 300,00 Kč	723	1,00	64,56 Kč
	2 857 0	0	5	0	10 002	89 300,00 Kč	6118	1,00	546,34 Kč
	2 940 1	0	5	0	10 002	89 300,00 Kč	31287	1,00	2 793,93 Kč
	2 945 0	0	5	0	10 002	89 300,00 Kč	3647	1,00	325,68 Kč
	2 946 0	0	5	0	10 002	89 300,00 Kč	910	1,00	81,26 Kč
	2 947 0	0	5	0	10 002	89 300,00 Kč	248	1,00	22,15 Kč
	2 949 0	0	5	0	10 002	89 300,00 Kč	342	1,00	30,54 Kč
	2 950 0	0	5	0	10 002	89 300,00 Kč	5855	1,00	522,85 Kč
	3 018 1	0	5	0	10 002	89 300,00 Kč	7551	1,00	674,30 Kč
	3 018 10	0	5	0	10 002	89 300,00 Kč	8870	1,00	792,09 Kč
	3 018 11	0	5	0	10 002	89 300,00 Kč	760	1,00	67,87 Kč
	3 018 2	0	5	0	10 002	89 300,00 Kč	5858	1,00	523,12 Kč
	3 018 3	0	5	0	10 002	89 300,00 Kč	7256	1,00	647,96 Kč
3 018 4	0	5	0	10 002	89 300,00 Kč	8246	1,00	736,37 Kč	
3 018 5	0	5	0	10 002	89 300,00 Kč	7960	1,00	710,83 Kč	
3 018 6	0	5	0	10 002	89 300,00 Kč	620	1,00	55,37 Kč	
3 018 7	0	5	0	10 002	89 300,00 Kč	6012	1,00	536,87 Kč	
3 018 8	0	5	0	10 002	89 300,00 Kč	890	1,00	79,48 Kč	
3 027 2	0	5	0	10 002	89 300,00 Kč	3415	1,00	304,96 Kč	
3 032 1	0	5	0	60 000	89 300,00 Kč	3599	1,00	321,39 Kč	
3 032 2	0	5	0	10 002	89 300,00 Kč	2402	1,00	214,50 Kč	
3 034 1	0	5	0	10 002	89 300,00 Kč	4774	1,00	426,32 Kč	
3 036 1	0	5	0	10 002	89 300,00 Kč	17650	1,00	1 576,15 Kč	
3 036 2	0	5	0	10 002	89 300,00 Kč	5487	1,00	489,99 Kč	
3 036 3	0	5	0	10 002	89 300,00 Kč	2518	1,00	224,86 Kč	
3 074 0	0	5	0	10 002	89 300,00 Kč	11355	1,00	1 014,00 Kč	
3 078 0	0	5	0	10 002	89 300,00 Kč	11614	1,00	1 037,13 Kč	

část

Hloha k nájemní smlouvě č: 128N03/23 Uzavřeno: 25.6.2003 0:00:00 Klas Neslovice, s.r.o.
 Variabilní symbol: 12810323 Účinná od: 25.6.2003 0:00:00 Neslovice 277
 1.3.2006 Roční splátka: 95649,0000 Neslovice

Katastr	parcela /	díl	parskup	kultura	LV	cena za ha	výměra	procento	Nájem
						<u>479020</u>	<u>4 277 648,60 Kč</u>		<u>42 776,49 Kč</u>
ounické Předměstí									
	734 0	0	5	0	10 002	45 800,00 Kč	5668	1,00	259,59 Kč
	847 2	0	5	0	10 002	45 800,00 Kč	155	1,00	7,10 Kč
	1 723 0	0	5	0	10 002	45 800,00 Kč	3712	1,00	170,01 Kč
	1 785 0	0	5	0	10 002	45 800,00 Kč	3194	1,00	146,29 Kč
	2 467 1	0	5	0	10 002	45 800,00 Kč	1695	1,00	77,63 Kč
						<u>14424</u>	<u>66 061,92 Kč</u>		<u>660,62 Kč</u>
Neslovice									
	1 212 3	0	5	0	10 002	67 200,00 Kč	985	1,00	66,19 Kč
	2 226 2	0	2	2	10 002	67 200,00 Kč	316	1,00	21,24 Kč
						<u>1301</u>	<u>8 742,72 Kč</u>		<u>87,43 Kč</u>
Tetčice									
	97 0	0	5	0	10 002	86 600,00 Kč	1327	1,00	114,92 Kč
						<u>1327</u>	<u>11 491,82 Kč</u>		<u>114,92 Kč</u>
CELKEM:						<u>515758</u>	<u>4 426 349,68 Kč</u>		<u>44 263,00 Kč</u>

Poštovní
 Podací
 Podací č.
 Cena
 Česká pošta
 IČ 47114
 CEEBA POS
 Účel plá

Slovy
 Adresa m.
 Pozemí
 Územní
 Kotlářská
 Č. účtu
 V. symbol
 S. symbol
 Odesílatel

Výpočet dodatku pro nájemní smlouvu 128N03/23

21.3.2006

<u>katastr</u>	<u>parcelsa</u>	<u>/</u>	<u>parskup</u>	<u>vymera</u>	<u>Datum Vydání</u>	<u>Datum Přidání</u>	<u>Dny</u>	<u>Částka</u>
	0							
Hlína u Ivančic	435	0	2	389			365	12,3
Ivančice	550	2	5	2 101			365	187,6
Ivančice	583	0	5	5 250			365	468,8
Ivančice	592	1	5	2 950			365	263,4
Ivančice	624	0	5	34 377			365	3 069,8
Ivančice	637	0	5	29 367			365	2 622,4
Ivančice	640	0	5	2 305			365	205,8
Ivančice	653	2	5	295			365	26,3
Ivančice	654	0	5	263			365	23,4
Ivančice	673	0	5	1 226			365	109,4
Ivančice	674	1	5	1 201			365	107,2
Ivančice	848	0	5	9 697			365	865,9
Ivančice	866	3	5	2 397			365	214,0
Ivančice	869	0	5	14 661			365	1 309,2
Ivančice	874	0	5	7 022			365	627,0
Ivančice	877	1	5	1 708			365	152,5
Ivančice	878	0	5	4 104			365	366,4
Ivančice	1 086	0	5	5 787			365	516,7
Ivančice	1 093	1	5	2 484			365	221,8
Ivančice	1 093	2	5	2 628			365	234,6
Ivančice	1 106	0	5	1 599			365	142,7
Ivančice	1 109	0	5	3 055			365	272,8
Ivančice	1 109	0	2	240			365	21,4
Ivančice	1 110	0	5	820			365	73,2
Ivančice	1 111	0	5	2 089			365	186,5
Ivančice	1 124	1	5	2 341			365	209,0
Ivančice	1 166	0	5	16 653			365	1 487,1
Ivančice	1 170	0	5	833			365	74,3
Ivančice	1 250	0	5	15 631			365	1 395,8
Ivančice	1 253	0	5	15 183			365	1 355,8
Ivančice	1 292	0	5	6 488			365	579,3
Ivančice	1 305	0	5	773			365	69,0
Ivančice	1 331	2	5	115			365	10,2
Ivančice	1 371	1	5	1 723			365	153,8
Ivančice	1 382	0	5	3 723			365	332,4
Ivančice	1 425	0	5	2 122			365	189,4
Ivančice	1 476	0	5	2 061			365	184,0
Ivančice	1 791	0	5	3 496			365	312,1
Ivančice	1 811	0	5	3 226			365	288,0
Ivančice	1 912	1	5	2 870			365	256,2
Ivančice	2 256	1	5	5 493			365	490,5
Ivančice	2 259	0	5	2 025			365	180,8
Ivančice	2 264	0	5	2 136			365	190,7
Ivančice	2 296	0	5	1 899			365	169,5
Ivančice	2 431	0	5	3 986			365	355,9
Ivančice	2 437	0	5	3 255			365	290,6
Ivančice	2 440	0	5	1 644			365	146,8
Ivančice	2 459	0	5	2 266			365	202,3
Ivančice	2 647	0	5	4 622			365	412,7
Ivančice	2 757	0	5	3 334			365	297,7
Ivančice	2 802	0	5	13 386			365	1 195,3
Ivančice	2 827	1	5	4 208			365	375,7
Ivančice	2 827	2	5	3 753			365	335,1
Ivančice	2 828	0	5	8 104			365	723,6
Ivančice	2 853	0	5	38 078			365	3 400,3

Handwritten signature

Výpočet dodatku pro nájemní smlouvu 128N03/23

21.3.2006

<u>katastr</u>	<u>parcela</u>	<u>/</u>	<u>parskup</u>	<u>vymera</u>	<u>Datum Vydání</u>	<u>Datum Přidání</u>	<u>Dny</u>	<u>Část</u>
Ivančice	2 854	0	5	723			365	6
Ivančice	2 857	0	5	6 118			365	54
Ivančice	2 940	1	5	31 287			365	2 79
Ivančice	2 945	0	5	3 647			365	32
Ivančice	2 946	0	5	910			365	81
Ivančice	2 947	0	5	248			365	22
Ivančice	2 949	0	5	342			365	30
Ivančice	2 950	0	5	5 855			365	522
Ivančice	3 018	1	5	7 551			365	674
Ivančice	3 018	2	5	5 858			365	523
Ivančice	3 018	3	5	7 256			365	647
Ivančice	3 018	4	5	8 246			365	736
Ivančice	3 018	5	5	7 960			365	710
Ivančice	3 018	6	5	620			365	55
Ivančice	3 018	7	5	6 012			365	536,1
Ivančice	3 018	8	5	890			365	79,4
Ivančice	3 018	10	5	8 870			365	792,6
Ivančice	3 018	11	5	760			365	67,8
Ivančice	3 027	2	5	3 415			365	304,9
Ivančice	3 032	2	5	2 402			365	214,5
Ivančice	3 034	1	5	4 774			365	426,3
Ivančice	3 036	1	5	17 650			365	1 576,1
Ivančice	3 036	2	5	5 487			365	489,9
Ivančice	3 036	3	5	2 518			365	224,8
Ivančice	3 074	0	5	11 355			365	1 014,0
Ivančice	3 078	0	5	11 614			365	1 037,13
Kounické Předměstí	734	0	5	5 668			365	259,59
Kounické Předměstí	847	2	5	155			365	7,10
Kounické Předměstí	1 723	0	5	3 712			365	170,01
Kounické Předměstí	1 785	0	5	3 194			365	146,29
Kounické Předměstí	2 467	1	5	1 695			365	77,63
Neslovice	1 212	3	5	985			365	66,19
Neslovice	2 226	2	2	316			365	21,24
Tetčice	97	0	5	1 327			365	114,92
				492 862,00				

43 330,39 Kč

Hlína u Ivančic	485	9	2	4 507	22.12.2005	25.6.2003	82	32,10
Hlína u Ivančic	500	114	2	935	22.12.2005	25.6.2003	82	6,66
Hlína u Ivančic	500	116	2	4 867	22.12.2005	25.6.2003	82	34,66
Ivančice	968	0	5	3 787	28.1.2005		-246	-227,92
Ivančice	1 118	0	5	982	28.1.2005		-246	-59,10
Ivančice	1 119	0	5	453	28.1.2005		-246	-27,26
Ivančice	1 122	0	5	406	28.1.2005		-246	-24,44
Ivančice	1 246	1	5	2 749	28.1.2005		-246	-165,45
Ivančice	1 338	2	5	12 610	28.1.2005		-246	-758,94
Ivančice	1 358	0	5	1 931	28.1.2005		-246	-116,22
Ivančice	1 383	0	5	20 534	28.1.2005		-246	-1 235,85
Ivančice	1 390	0	5	27 728	28.1.2005		-246	-1 668,83
Ivančice	1 391	0	5	5 068	28.1.2005		-246	-305,02
Ivančice	1 392	0	5	3 999	28.1.2005		-246	-240,68
Ivančice	1 393	0	5	21 983	28.1.2005		-246	-1 323,06
Ivančice	1 405	0	5	22 298	28.1.2005		-246	-1 342,02
Ivančice	1 408	0	5	13 278	28.1.2005		-246	-799,15
Ivančice	1 410	0	5	2 457	28.1.2005		-246	-147,88
Ivančice	1 413	2	5	1 115	28.1.2005		-246	-67,11

Handwritten signature

Výpočet dodatku pro nájemní smlouvu 128N03/23

21.3.2006

<u>katastr</u>	<u>parcels</u>	<u>/</u>	<u>parskup</u>	<u>vymera</u>	<u>Datum Vydání</u>	<u>Datum Přidání</u>	<u>Dny</u>
Ivančice	2 854	0	5	723			365
Ivančice	2 857	0	5	6 118			365
Ivančice	2 940	1	5	31 287			365
Ivančice	2 945	0	5	3 647			365
Ivančice	2 946	0	5	910			365
Ivančice	2 947	0	5	248			365
Ivančice	2 949	0	5	342			365
Ivančice	2 950	0	5	5 855			365
Ivančice	3 018	1	5	7 551			365
Ivančice	3 018	2	5	5 858			365
Ivančice	3 018	3	5	7 256			365
Ivančice	3 018	4	5	8 246			365
Ivančice	3 018	5	5	7 960			365
Ivančice	3 018	6	5	620			365
Ivančice	3 018	7	5	6 012			365
Ivančice	3 018	8	5	890			365
Ivančice	3 018	10	5	8 870			365
Ivančice	3 018	11	5	760			365
Ivančice	3 027	2	5	3 415			365
Ivančice	3 032	2	5	2 402			365
Ivančice	3 034	1	5	4 774			365
Ivančice	3 036	1	5	17 650			365
Ivančice	3 036	2	5	5 487			365
Ivančice	3 036	3	5	2 518			365
Ivančice	3 074	0	5	11 355			365
Ivančice	3 078	0	5	11 614			365
Kounické Předměstí	734	0	5	5 668			365
Kounické Předměstí	847	2	5	155			365
Kounické Předměstí	1 723	0	5	3 712			365
Kounické Předměstí	1 785	0	5	3 194			365
Kounické Předměstí	2 467	1	5	1 695			365
Neslovice	1 212	3	5	985			365
Neslovice	2 226	2	2	316			365
Tetčice	97	0	5	1 327			365

492 862,00

4.

Hlína u Ivančic	485	9	2	4 507	22.12.2005	25.6.2003	82
Hlína u Ivančic	500	114	2	935	22.12.2005	25.6.2003	82
Hlína u Ivančic	500	116	2	4 867	22.12.2005	25.6.2003	82
Ivančice	968	0	5	3 787	28.1.2005		-246
Ivančice	1 118	0	5	982	28.1.2005		-246
Ivančice	1 119	0	5	453	28.1.2005		-246
Ivančice	1 122	0	5	406	28.1.2005		-246
Ivančice	1 246	1	5	2 749	28.1.2005		-246
Ivančice	1 338	2	5	12 610	28.1.2005		-246
Ivančice	1 358	0	5	1 931	28.1.2005		-246
Ivančice	1 383	0	5	20 534	28.1.2005		-246
Ivančice	1 390	0	5	27 728	28.1.2005		-246
Ivančice	1 391	0	5	5 068	28.1.2005		-246
Ivančice	1 392	0	5	3 999	28.1.2005		-246
Ivančice	1 393	0	5	21 983	28.1.2005		-246
Ivančice	1 405	0	5	22 298	28.1.2005		-246
Ivančice	1 408	0	5	13 278	28.1.2005		-246
Ivančice	1 410	0	5	2 457	28.1.2005		-246
Ivančice	1 413	2	5	1 115	28.1.2005		-246

Handwritten signature

Výpočet dodatku pro nájemní smlouvu 128N03/23

21.3.2006

<u>katastr</u>	<u>parcela</u>	<u>/</u>	<u>parskup</u>	<u>vymera</u>	<u>Datum Vydání</u>	<u>Datum Přidání</u>	<u>Dny</u>
Ivančice	1 444	1	5	5 996	28.1.2005		
Ivančice	1 444	5	5	6 240	28.1.2005		-246
Ivančice	1 472	0	5	9 786	28.1.2005		-246
Ivančice	2 081	0	5	2 234	28.1.2005		-246
Ivančice	2 082	0	5	4 194	28.1.2005		-246
Ivančice	2 083	0	5	2 003	28.1.2005		-246
Ivančice	2 086	0	5	2 126	28.1.2005		-246
Ivančice	2 756	0	5	5 341	28.1.2005		-246
Ivančice	2 940	2	5	827	28.1.2005		-246
Kounické Předměstí	282	1	5	12 067	16.3.2006		-246
Kounické Předměstí	677	0	5	1 852	3.2.2006		166
Kounické Předměstí	697	2	5	290	3.2.2006		125
Kounické Předměstí	698	2	5	560	3.2.2006		125
Kounické Předměstí	724	0	5	266	3.2.2006		125
Kounické Předměstí	727	2	5	561	3.2.2006		125
Kounické Předměstí	728	0	5	243	3.2.2006		125
Kounické Předměstí	733	0	5	180	3.2.2006		125
Kounické Předměstí	737	0	5	90	3.2.2006		125
Kounické Předměstí	799	0	5	1 431	3.2.2006		125
Kounické Předměstí	847	1	5	5 345	3.2.2006		125
Kounické Předměstí	1 625	1	5	1 313	3.2.2006		125
Kounické Předměstí	1 625	2	5	1 292	3.2.2006		125
				215 924,00			
							-10 305,65
Hlína u Ivančic	463	35	2	480	25.6.2003	365	15,
Hlína u Ivančic	463	36	2	647	25.6.2003	365	20,
Hlína u Ivančic	463	37	2	23	25.6.2003	365	0,
Hlína u Ivančic	463	38	2	42	25.6.2003	365	1,
Hlína u Ivančic	463	39	2	22	25.6.2003	365	0,7
Hlína u Ivančic	486	4	2	566	25.6.2003	365	17,9
Hlína u Ivančic	489	35	2	108	25.6.2003	365	3,4
Hlína u Ivančic	490	3	2	707	25.6.2003	365	22,4
Hlína u Ivančic	491	8	2	1 431	25.6.2003	365	45,36
Hlína u Ivančic	496	2	2	66	25.6.2003	365	2,09
Hlína u Ivančic	498	2	2	69	25.6.2003	365	2,19
Hlína u Ivančic	499	11	2	285	25.6.2003	365	9,03
Hlína u Ivančic	500	110	2	2	25.6.2003	365	0,06
Hlína u Ivančic	500	111	2	117	25.6.2003	365	3,71
Hlína u Ivančic	500	112	2	129	25.6.2003	365	4,09
Hlína u Ivančic	500	113	2	81	25.6.2003	365	2,57
Hlína u Ivančic	549	1	2	7 253	25.6.2003	365	229,92
Hlína u Ivančic	564	2	2	202	25.6.2003	365	6,40
Hlína u Ivančic	564	5	2	376	25.6.2003	365	11,92
Hlína u Ivančic	573	42	2	694	25.6.2003	365	22,00
Hlína u Ivančic	573	43	2	843	25.6.2003	365	26,72
Hlína u Ivančic	573	44	2	1 125	25.6.2003	365	35,66
Hlína u Ivančic	573	45	2	375	25.6.2003	365	11,89
Hlína u Ivančic	615	85	2	3 654	25.6.2003	365	115,83
Ivančice	3 032	1	5	3 599	25.6.2003	365	306,42
				22 896,00	18.10.2005	348	
				731 682,00			918,14 Kč
							33 943,00 Kč

Handwritten signature

Pozemkový fond České republiky

Sídlo: Praha 3, Husinecká 1024/11a, PSČ 130 00

zastoupený Ing. Janem Ševčíkem, vedoucím územního pracoviště v Brně,

adresa: Brno, Hroznová 17, PSČ 603 00,

IČ: 45797072, DIČ: CZ 45797072

Zapsán v obchodním rejstříku vedeném Městským soudem v Praze, odd. A, vložka 6664

Bankovní spojení: GE Money Bank, a.s., obchodní místo GEMB a.s. Brno – Křížová 18, 60300 Brno,

(dále jen *pronajímatel*)

- na straně jedné -

a

obchodní firma: **Klas Neslovice, s.r.o.**

Sídlo: Neslovice 277, PSČ 664 91

IČ: 49973312

DIČ: CZ49973312

Zapsána v obchodním rejstříku vedeném Krajským soudem v Brně, odd. C, vl. 13787

Osoba oprávněná jednat za právnickou osobu: Ing. František Kadlec, jednatel

(dále jen "nájemce")

- na straně druhé -

uzavírají tento

**dodatek č. 7
k nájemní smlouvě č. 128N03/23**

Čl. I

Smluvní strany uzavřely dne 25.6.2003 nájemní smlouvu č. 128N03/23 (dále jen "smlouva").

Čl. II

Smluvní strany odsouhlasily následující změny ve smlouvě:

1) Dne 22.2.2006 došlo k výměně (přechodu) vlastnických práv na základě Rozhodnutí Ministerstva zemědělství – Pozemkového úřadu Brno-venkov č.j. PÚ-290/06-Rg k nemovitostem ve vlastnictví státu vedeným u Katastrálního úřadu pro Jihomoravský kraj se sídlem v Brně, katastrálního pracoviště Brno-venkov následovně:

- pozemky pozbyvané, u kterých skončil užívací vztah:

obec	kat. území	druh evidence	parcela č.
Tetčice	Tetčice	Pozemek ve zjednodušené evidenci – parcela původ pozemkový katastr	97

- pozemky nabývané, u kterých pokračuje užívací vztah:

obec	kat. území	druh evidence	parcela č.	výměra (m ²)	druh pozemku
Kratochvilka	Kratochvilka	pozemky katastru nemovitostí	1090	601	orná půda

Informace o parcele č. 1090 tvoří přílohu č.1 a je nedílnou součástí tohoto dodatku.

D1H-S15

2) Dne 31.10.2006 nabyla vlastnické právo k nemovitostem ve vlastnictví státu vedeným u Katastrálního úřadu pro Jihomoravský kraj se sídlem v Brně, katastrálního pracoviště Brno-venkov:

obec	kat. území	druh evidence	parcela č.
Ivančice	Ivančice	Pozemek ve zjednodušené evidenci – parcela původ pozemkový katastr	1371/1
Ivančice	Ivančice	Pozemek ve zjednodušené evidenci – parcela původ pozemkový katastr	1382
Ivančice	Ivančice	Pozemek ve zjednodušené evidenci – parcela původ pozemkový katastr	2857
Ivančice	Ivančice	Pozemek ve zjednodušené evidenci – parcela původ pozemkový katastr	3018/5
Ivančice	Ivančice	Pozemek ve zjednodušené evidenci – parcela původ pozemkový katastr	3018/6
Ivančice	Ivančice	Pozemek ve zjednodušené evidenci – parcela původ pozemkový katastr	3018/7
Ivančice	Ivančice	Pozemek ve zjednodušené evidenci – parcela původ pozemkový katastr	3018/8

třetí osoba pan RNDr. Martin Tichý, bytem
smlouvy č. 1004740623.

na základě

Ode dne podání návrhu na vklad smlouvy na katastrální úřad nenáleží pronajímateli nájemné.

3) Dne 21.12.2006 nabyla vlastnické právo k částem níže uvedených nemovitostí ve vlastnictví státu vedeným u Katastrálního úřadu pro Jihomoravský kraj se sídlem v Brně, katastrálního pracoviště Brno-venkov:

obec	kat. území	druh evidence	parcela č.	výměra (m ²)	druh pozemku	Poznámka
Ivančice	Ivančice	Pozemek ve zjednodušené evidenci – parcela původ pozemkový katastr	1109	1163	neuvedeno	část
Ivančice	Ivančice	Pozemek ve zjednodušené evidenci – parcela původ pozemkový katastr	1124 /1	618	neuvedeno	část

třetí osoba GLZ s.r.o., se sídlem
3001K06/23.

na základě kupní smlouvy č.

Ode dne podání návrhu na vklad smlouvy na katastrální úřad nenáleží pronajímateli nájemné.

Zákres částí, které byly převedeny na třetí osobu tvoří přílohu č.2, která je nedílnou součástí tohoto dodatku.

4) Smluvní strany odsouhlasily změnu výměry na základě vyrozumění o zápisu práv do katastru nemovitostí dle geometrického plánu č. 1041-345/2005 (Přídělová listina Okresního národního výboru v Rosicích) k nemovitosti ve vlastnictví státu vedené u Katastrálního úřadu pro Jihomoravský kraj se sídlem v Brně, katastrálního pracoviště Brno-venkov následovně:

obec	kat. území	druh evidence	parcela č.	výměra (m ²)	druh pozemku
Ivančice	Ivančice	Pozemek ve zjednodušené evidenci – parcela původ pozemkový katastr	3078	5807	neuvedeno

Informace o parcele tvoří přílohu č.3 a je nedílnou součástí tohoto dodatku.

5) Smluvní strany se dohodly na ukončení užívacího vztahu k níže uvedenému pozemku

obec	kat. území	druh evidence	parcela č.
Ivančice	Ivančice	pozemky katastru nemovitostí	1109

Čl. III

Smluvní strany se dohodly na tom, že s ohledem na skutečnosti uvedené v čl. II tohoto dodatku se nově stanovuje výše ročního nájemného na částku **41 080,- Kč** (slovy: čtyřicetjedentisícosmdesát korun českých).

K 1.10.2007 je nájemce povinen zaplatit částku 41 454,- Kč (slovy: čtyřicetjedentisícčtyřistapadesátčtyři korun českých).

Výpočet nájemného a výpočet splátky k 1.10.2007 tvoří přílohu č. 4 tohoto dodatku a je jeho nedílnou součástí.

Čl. IV

Tento dodatek nabývá platnosti a účinnosti dnem podpisu oběma smluvními stranami.

Čl. V

Tento dodatek je vyhotoven ve třech stejnopisech, z nichž každý má platnost originálu.

Čl. VI

Smluvní strany po přečtení tohoto dodatku prohlašují, že s jeho obsahem souhlasí a že je shodným projevem jejich vážné a svobodné vůle a na důkaz toho připojují své podpisy.

V Brně dne 20.2.2007

Pozemkový fond ČR
Ing. Jan Ševčík
[Signature]

.....
Pozemkový fond České republiky
Ing. Jan Ševčík
vedoucí územního pracoviště Brno
pronajímatel

Za správnost ÚP: Ing. Vlastimil Malušek

[Signature]

Klas Neslovice, s.r.o.

Neslovice 277, PSČ 664 91
IČ: 499 73 312 DIČ: CZ49973312
Tel./fax: 546 413 163, 546 411 122

.....
Klas Neslovice, s.r.o.
Ing. František Kadlec
nájemce

Výpis z programu KatastrNMF
Data k 1.1.2007

12.2.2007 16:25:04

Obec		Kratochvilka
Okres	Brno-venkov	
Katastrální území	674133 Kratochvilka	
Parcela	1090 (22.3.2006)	
Výměra	601 m ²	
Druh pozemku	orná půda	Parcelní skupina
Řízení	Z-984/2006 Řízení ukončeno	Katastr nemovitosti - pozemkové
Upravení pozemku	zemědělský půdní fond (22.3.2006)	
BEUJ	Kód:20810, Výměra bon.Dilu:600 m ² Kód:20840, Výměra bon.Dilu:1 m ²	
Mapový list	DKM	Podíl
Název		1/1
Číslo	Pozemkový fond České republiky, Cast obce:Žižkov Husinecká 1024/11a- Praha, 13000	1/1
	Česká republika	Typ práv. vztahu Správa nemovitostí ve vlastnictví státu Vlastnické právo
<p>4) <i>účet, ve kterém se údaje o nemovitosti zapisují</i></p>		
Číslo listiny	PÚ -29006	Řízení
Druh listiny	Rozhodnutí pozemkového úřadu	Z-984/2006 Řízení ukončeno
Právní vztah	a	Platnost
Údaje listiny	o výměně vlastnických práv v pozemkové úpravě	1.1.2006
Podpis zhotovitele	-Rg	
	Počet parcel	1
	Výměra celkem[m ²]	601

Melichar

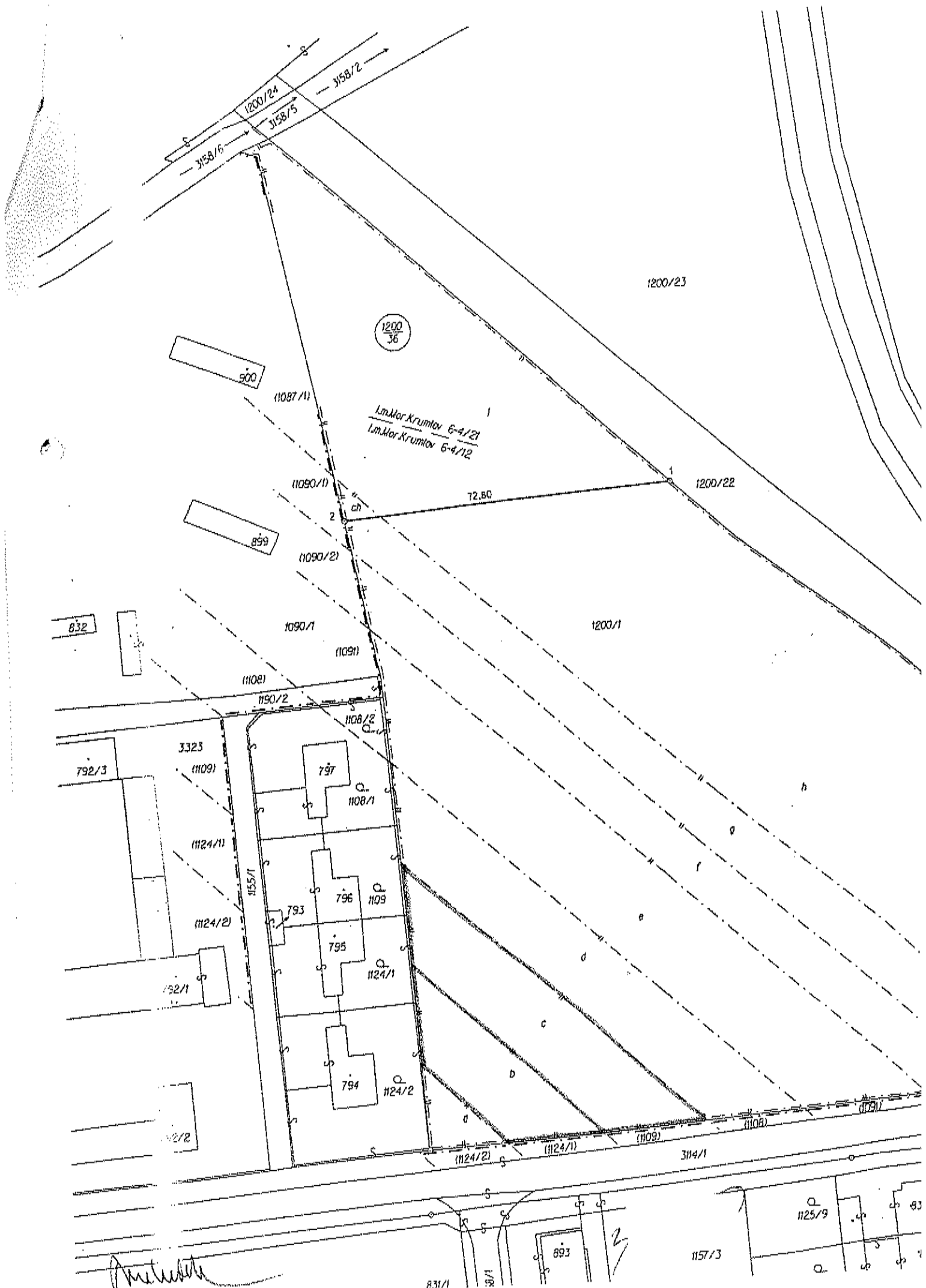

M. Krumlov

831/1

893

1157/3

1125/9

83

Příloha c. 3

Výpis z programu KatastrNMF
Data k 1.1.2007

12.2.2007 12:24:13

		Obce	Ivančice
Okres	Břno-venkov		
Katastrální území	655724 Ivančice		
Parcela	3078	(19.4.2006)	
Výměra	5807 m ²		
Řízení	Z-2316/2006 Řízení ukončeno	Parcelní skupina	Pozemkový katastr - pozemkové
RF/EJ	Kód:20210, Výměra bon.Dílu:4598 m ²		
	Kód:20810, Výměra bon.Dílu:1209 m ²		
V	Název	Podíl	Typ práv. vztahu
0002	Česká republika	1/1	Vlastnické právo
	Pozemkový fond České republiky, Čast obce:Žižkov Husinecká 1024/11a-	1/1	Správa nemovitostí ve vlastnictví státu
	Praha, 13000		
Řízení	Z-2316/2006 Řízení ukončeno		
Typ listiny	Přídělová listina		
Číslo pr. vztahu	a		
Zhotovitel	Okresního národního výboru v Rosicích		
Řízení	Z-2600423/2000 Řízení ukončeno		
Číslo listiny	22991		
Typ listiny	Vznik práva ze zákona zákon č.		
Popis	§ 17 odst. 1. Návrh ze dne 20.9.2000 na záznam do katastru nemovitostí.		
Číslo pr. vztahu	a		
Zobrazovací zhotovitele	POLVZ:4232000 KATUZ:655724 LISTDRUH:40		
	Počet parcel	1	
	Výměra celkem[m ²]	5807	

128N03/23

et dodatku pro nájemní smlouvu

<u>přidání</u>	<u>NazevKU</u>	<u>Kmen</u>	<u>Skupina</u>	<u>Výměra</u>	<u>DatumVydání</u>	<u>Počet dni</u>	<u>částka</u>
0						365	12,33 Kč
Ivančice	Hlína u Ivančice	435	0	2	389	365	187,62 Kč
Ivančice		550	2	5	2 101	365	468,82 Kč
Ivančice		583	0	5	5 250	365	263,44 Kč
Ivančice		592	1	5	2 950	365	3 069,87 Kč
Ivančice		624	0	5	34 377	365	2 622,47 Kč
Ivančice		637	0	5	29 367	365	205,84 Kč
Ivančice		640	0	5	2 305	365	26,34 Kč
Ivančice		653	2	5	295	365	23,49 Kč
Ivančice		654	0	5	263	365	109,48 Kč
Ivančice		673	0	5	1 226	365	107,25 Kč
Ivančice		674	1	5	1 201	365	865,94 Kč
Ivančice		848	0	5	9 697	365	214,05 Kč
Ivančice		866	3	5	2 397	365	1 309,23 Kč
Ivančice		869	0	5	14 661	365	627,06 Kč
Ivančice		874	0	5	7 022	365	152,52 Kč
Ivančice		877	1	5	1 708	365	366,49 Kč
Ivančice		878	0	5	4 104	365	516,78 Kč
Ivančice		1 086	0	5	5 787	365	221,82 Kč
Ivančice		1 093	1	5	2 484	365	234,68 Kč
Ivančice		1 093	2	5	2 628	365	142,79 Kč
Ivančice		1 106	0	5	1 599	365	73,23 Kč
Ivančice		1 110	0	5	820	365	186,55 Kč
Ivančice		1 111	0	5	2 089	365	1 487,11 Kč
Ivančice		1 166	0	5	16 653	365	74,39 Kč
Ivančice		1 170	0	5	833	365	1 395,85 Kč
Ivančice		1 170	0	5	15 631	365	1 355,84 Kč
Ivančice		1 250	0	5	15 183	365	579,38 Kč
Ivančice		1 253	0	5	6 488	365	69,03 Kč
Ivančice		1 292	0	5	773	365	10,27 Kč
Ivančice		1 305	0	5	115	365	189,49 Kč
Ivančice		1 331	2	5	2 122	365	184,05 Kč
Ivančice		1 425	0	5	2 061	365	312,19 Kč
Ivančice		1 476	0	5	2 496	365	288,08 Kč
Ivančice		1 791	0	5	3 496	365	256,29 Kč
Ivančice		1 811	0	5	3 226	365	490,52 Kč
Ivančice		1 912	1	5	2 870	365	180,83 Kč
Ivančice		2 256	1	5	5 493	365	190,74 Kč
Ivančice		2 259	0	5	2 025	365	169,58 Kč
Ivančice		2 264	0	5	2 136	365	355,95 Kč
Ivančice		2 296	0	5	1 899	365	290,67 Kč
Ivančice		2 431	0	5	3 986	365	146,81 Kč
Ivančice		2 437	0	5	3 255	365	202,35 Kč
Ivančice		2 440	0	5	1 644	365	412,74 Kč
Ivančice		2 459	0	5	2 266	365	412,74 Kč
Ivančice		2 647	0	5	2 266	365	297,73 Kč
Ivančice		2 757	0	5	4 622	365	1 195,37 Kč
Ivančice		2 802	0	5	3 334	365	375,77 Kč
Ivančice		2 827	1	5	13 386	365	335,11 Kč
Ivančice		2 827	2	5	4 208	365	723,62 Kč
Ivančice		2 828	0	5	3 753	365	3 400,21 Kč
Ivančice		2 853	0	5	8 104	365	64,00 Kč
Ivančice		2 854	0	5	38 078	365	2 793,00 Kč
Ivančice		2 940	1	5	723	365	325,00 Kč
Ivančice		2 945	0	5	31 287	365	81,00 Kč
Ivančice		2 946	0	5	3 647	365	
					910		

M. M. M. M.

Výpočet dodatku pro nájemní smlouvu

13.2.2007

<u>Datum přidání</u>	<u>Nazev KU</u>	<u>Kmen</u>	<u>l</u>	<u>Skupina</u>	<u>Výměra</u>	<u>Datum Vydání</u>	<u>Počet dní</u>	<u>částka</u>
0								
	Ivančice	2 947	0	5	248			
	Ivančice	2 949	0	5	342		365	22,15 Kč
	Ivančice	2 950	0	5	5 855		365	30,54 Kč
	Ivančice	3 018	1	5	7 551		365	522,85 Kč
	Ivančice	3 018	2	5	5 858		365	674,30 Kč
	Ivančice	3 018	3	5	7 256		365	523,12 Kč
	Ivančice	3 018	4	5	8 246		365	647,96 Kč
	Ivančice	3 018	10	5	8 870		365	736,37 Kč
	Ivančice	3 018	11	5	760		365	792,09 Kč
	Ivančice	3 027	2	5	3 415		365	67,87 Kč
	Ivančice	3 032	2	5	2 402		365	304,96 Kč
	Ivančice	3 034	1	5	4 774		365	214,50 Kč
	Ivančice	3 036	1	5	17 650		365	426,32 Kč
	Ivančice	3 036	2	5	5 487		365	1 576,14 Kč
	Ivančice	3 036	3	5	2 518		365	489,99 Kč
	Ivančice	3 074	0	5	11 355		365	224,86 Kč
	Kounické Předměstí						365	1 014,00 Kč
	Kounické Předměstí	734	0	5	5 668			
	Kounické Předměstí	847	2	5	155		365	259,59 Kč
	Kounické Předměstí	1 723	0	5	3 712		365	7,10 Kč
	Kounické Předměstí	1 785	0	5	3 194		365	170,01 Kč
	Kounické Předměstí	2 467	1	5	1 695		365	146,29 Kč
	Neslovice						365	77,63 Kč
	Neslovice	1 212	3	5	985			
	Neslovice	2 226	2	2	316		365	66,19 Kč
							365	21,24 Kč
					447 239,00			39 259,82 Kč
					447 239,00			39 259,82 Kč

1

	Ivančice							
	Ivančice	1 109	0	5	3 055	21.12.2006	81	60,54 Kč
	Ivančice	1 109	0	2	240	21.2.2007	143	8,40 Kč
	Ivančice	1 124	1	5	2 341	21.12.2006	81	46,39 Kč
	Ivančice	1 371	1	5	1 723	31.10.2006	30	12,65 Kč
	Ivančice	1 382	0	5	3 723	31.10.2006	30	27,33 Kč
	Ivančice	2 857	0	5	6 118	31.10.2006	30	44,90 Kč
	Ivančice	3 018	5	5	7 960	31.10.2006	30	58,42 Kč
	Ivančice	3 018	6	5	620	31.10.2006	30	4,55 Kč
	Ivančice	3 018	7	5	6 012	31.10.2006	30	44,13 Kč
	Ivančice	3 018	8	5	890	31.10.2006	30	6,53 Kč
	Ivančice	3 078	0	5	11 614	20.2.2007	142	403,49 Kč
	Tetčice							
	Tetčice	97	0	5	1 327	22.2.2006	-221	-69,58 Kč
					45 623,00			647,74 Kč
					45 623,00			647,74 Kč

2

25.6.2003

Výpočet dodatku pro nájemní smlouvu

13.2.2007

<u>Datum přidání</u>	<u>Nazev KU</u>	<u>Kmen</u>	<u>l</u>	<u>Skupina</u>	<u>Výměra</u>	<u>Datum Vydání</u>	<u>Počet dní</u>	<u>částka</u>
2								
25.6.2003								
Hlína u Ivančic								
25.6.2003	Hlína u Ivančic	463	35	2	480		365	15,22 Kč
25.6.2003	Hlína u Ivančic	463	36	2	647		365	20,51 Kč
25.6.2003	Hlína u Ivančic	463	37	2	23		365	0,73 Kč
25.6.2003	Hlína u Ivančic	463	38	2	42		365	1,33 Kč
25.6.2003	Hlína u Ivančic	463	39	2	22		365	0,70 Kč
25.6.2003	Hlína u Ivančic	486	4	2	566		365	17,94 Kč
25.6.2003	Hlína u Ivančic	489	35	2	108		365	3,42 Kč
25.6.2003	Hlína u Ivančic	490	3	2	707		365	22,41 Kč
25.6.2003	Hlína u Ivančic	491	8	2	1 431		365	45,36 Kč
25.6.2003	Hlína u Ivančic	496	2	2	66		365	2,09 Kč
25.6.2003	Hlína u Ivančic	498	2	2	69		365	2,19 Kč
25.6.2003	Hlína u Ivančic	499	11	2	285		365	9,03 Kč
25.6.2003	Hlína u Ivančic	500	110	2	2		365	0,06 Kč
25.6.2003	Hlína u Ivančic	500	111	2	117		365	3,71 Kč
25.6.2003	Hlína u Ivančic	500	112	2	129		365	4,09 Kč
25.6.2003	Hlína u Ivančic	500	113	2	81		365	2,57 Kč
25.6.2003	Hlína u Ivančic	549	1	2	7 253		365	229,92 Kč
25.6.2003	Hlína u Ivančic	564	2	2	202		365	6,40 Kč
25.6.2003	Hlína u Ivančic	564	5	2	376		365	11,92 Kč
25.6.2003	Hlína u Ivančic	573	42	2	694		365	22,00 Kč
25.6.2003	Hlína u Ivančic	573	43	2	843		365	26,72 Kč
25.6.2003	Hlína u Ivančic	573	44	2	1 125		365	35,66 Kč
25.6.2003	Hlína u Ivančic	573	45	2	375		365	11,89 Kč
25.6.2003	Hlína u Ivančic	615	85	2	3 654		365	115,83 Kč
25.6.2003					19 297,00			611,70 Kč
18.10.2005								
Ivančice								
18.10.2005	Ivančice	3 032	1	5	3 599		365	321,39 Kč
18.10.2005					3 599,00			321,39 Kč
22.2.2006								
Kratochvilka								
22.2.2006	Kratochvilka	1 090	0	2	601		365	45,31 Kč
22.2.2006					601,00			45,31 Kč
21.12.2006								
Ivančice								
21.12.2006	Ivančice	1 109	0	5	1 892		284	131,46 Kč
21.12.2006	Ivančice	1 124	1	5	1 723		284	119,72 Kč
21.12.2006					3 615,00			251,18 Kč
20.2.2007								
Ivančice								
20.2.2007	Ivančice	3 078	0	5	5 807		223	316,82 Kč
20.2.2007					5 807,00			316,82 Kč
					32 919,00			1 546,40 Kč
CELKEM:					525 781,00			41 454,00 Kč

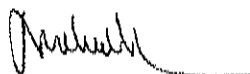

Příloha k nájemní smlouvě č: 128N03/23

Uzavřeno:

Klas Neslovice, s.r.o.

Variabilní symbol: 12810323

Účinná od:

Neslovice 277

13.2.2007

Roční splátka: 95649,0000

Neslovice

<u>katastr</u>	<u>parcela</u>	<u>/</u>	<u>díl</u>	<u>parskup</u>	<u>kultura</u>	<u>LV</u>	<u>cena za ha</u>	<u>výměra</u>	<u>procento</u>	<u>Nájem</u>
Hlína u Ivančic	435 0	0	2	7	10 002	31 700,00 Kč	389	1,00	12,33 Kč	
	463 35	0	2	2	10 002	31 700,00 Kč	480	1,00	15,22 Kč	
	463 36	0	2	2	10 002	31 700,00 Kč	647	1,00	20,51 Kč	
	463 37	0	2	2	10 002	31 700,00 Kč	23	1,00	0,73 Kč	
	463 38	0	2	2	10 002	31 700,00 Kč	42	1,00	1,33 Kč	
	463 39	0	2	2	10 002	31 700,00 Kč	22	1,00	0,70 Kč	
	486 4	0	2	2	10 002	31 700,00 Kč	566	1,00	17,94 Kč	
	489 35	0	2	14	10 002	31 700,00 Kč	108	1,00	3,42 Kč	
	490 3	0	2	14	10 002	31 700,00 Kč	707	1,00	22,41 Kč	
	491 8	0	2	2	10 002	31 700,00 Kč	1431	1,00	45,36 Kč	
	496 2	0	2	14	10 002	31 700,00 Kč	66	1,00	2,09 Kč	
	498 2	0	2	14	10 002	31 700,00 Kč	69	1,00	2,19 Kč	
	499 11	0	2	14	10 002	31 700,00 Kč	285	1,00	9,03 Kč	
	500 110	0	2	2	10 002	31 700,00 Kč	2	1,00	0,06 Kč	
	500 111	0	2	2	10 002	31 700,00 Kč	117	1,00	3,71 Kč	
	500 112	0	2	2	10 002	31 700,00 Kč	129	1,00	4,09 Kč	
	500 113	0	2	2	10 002	31 700,00 Kč	81	1,00	2,57 Kč	
	549 1	0	2	2	10 002	31 700,00 Kč	7253	1,00	229,92 Kč	
	564 2	0	2	2	10 002	31 700,00 Kč	202	1,00	6,40 Kč	
	564 5	0	2	2	10 002	31 700,00 Kč	376	1,00	11,92 Kč	
	573 42	0	2	2	10 002	31 700,00 Kč	694	1,00	22,00 Kč	
	573 43	0	2	2	10 002	31 700,00 Kč	843	1,00	26,72 Kč	
	573 44	0	2	2	10 002	31 700,00 Kč	1125	1,00	35,66 Kč	
	573 45	0	2	2	10 002	31 700,00 Kč	375	1,00	11,89 Kč	
	615 85	0	2	2	10 002	31 700,00 Kč	3654	1,00	115,83 Kč	
						19686	62.404,62 Kč		624,05 Kč	

Ivančice

550 2	0	5	2	10 002	89 300,00 Kč	2101	1,00	187,62 Kč
583 0	0	5	2	10 002	89 300,00 Kč	5250	1,00	468,83 Kč
592 1	0	5	0	10 002	89 300,00 Kč	2950	1,00	263,44 Kč
624 0	0	5	0	10 002	89 300,00 Kč	34377	1,00	3 069,87 Kč
637 0	0	5	0	10 002	89 300,00 Kč	29367	1,00	2 622,47 Kč
640 0	0	5	0	10 002	89 300,00 Kč	2305	1,00	205,84 Kč
653 2	0	5	0	10 002	89 300,00 Kč	295	1,00	26,34 Kč
654 0	0	5	0	10 002	89 300,00 Kč	263	1,00	23,49 Kč
673 0	0	5	0	10 002	89 300,00 Kč	1226	1,00	109,48 Kč
674 1	0	5	0	10 002	89 300,00 Kč	1201	1,00	107,25 Kč
848 0	0	5	0	10 002	89 300,00 Kč	9697	1,00	865,94 Kč
866 3	0	5	0	10 002	89 300,00 Kč	2397	1,00	214,05 Kč
869 0	0	5	0	10 002	89 300,00 Kč	14661	1,00	1 309,23 Kč
874 0	0	5	0	10 002	89 300,00 Kč	7022	1,00	627,06 Kč
877 1	0	5	0	10 002	89 300,00 Kč	1708	1,00	152,52 Kč
878 0	0	5	0	10 002	89 300,00 Kč	4104	1,00	366,49 Kč
1 086 0	0	5	0	10 002	89 300,00 Kč	5787	1,00	516,78 Kč
1 093 1	0	5	0	10 002	89 300,00 Kč	2484	1,00	221,82 Kč
1 093 2	0	5	0	10 002	89 300,00 Kč	2628	1,00	234,68 Kč
1 106 0	0	5	0	10 002	89 300,00 Kč	1599	1,00	142,79 Kč
1 109 0	0	5	0	10 002	89 300,00 Kč	1892	1,00	168,96 Kč
1 110 0	0	5	0	10 002	89 300,00 Kč	820	1,00	73,23 Kč
1 111 0	0	5	0	10 002	89 300,00 Kč	2089	1,00	186,55 Kč
1 124 1	0	5	0	10 002	89 300,00 Kč	1723	1,00	153,86 Kč
1 166 0	0	5	0	10 002	89 300,00 Kč	16653	1,00	1 487,11 Kč

katastr část	parcela /	díl	parskup	kultura	LV	cena za ha	výměra	procento	Nájem
	1 170 0	0	5	0	10 002	89 300,00 Kč	833	1,00	74,39 Kč
	1 250 0	0	5	0	10 002	89 300,00 Kč	15631	1,00	1 395,85 Kč
	1 253 0	0	5	0	10 002	89 300,00 Kč	15183	1,00	1 355,84 Kč
	1 292 0	0	5	0	10 002	89 300,00 Kč	6488	1,00	579,38 Kč
	1 305 0	0	5	0	10 002	89 300,00 Kč	773	1,00	69,03 Kč
	1 331 2	0	5	0	10 002	89 300,00 Kč	115	1,00	10,27 Kč
	1 425 0	0	5	0	10 002	89 300,00 Kč	2122	1,00	189,49 Kč
	1 476 0	0	5	0	10 002	89 300,00 Kč	2061	1,00	184,05 Kč
	1 791 0	0	5	0	10 002	89 300,00 Kč	3496	1,00	312,19 Kč
	1 811 0	0	5	0	10 002	89 300,00 Kč	3226	1,00	288,08 Kč
	1 912 1	0	5	0	10 002	89 300,00 Kč	2870	1,00	256,29 Kč
	2 256 1	0	5	0	10 002	89 300,00 Kč	5493	1,00	490,52 Kč
	2 259 0	0	5	0	10 002	89 300,00 Kč	2025	1,00	180,83 Kč
	2 264 0	0	5	0	10 002	89 300,00 Kč	2136	1,00	190,74 Kč
	2 296 0	0	5	0	10 002	89 300,00 Kč	1899	1,00	169,58 Kč
	2 431 0	0	5	0	10 002	89 300,00 Kč	3986	1,00	355,95 Kč
	2 437 0	0	5	0	10 002	89 300,00 Kč	3255	1,00	290,67 Kč
	2 440 0	0	5	0	10 002	89 300,00 Kč	1644	1,00	146,81 Kč
	2 459 0	0	5	0	10 002	89 300,00 Kč	2266	1,00	202,35 Kč
	2 647 0	0	5	0	10 002	89 300,00 Kč	4622	1,00	412,74 Kč
	2 757 0	0	5	0	10 002	89 300,00 Kč	3334	1,00	297,73 Kč
	2 802 0	0	5	0	10 002	89 300,00 Kč	13386	1,00	1 195,37 Kč
	2 827 1	0	5	0	10 002	89 300,00 Kč	4208	1,00	375,77 Kč
	2 827 2	0	5	0	10 002	89 300,00 Kč	3753	1,00	335,14 Kč
	2 828 0	0	5	0	10 002	89 300,00 Kč	8104	1,00	723,69 Kč
	2 853 0	0	5	0	10 002	89 300,00 Kč	38078	1,00	3 400,37 Kč
	2 854 0	0	5	0	10 002	89 300,00 Kč	723	1,00	64,56 Kč
	2 940 1	0	5	0	10 002	89 300,00 Kč	31287	1,00	2 793,93 Kč
	2 945 0	0	5	0	10 002	89 300,00 Kč	3647	1,00	325,68 Kč
	2 946 0	0	5	0	10 002	89 300,00 Kč	910	1,00	81,26 Kč
	2 947 0	0	5	0	10 002	89 300,00 Kč	248	1,00	22,15 Kč
	2 949 0	0	5	0	10 002	89 300,00 Kč	342	1,00	30,54 Kč
	2 950 0	0	5	0	10 002	89 300,00 Kč	5855	1,00	522,85 Kč
	3 018 1	0	5	0	10 002	89 300,00 Kč	7551	1,00	674,30 Kč
	3 018 10	0	5	0	10 002	89 300,00 Kč	8870	1,00	792,09 Kč
	3 018 11	0	5	0	10 002	89 300,00 Kč	760	1,00	67,87 Kč
	3 018 2	0	5	0	10 002	89 300,00 Kč	5858	1,00	523,12 Kč
	3 018 3	0	5	0	10 002	89 300,00 Kč	7256	1,00	647,96 Kč
	3 018 4	0	5	0	10 002	89 300,00 Kč	8246	1,00	736,37 Kč
	3 027 2	0	5	0	10 002	89 300,00 Kč	3415	1,00	304,96 Kč
	3 032 1	0	5	0	60 000	89 300,00 Kč	3599	1,00	321,39 Kč
	3 032 2	0	5	0	10 002	89 300,00 Kč	2402	1,00	214,50 Kč
	3 034 1	0	5	0	10 002	89 300,00 Kč	4774	1,00	426,32 Kč
část	3 036 1	0	5	0	10 002	89 300,00 Kč	17650	1,00	1 576,15 Kč
	3 036 2	0	5	0	10 002	89 300,00 Kč	5487	1,00	489,99 Kč
	3 036 3	0	5	0	10 002	89 300,00 Kč	2518	1,00	224,86 Kč
	3 074 0	0	5	0	10 002	89 300,00 Kč	11355	1,00	1 014,00 Kč
	3 078 0	0	5	0	10 002	89 300,00 Kč	5807	1,00	518,57 Kč

4441463 966 223,78 Kč39 662,24 Kč

Kounické Předměstí

	734 0	0	5	0	10 002	45 800,00 Kč	5668	1,00	259,59 Kč
	847 2	0	5	0	10 002	45 800,00 Kč	155	1,00	7,10 Kč
	1 723 0	0	5	0	10 002	45 800,00 Kč	3712	1,00	170,01 Kč
	1 785 0	0	5	0	10 002	45 800,00 Kč	3194	1,00	146,29 Kč

Příloha k nájemní smlouvě č: 128N03/23

Uzavřeno:

Klas Neslovice, s.r.o.

Variabilní symbol: 12810323

Účinná od:

Neslovice 277

13.2.2007

Roční splátka: 95649,0000

Neslovice

katastr	parcela /	část	parskup	kultura	LV	cena za ha	výměra	procento	Nájem
	2 467 1	0	5	0	10 002	45 800,00 Kč	1695	1,00	77,63 Kč
						<u>14424</u>	<u>66 061.92 Kč</u>		<u>660,62 Kč</u>
Kratochvilka	1 090 0	0	2	2	10 002	75 400,00 Kč	601	1,00	45,32 Kč
						<u>601</u>	<u>4 531.54 Kč</u>		<u>45,32 Kč</u>
Neslovice	1 212 3	0	5	0	10 002	67 200,00 Kč	985	1,00	66,19 Kč
	2 226 2	0	2	2	10 002	67 200,00 Kč	316	1,00	21,24 Kč
						<u>1301</u>	<u>8 742.72 Kč</u>		<u>87,43 Kč</u>
CELKEM:						<u>480158</u>	<u>4 107 964.58 Kč</u>		<u>41 080,00 Kč</u>

Al ke

Pozemkový fond České republiky

Sídlo: Praha 3, Husinecká 1024/11a, PSČ 130 00,

zastoupený Ing. Janem Ševčíkem, vedoucím územního pracoviště PF ČR v Brně,

adresa: Hroznová 17, 603 00 Brno.

IČ: 45797072

DIČ: CZ45797072

Zapsán v obchodním rejstříku vedeném Městským soudem v Praze, odd. A, vložka 6664

Bankovní spojení: GE Money Bank, a.s., obchodní místo GEMB a.s. Brno – Křížová 18,
60300 Brno, č. účt

(dále jen „pronajímatel“)

- na straně jedné –

a

obchodní firma: Klas Neslovice, s.r.o.

Sídlo: Neslovice 277, 664 91

IČ: 49973312

DIČ: CZ49973312

Zapsána v obchodním rejstříku vedeném Krajským soudem v Brně, odd. C, vl. 13787

osoba oprávněná jednat za právnickou osobu: Ing. František Kadlec, jednatel

(dále jen "nájemce")

- na straně druhé -

uzavírají tento

**dodatek č. 8
k nájemní smlouvě č. 128N03/23**

Čl. I

Smluvní strany uzavřely dne 25.6.2003 nájemní smlouvu č. 128N03/23 (dále jen "smlouva").

Čl. II

1) Dne 5.6.2007 nabyla vlastnické právo k nemovitosti

obec	kat. území	druh evidence	parcela č.
Hlína	Hlína u Ivančic	pozemky dle katastru nemovitosti	615 /85

třetí osoba Ing. Miroslav Pacholík, trvale bytem _____, na základě
kupní smlouvy č. 1002680723.

Ode dne podání návrhu na vklad smlouvy na katastrální úřad nenáleží pronajímateli
nájemné.

2) Dne 13.7.2007 nabyla vlastnické právo k nemovitosti

obec	kat. území	druh evidence	parcela č.
Hlína	Hlína u Ivančic	pozemky dle katastru nemovitosti	486 /4

třetí osoba pan Ivo Podbraný, trvale bytem _____ na
základě kupní smlouvy č. 1001680723.

Ode dne podání návrhu na vklad smlouvy na katastrální úřad nenáleží pronajímateli
nájemné.

DIH-S15

Čl. III

Smluvní strany se dohodly na tom, že s ohledem na skutečnosti uvedené v čl. II tohoto dodatku se nově stanovuje výše ročního nájemného ode dne 13.7.2007 na částku 40 946,- Kč (slovy: čtyřicetisícdevětsetčtyřicetšest korun českých).

K 1.10.2007 je nájemce povinen zaplatit částku 41 413,- Kč (slovy: čtyřicetjednatisícčtyřistatřináct korun českých).

Tato částka se skládá z ročního nájemného u pozemků, které nebyly předmětem převodu, a z alikvotní části ročního nájemného u pozemků, které byly předmětem převodu. Alikvotní část je vypočítána za období od předchozího data splatnosti do rozhodného data.

Stanovení nájemného tvoří přílohu č.1 a je nedílnou součástí tohoto dodatku.

Čl. IV

Tento dodatek nabývá platnosti a účinnosti dnem podpisu oběma smluvními stranami.

Čl. V

Tento dodatek je vyhotoven ve třech stejnopisech, z nichž každý má platnost originálu. Jeden stejnopis přebírá nájemce a ostatní jsou určeny pro pronajímatele.

Čl. VI

Smluvní strany po přečtení tohoto dodatku prohlašují, že s jeho obsahem souhlasí a že je shodným projevem jejich vážné a svobodné vůle, a na důkaz toho připojují své podpisy.

V Brně dne: 31.7.2007

Pozemkový fond ČR
územní pracoviště Brno
Hroznová 17
603 00 Brno

Klas Neslovice, s.r.o.
Neslovice 277, PSČ 664 91
IČ: 489 73 312 DIČ: CZ49973312
122

.....
Pozemkový fond České republiky
Ing. Jan Ševčík
vedoucí územního pracoviště Brno
pronajímatel

.....
Klas Neslovice, s.r.o.
Ing. František Kadlec
nájemce

Za správnost: Ing. Malušek Vlastimil

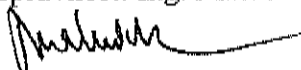

.....
podpis

Příloha č. 1

Příloha k nájemní smlouvě č: 128N03/23

Uzavřeno:

Klas Neslovice, s.r.o.

Variabilní symbol: 12810323

Účinná od:

Neslovice 277

30.7.2007

Roční splátka: 95649,0000

Neslovice

<u>katastr</u>	<u>parcela</u>	<u>/</u>	<u>díl</u>	<u>parskup</u>	<u>kultura</u>	<u>LV</u>	<u>cena za ha</u>	<u>výměra</u>	<u>procento</u>	<u>Nájem</u>
Hlína u Ivančic										
	435	0	0	2	7	10 002	31 700,00 Kč	389	1,00	12,33 Kč
	463	35	0	2	2	10 002	31 700,00 Kč	480	1,00	15,22 Kč
	463	36	0	2	2	10 002	31 700,00 Kč	647	1,00	20,51 Kč
	463	37	0	2	2	10 002	31 700,00 Kč	23	1,00	0,73 Kč
	463	38	0	2	2	10 002	31 700,00 Kč	42	1,00	1,33 Kč
	463	39	0	2	2	10 002	31 700,00 Kč	22	1,00	0,70 Kč
	489	35	0	2	14	10 002	31 700,00 Kč	108	1,00	3,42 Kč
	490	3	0	2	14	10 002	31 700,00 Kč	707	1,00	22,41 Kč
	491	8	0	2	2	10 002	31 700,00 Kč	1431	1,00	45,36 Kč
	496	2	0	2	14	10 002	31 700,00 Kč	66	1,00	2,09 Kč
	498	2	0	2	14	10 002	31 700,00 Kč	69	1,00	2,19 Kč
	499	11	0	2	14	10 002	31 700,00 Kč	285	1,00	9,03 Kč
	500	110	0	2	2	10 002	31 700,00 Kč	2	1,00	0,06 Kč
	500	111	0	2	2	10 002	31 700,00 Kč	117	1,00	3,71 Kč
	500	112	0	2	2	10 002	31 700,00 Kč	129	1,00	4,09 Kč
	500	113	0	2	2	10 002	31 700,00 Kč	81	1,00	2,57 Kč
	549	1	0	2	2	10 002	31 700,00 Kč	7253	1,00	229,92 Kč
	564	2	0	2	2	10 002	31 700,00 Kč	202	1,00	6,40 Kč
	564	5	0	2	2	10 002	31 700,00 Kč	376	1,00	11,92 Kč
	573	42	0	2	2	10 002	31 700,00 Kč	694	1,00	22,00 Kč
	573	43	0	2	2	10 002	31 700,00 Kč	843	1,00	26,72 Kč
	573	44	0	2	2	10 002	31 700,00 Kč	1125	1,00	35,66 Kč
	573	45	0	2	2	10 002	31 700,00 Kč	375	1,00	11,89 Kč
							15466	49 027,22 Kč		
Ivančice										
	550	2	0	5	2	10 002	89 300,00 Kč	2101	1,00	187,62 Kč
	583	0	0	5	2	10 002	89 300,00 Kč	5250	1,00	468,83 Kč
	592	1	0	5	0	10 002	89 300,00 Kč	2950	1,00	263,44 Kč
	624	0	0	5	0	10 002	89 300,00 Kč	34377	1,00	3 069,87 Kč
	637	0	0	5	0	10 002	89 300,00 Kč	29367	1,00	2 622,47 Kč
	640	0	0	5	0	10 002	89 300,00 Kč	2305	1,00	205,84 Kč
	653	2	0	5	0	10 002	89 300,00 Kč	295	1,00	26,34 Kč
	654	0	0	5	0	10 002	89 300,00 Kč	263	1,00	23,49 Kč
	673	0	0	5	0	10 002	89 300,00 Kč	1226	1,00	109,48 Kč
	674	1	0	5	0	10 002	89 300,00 Kč	1201	1,00	107,25 Kč
	848	0	0	5	0	10 002	89 300,00 Kč	9697	1,00	865,94 Kč
	866	3	0	5	0	10 002	89 300,00 Kč	2397	1,00	214,05 Kč
	869	0	0	5	0	10 002	89 300,00 Kč	14661	1,00	1 309,23 Kč
	874	0	0	5	0	10 002	89 300,00 Kč	7022	1,00	627,06 Kč
	877	1	0	5	0	10 002	89 300,00 Kč	1708	1,00	152,52 Kč
	878	0	0	5	0	10 002	89 300,00 Kč	4104	1,00	366,49 Kč
	1 086	0	0	5	0	10 002	89 300,00 Kč	5787	1,00	516,78 Kč
	1 093	1	0	5	0	10 002	89 300,00 Kč	2484	1,00	221,82 Kč
	1 093	2	0	5	0	10 002	89 300,00 Kč	2628	1,00	234,68 Kč
	1 106	0	0	5	0	10 002	89 300,00 Kč	1599	1,00	142,79 Kč
část	1 109	0	0	5	0	10 002	89 300,00 Kč	1892	1,00	168,96 Kč
	1 110	0	0	5	0	10 002	89 300,00 Kč	820	1,00	73,23 Kč
	1 111	0	0	5	0	10 002	89 300,00 Kč	2089	1,00	186,55 Kč
část	1 124	1	0	5	0	10 002	89 300,00 Kč	1723	1,00	153,86 Kč
	1 166	0	0	5	0	10 002	89 300,00 Kč	16653	1,00	1 487,11 Kč
část	1 170	0	0	5	0	10 002	89 300,00 Kč	833	1,00	74,39 Kč
	1 250	0	0	5	0	10 002	89 300,00 Kč	15631	1,00	1 395,85 Kč

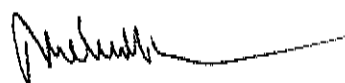

Příloha k nájemní smlouvě č: 128N03/23

Uzavřeno:

Klas Neslovice, s.r.o.

Variabilní symbol: 12810323

Účinná od:

Neslovice 277

30.7.2007

Roční splátka: 95649,0000

Neslovice

Pří



<u>katastr</u>	<u>parcela</u> /	<u>díl</u>	<u>parskup</u>	<u>kultura</u>	<u>LV</u>	<u>cena za ha</u>	<u>výměra</u>	<u>procento</u>	<u>Nájem</u>
	1 253 0	0	5	0	10 002	89 300,00 Kč	15183	1,00	1 355,84 Kč
	1 292 0	0	5	0	10 002	89 300,00 Kč	6488	1,00	579,38 Kč
	1 305 0	0	5	0	10 002	89 300,00 Kč	773	1,00	69,03 Kč
	1 331 2	0	5	0	10 002	89 300,00 Kč	115	1,00	10,27 Kč
	1 425 0	0	5	0	10 002	89 300,00 Kč	2122	1,00	189,49 Kč
	1 476 0	0	5	0	10 002	89 300,00 Kč	2061	1,00	184,05 Kč
	1 791 0	0	5	0	10 002	89 300,00 Kč	3496	1,00	312,19 Kč
	1 811 0	0	5	0	10 002	89 300,00 Kč	3226	1,00	288,08 Kč
	1 912 1	0	5	0	10 002	89 300,00 Kč	2870	1,00	256,29 Kč
	2 256 1	0	5	0	10 002	89 300,00 Kč	5493	1,00	490,52 Kč
	2 259 0	0	5	0	10 002	89 300,00 Kč	2025	1,00	180,83 Kč
	2 264 0	0	5	0	10 002	89 300,00 Kč	2136	1,00	190,74 Kč
	2 296 0	0	5	0	10 002	89 300,00 Kč	1899	1,00	169,58 Kč
	2 431 0	0	5	0	10 002	89 300,00 Kč	3986	1,00	355,95 Kč
	2 437 0	0	5	0	10 002	89 300,00 Kč	3255	1,00	290,67 Kč
	2 440 0	0	5	0	10 002	89 300,00 Kč	1644	1,00	146,81 Kč
	2 459 0	0	5	0	10 002	89 300,00 Kč	2266	1,00	202,35 Kč
	2 647 0	0	5	0	10 002	89 300,00 Kč	4622	1,00	412,74 Kč
	2 757 0	0	5	0	10 002	89 300,00 Kč	3334	1,00	297,73 Kč
	2 802 0	0	5	0	10 002	89 300,00 Kč	13386	1,00	1 195,37 Kč
	2 827 1	0	5	0	10 002	89 300,00 Kč	4208	1,00	375,77 Kč
	2 827 2	0	5	0	10 002	89 300,00 Kč	3753	1,00	335,14 Kč
	2 828 0	0	5	0	10 002	89 300,00 Kč	8104	1,00	723,69 Kč
	2 853 0	0	5	0	10 002	89 300,00 Kč	38078	1,00	3 400,37 Kč
	2 854 0	0	5	0	10 002	89 300,00 Kč	723	1,00	64,56 Kč
	2 940 1	0	5	0	10 002	89 300,00 Kč	31287	1,00	2 793,93 Kč
	2 945 0	0	5	0	10 002	89 300,00 Kč	3647	1,00	325,68 Kč
	2 946 0	0	5	0	10 002	89 300,00 Kč	910	1,00	81,26 Kč
	2 947 0	0	5	0	10 002	89 300,00 Kč	248	1,00	22,15 Kč
	2 949 0	0	5	0	10 002	89 300,00 Kč	342	1,00	30,54 Kč
	2 950 0	0	5	0	10 002	89 300,00 Kč	5855	1,00	522,85 Kč
	3 018 1	0	5	0	10 002	89 300,00 Kč	7551	1,00	674,30 Kč
	3 018 10	0	5	0	10 002	89 300,00 Kč	8870	1,00	792,09 Kč
	3 018 11	0	5	0	10 002	89 300,00 Kč	760	1,00	67,87 Kč
	3 018 2	0	5	0	10 002	89 300,00 Kč	5858	1,00	523,12 Kč
	3 018 3	0	5	0	10 002	89 300,00 Kč	7256	1,00	647,96 Kč
	3 018 4	0	5	0	10 002	89 300,00 Kč	8246	1,00	736,37 Kč
	3 027 2	0	5	0	10 002	89 300,00 Kč	3415	1,00	304,96 Kč
	3 032 1	0	5	0	60 000	89 300,00 Kč	3599	1,00	321,39 Kč
	3 032 2	0	5	0	10 002	89 300,00 Kč	2402	1,00	214,50 Kč
	3 034 1	0	5	0	10 002	89 300,00 Kč	4774	1,00	426,32 Kč
část	3 036 1	0	5	0	10 002	89 300,00 Kč	17650	1,00	1 576,15 Kč
	3 036 2	0	5	0	10 002	89 300,00 Kč	5487	1,00	489,99 Kč
	3 036 3	0	5	0	10 002	89 300,00 Kč	2518	1,00	224,86 Kč
	3 074 0	0	5	0	10 002	89 300,00 Kč	11355	1,00	1 014,00 Kč
	3 078 0	0	5	0	10 002	89 300,00 Kč	5807	1,00	518,57 Kč
						444146	3 966 223,78 Kč		39 662,24 Kč

Kounické Předměstí

	734 0	0	5	0	10 002	45 800,00 Kč	5668	1,00	259,59 Kč
	847 2	0	5	0	10 002	45 800,00 Kč	155	1,00	7,10 Kč
	1 723 0	0	5	0	10 002	45 800,00 Kč	3712	1,00	170,01 Kč
	1 785 0	0	5	0	10 002	45 800,00 Kč	3194	1,00	146,29 Kč
	2 467 1	0	5	0	10 002	45 800,00 Kč	1695	1,00	77,63 Kč

Příloha k nájemní smlouvě č: 128N03/23

Uzavřeno:

Klas Neslovice, s.r.o.

Variabilní symbol: 12810323

Účinná od:

Neslovice 277

30.7.2007

Roční splátka:

95649,0000

Neslovice

katastr	parcela	/	díl	parskup	kultura	LV	cena za ha	výměra	procento	Nájem
							<u>14424</u>	<u>66 061,92 Kč</u>		<u>660,62 Kč</u>
Kratochvilka										
	1 090 0		0	2	2	10 002	75 400,00 Kč	601	1,00	45,32 Kč
							<u>601</u>	<u>4 531,54 Kč</u>		<u>45,32 Kč</u>
Neslovice										
	1 212 3		0	5	0	10 002	67 200,00 Kč	985	1,00	66,19 Kč
	2 226 2		0	2	2	10 002	67 200,00 Kč	316	1,00	21,24 Kč
CELKEM:							<u>1301</u>	<u>8 742,72 Kč</u>		<u>87,43 Kč</u>
							<u>475938</u>	<u>4 094 587,18 Kč</u>		<u>40 946,00 Kč</u>

Výpočet dodatku pro nájemní smlouvu

30.7.2007

<u>Datum přidání</u>	<u>Nazev KU</u>	<u>Kmen</u>	<u>L</u>	<u>Skupina</u>	<u>Výměra</u>	<u>Datum Vydání</u>	<u>Počet dní</u>	<u>částka</u>
0								
Hlína u Ivančic	Hlína u Ivančic	435	0	2	389		365	12,33 Kč
Ivančice	Ivančice	550	2	5	2 101		365	187,62 Kč
	Ivančice	583	0	5	5 250		365	468,82 Kč
	Ivančice	592	1	5	2 950		365	263,44 Kč
	Ivančice	624	0	5	34 377		365	3 069,87 Kč
	Ivančice	637	0	5	29 367		365	2 622,47 Kč
	Ivančice	640	0	5	2 305		365	205,84 Kč
	Ivančice	653	2	5	295		365	26,34 Kč
	Ivančice	654	0	5	263		365	23,49 Kč
	Ivančice	673	0	5	1 226		365	109,48 Kč
	Ivančice	674	1	5	1 201		365	107,25 Kč
	Ivančice	848	0	5	9 697		365	865,94 Kč
	Ivančice	866	3	5	2 397		365	214,05 Kč
	Ivančice	869	0	5	14 661		365	1 309,23 Kč
	Ivančice	874	0	5	7 022		365	627,06 Kč
	Ivančice	877	1	5	1 708		365	152,52 Kč
	Ivančice	878	0	5	4 104		365	366,49 Kč
	Ivančice	1 086	0	5	5 787		365	516,78 Kč
	Ivančice	1 093	1	5	2 484		365	221,82 Kč
	Ivančice	1 093	2	5	2 628		365	234,68 Kč
	Ivančice	1 106	0	5	1 599		365	142,79 Kč
	Ivančice	1 110	0	5	820		365	73,23 Kč
	Ivančice	1 111	0	5	2 089		365	186,55 Kč
	Ivančice	1 166	0	5	16 653		365	1 487,11 Kč
	Ivančice	1 170	0	5	833		365	74,39 Kč
	Ivančice	1 250	0	5	15 631		365	1 395,85 Kč
	Ivančice	1 253	0	5	15 183		365	1 355,84 Kč
	Ivančice	1 292	0	5	6 488		365	579,38 Kč
	Ivančice	1 305	0	5	773		365	69,03 Kč
	Ivančice	1 331	2	5	115		365	10,27 Kč
	Ivančice	1 425	0	5	2 122		365	189,49 Kč
	Ivančice	1 476	0	5	2 061		365	184,05 Kč
	Ivančice	1 791	0	5	3 496		365	312,19 Kč
	Ivančice	1 811	0	5	3 226		365	288,08 Kč
	Ivančice	1 912	1	5	2 870		365	256,29 Kč
	Ivančice	2 256	1	5	5 493		365	490,52 Kč
	Ivančice	2 259	0	5	2 025		365	180,83 Kč
	Ivančice	2 264	0	5	2 136		365	190,74 Kč
	Ivančice	2 296	0	5	1 899		365	169,58 Kč
	Ivančice	2 431	0	5	3 986		365	355,95 Kč
	Ivančice	2 437	0	5	3 255		365	290,67 Kč
	Ivančice	2 440	0	5	1 644		365	146,81 Kč
	Ivančice	2 459	0	5	2 266		365	202,35 Kč
	Ivančice	2 647	0	5	4 622		365	412,74 Kč
	Ivančice	2 757	0	5	3 334		365	297,73 Kč
	Ivančice	2 802	0	5	13 386		365	1 195,37 Kč
	Ivančice	2 827	1	5	4 208		365	375,77 Kč
	Ivančice	2 827	2	5	3 753		365	335,14 Kč
	Ivančice	2 828	0	5	8 104		365	723,69 Kč
	Ivančice	2 853	0	5	38 078		365	3 400,37 Kč
	Ivančice	2 854	0	5	723		365	64,56 Kč
	Ivančice	2 940	1	5	31 287		365	2 793,93 Kč
	Ivančice	2 945	0	5	3 647		365	325,68 Kč

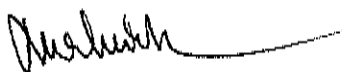

Výpočet dodatku pro nájemní smlouvu

30.7.2007

<u>Datum přidání</u>	<u>Název KU</u>	<u>Kmen</u>	<u>L</u>	<u>Skupina</u>	<u>Výměra</u>	<u>Datum Vydání</u>	<u>Počet dní</u>	<u>Částka</u>
0								
	Ivančice	2 946	0	5	910		365	81,26 Kč
	Ivančice	2 947	0	5	248		365	22,15 Kč
	Ivančice	2 949	0	5	342		365	30,54 Kč
	Ivančice	2 950	0	5	5 855		365	522,85 Kč
	Ivančice	3 018	1	5	7 551		365	674,30 Kč
	Ivančice	3 018	2	5	5 858		365	523,12 Kč
	Ivančice	3 018	3	5	7 256		365	647,96 Kč
	Ivančice	3 018	4	5	8 246		365	736,37 Kč
	Ivančice	3 018	10	5	8 870		365	792,09 Kč
	Ivančice	3 018	11	5	760		365	67,87 Kč
	Ivančice	3 027	2	5	3 415		365	304,00 Kč
	Ivančice	3 032	2	5	2 402		365	214,00 Kč
	Ivančice	3 034	1	5	4 774		365	426,32 Kč
	Ivančice	3 036	1	5	17 650		365	1 576,14 Kč
	Ivančice	3 036	2	5	5 487		365	489,99 Kč
	Ivančice	3 036	3	5	2 518		365	224,86 Kč
	Ivančice	3 074	0	5	11 355		365	1 014,00 Kč
Kounické Předměstí								
	Kounické Předměstí	734	0	5	5 668		365	259,59 Kč
	Kounické Předměstí	847	2	5	155		365	7,10 Kč
	Kounické Předměstí	1 723	0	5	3 712		365	170,01 Kč
	Kounické Předměstí	1 785	0	5	3 194		365	146,29 Kč
	Kounické Předměstí	2 467	1	5	1 695		365	77,63 Kč
Neslovice								
	Neslovice	1 212	3	5	985		365	66,19 Kč
	Neslovice	2 226	2	2	316		365	21,24 Kč
					447 239,00			39 259,82 Kč
					447 239,00			39 259,82 Kč
1								
Ivančice								
	Ivančice	1 109	0	5	3 055	21.12.2006	81	60,54 Kč
	Ivančice	1 109	0	2	240	21.2.2007	143	8,40 Kč
	Ivančice	1 124	1	5	2 341	21.12.2006	81	46,39 Kč
	Ivančice	1 371	1	5	1 723	31.10.2006	30	12,65 Kč
	Ivančice	1 382	0	5	3 723	31.10.2006	30	27,33 Kč
	Ivančice	2 857	0	5	6 118	31.10.2006	30	44,90 Kč
	Ivančice	3 018	5	5	7 960	31.10.2006	30	58,42 Kč
	Ivančice	3 018	6	5	620	31.10.2006	30	4,55 Kč
	Ivančice	3 018	7	5	6 012	31.10.2006	30	44,13 Kč
	Ivančice	3 018	8	5	890	31.10.2006	30	6,53 Kč
	Ivančice	3 078	0	5	11 614	20.2.2007	142	403,49 Kč
Tetčice								
	Tetčice	97	0	5	1 327	22.2.2006	-221	-69,58 Kč
					45 623,00			647,74 Kč
25.6.2003								
Hlína u Ivančic								
25.6.2003	Hlína u Ivančic	486	4	2	566	13.7.2007	285	14,01 Kč
25.6.2003	Hlína u Ivančic	615	85	2	3 654	5.6.2007	247	78,38 Kč

Výpočet dodatku pro nájemní smlouvu

30.7.2007

<u>Datum přidání</u>	<u>Nazev KU</u>	<u>Kmen</u>	<u>/</u>	<u>Skupina</u>	<u>Výměra</u>	<u>Datum Vydání</u>	<u>Počet dní</u>	<u>částka</u>
1								
25.6.2003					4 220,00			92,39 Kč
					<u>49 843,00</u>			<u>740,14 Kč</u>
2								
25.6.2003								
Hlína u Ivančic								
25.6.2003	Hlína u Ivančic	463	35	2	480		365	15,22 Kč
25.6.2003	Hlína u Ivančic	463	36	2	647		365	20,51 Kč
25.6.2003	Hlína u Ivančic	463	37	2	23		365	0,73 Kč
25.6.2003	Hlína u Ivančic	463	38	2	42		365	1,33 Kč
25.6.2003	Hlína u Ivančic	463	39	2	22		365	0,70 Kč
25.6.2003	Hlína u Ivančic	489	35	2	108		365	3,42 Kč
25.6.2003	Hlína u Ivančic	490	3	2	707		365	22,41 Kč
25.6.2003	Hlína u Ivančic	491	8	2	1 431		365	45,36 Kč
25.6.2003	Hlína u Ivančic	496	2	2	66		365	2,09 Kč
25.6.2003	Hlína u Ivančic	498	2	2	69		365	2,19 Kč
25.6.2003	Hlína u Ivančic	499	11	2	285		365	9,03 Kč
25.6.2003	Hlína u Ivančic	500	110	2	2		365	0,06 Kč
25.6.2003	Hlína u Ivančic	500	111	2	117		365	3,71 Kč
25.6.2003	Hlína u Ivančic	500	112	2	129		365	4,09 Kč
25.6.2003	Hlína u Ivančic	500	113	2	81		365	2,57 Kč
25.6.2003	Hlína u Ivančic	549	1	2	7 253		365	229,92 Kč
25.6.2003	Hlína u Ivančic	564	2	2	202		365	6,40 Kč
25.6.2003	Hlína u Ivančic	564	5	2	376		365	11,92 Kč
25.6.2003	Hlína u Ivančic	573	42	2	694		365	22,00 Kč
25.6.2003	Hlína u Ivančic	573	43	2	843		365	26,72 Kč
25.6.2003	Hlína u Ivančic	573	44	2	1 125		365	35,66 Kč
25.6.2003	Hlína u Ivančic	573	45	2	375		365	11,89 Kč
25.6.2003					<u>15 077,00</u>			<u>477,93 Kč</u>
18.10.2005								
Ivančice								
18.10.2005	Ivančice	3 032	1	5	3 599		365	321,39 Kč
18.10.2005					<u>3 599,00</u>			<u>321,39 Kč</u>
22.2.2006								
Kratochvilka								
22.2.2006	Kratochvilka	1 090	0	2	601		365	45,31 Kč
22.2.2006					<u>601,00</u>			<u>45,31 Kč</u>
21.12.2006								
Ivančice								
21.12.2006	Ivančice	1 109	0	5	1 892		284	131,46 Kč
21.12.2006	Ivančice	1 124	1	5	1 723		284	119,72 Kč
21.12.2006					<u>3 615,00</u>			<u>251,18 Kč</u>
20.2.2007								
Ivančice								
20.2.2007	Ivančice	3 078	0	5	5 807		223	316,82 Kč

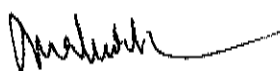

128N03/23

Výpočet dodatku pro nájemní smlouvu

30.7.2007

Pracovní výměna
 Účetní oddělení
 602 00 Brno

<u>Datum přidání</u>	<u>NazevKU</u>	<u>Kmen</u>	<u>/</u>	<u>Skupina</u>	<u>Výměra</u>	<u>Datum Vydání</u>	<u>Počet dní</u>	<u>částka</u>
20.2.2007	2				5 807,00			316,82 Kč
					28 699,00			1 412,63 Kč
CELKEM:					525 781,00			41 413,00 Kč

Pozemkový fond České republiky

Sídlo: Praha 3, Husinecká 1024/11a, PSČ 130 00

zastoupený Ing. Janem Ševčíkem, vedoucím územního pracoviště v Brně,

adresa: Brno, Hroznová 17, PSČ 603 00,

IČ: 45797072, DIČ: CZ 45797072

Zapsán v obchodním rejstříku vedeném Městským soudem v Praze, odd. A, vložka 6664

Bankovní spojení: GE Money Bank, a.s., obchodní místo GEMB a.s. Brno – Křížová 18, 60300 Brno,

(dále jen "pronajímatel")

- na straně jedné -

a

obchodní firma:

Klas Neslovice, s.r.o.

Sídlo:

Neslovice 277, PSČ 664 91

IČ:

49973312

DIČ:

CZ49973312

Zapsána v obchodním rejstříku vedeném Krajským soudem v Brně, odd. C, vl. 13787

Osoba oprávněná jednat za právnickou osobu: Ing. František Kadlec, jednatel

(dále jen "nájemce")

- na straně druhé -

uzavírají tento

**dodatek č. 9
k nájemní smlouvě č. 128N03/23**

Čl. I

Smluvní strany uzavřely dne 25.6.2003 nájemní smlouvu č. 128N03/23 (dále jen "smlouva").

Čl. II

Smluvní strany odsouhlasily následující změny ve smlouvě:

1) Dne 20.12.2007 nabyla vlastnické právo k nemovitostem ve vlastnictví státu vedeným u Katastrálního úřadu pro Jihomoravský kraj se sídlem v Brně, katastrálního pracoviště Brno-venkov:

obec	kat. území	druh evidence	parcela č
Ivančice	Ivančice	Pozemek ve zjednodušené evidenci - parcela původ pozemkový katastr	1086
Ivančice	Ivančice	Pozemek ve zjednodušené evidenci - parcela původ pozemkový katastr	1305
Ivančice	Ivančice	Pozemek ve zjednodušené evidenci - parcela původ pozemkový katastr	2757

na základě

třetí osoba RNDr. Tichý Martin, bytem
smlouvy č. 1010680723.

Ode dne podání návrhu na vklad smlouvy na katastrální úřad nenáleží pronajímateli nájemné.

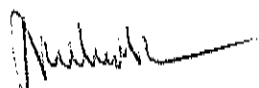

2) Smluvní strany se dohodly na tom, že s ohledem na skutečnosti uvedené v příloze č. 1 tohoto dodatku vrátí Pozemkový fond ČR přijaté plnění z neplatné části smlouvy od 10.6.2005 Prohlášení o neplatnosti části nájemní smlouvy je nedílnou přílohou č. 1 tohoto dodatku.

3) Dne 17.12.2007 nabyla vlastnické právo níže uvedenou nemovitost ve vlastnictví státu vedenou u Katastrálního úřadu pro Jihomoravský kraj se sídlem v Brně, katastrálního pracoviště Brno-venkov:

obec	kat. území	druh evidence	parcela č.	výměra (m ²)	druh pozemku	Poznámka
Ivančice	Ivančice	pozemek katastru nemovitostí	590 /73	1542	orná půda	část dle PK p.č. 583

třetí osoba Město Ivančice, se sídlem na základě kupní smlouvy č. 3002K07/23.

Ode dne podání návrhu na vklad smlouvy na katastrální úřad nenáleží pronajímateli nájemné.

Pozemek dle PK p.č. 583 v k.ú. Ivančice zůstává nadále předmětem nájemní smlouvy nové níže uvedené výměře

obec	kat. území	druh evidence	parcela č.	výměra (m ²)	druh pozemku
Ivančice	Ivančice	Pozemek ve zjednodušené evidenci – parcela původ pozemkový katastr	583	3708	neuvedeno

Informace o parcele dle PK p.č. 583 v k.ú. Ivančice tvoří přílohu č.2, která je nedílnou součástí tohoto dodatku.

4) Smluvní strany se dohodly na rozšíření předmětu nájmu o níže uvedené pozemky

obec	kat. území	druh evidence	parcela č.	výměra (m ²)	druh pozemku
Ivančice	Ivančice	Pozemek ve zjednodušené evidenci – parcela původ pozemkový katastr	2965 /2	655	neuvedeno
Neslovice	Neslovice	Pozemek ve zjednodušené evidenci – parcela původ pozemkový katastr	1096	2205	neuvedeno
Neslovice	Neslovice	Pozemek ve zjednodušené evidenci – parcela původ pozemkový katastr	1097	1226	neuvedeno

Informace o parcelách tvoří přílohu č.3, která je nedílnou součástí tohoto dodatku.

Čl. III

Smluvní strany se dohodly na tom, že s ohledem na skutečnosti uvedené v čl. II tohoto dodatku se nově stanovuje výše ročního nájemného na částku **38 553,- Kč** (slovy: třicetosmtisícpěťsetpadesát tři korun českých).

K 1.10.2008 je nájemce povinen zaplatit částku 34 751,- Kč (slovy: třicetčtyřítisíc sedm set padesát jedna korun českých).

Stanovení nájemného tvoří přílohu č. 4 tohoto dodatku a je jeho nedílnou součástí.

v příloze
5.2005

Čl. IV

Tento dodatek nabývá platnosti a účinnosti dnem podpisu oběma smluvními stranami.

Čl. V

Tento dodatek je vyhotoven ve třech stejnopisech, z nichž každý má platnost originálu.

Čl. VI

Smluvní strany po přečtení tohoto dodatku prohlašují, že s jeho obsahem souhlasí a že je shodným projevem jejich vážné a svobodné vůle a na důkaz toho připojují své podpisy.

V Brně dne 9.6.2008

Klas Neslovice, s.r.o.

Neslovice 277, PSČ 664 91
IČ: 499 73 312 DIČ: CZ49973312
Tel./fax: 546 411 121 546 411 122

.....
Pozemkový fond České republiky
Ing. Jan Ševčík
vedoucí územního pracoviště Brno
pronajímatel

.....
Klas Neslovice, s.r.o.
Ing. František Kadlec
nájemce

Za správnost ÚP: Ing. Vlastimil Malušek



Příloha č. 1

Pozemkový fond České republiky

Sídlo: Praha 3, Husinecká 1024/11a, PSČ 130 00,

zastoupený Ing. Janem Ševčíkem, vedoucím územního pracoviště PF ČR v Brně,

adresa: Hroznová 17, 603 00 Brno.

IČ: 45797072

DIČ: CZ45797072

Zapsán v obchodním rejstříku vedeném Městským soudem v Praze, odd. A, vložka 6664

Bankovní spojení: GE Money Bank, a.s., obchodní místo GEMB a.s. Brno – Křížová 18, 60300

Brno, č. účtu

- na straně jedné -

a

obchodní firma: **Klas Neslovice, s.r.o.**

Sídlo: Neslovice 277, PSČ 664 91

IČ: 49973312

DIČ: CZ49973312

Zapsána v obchodním rejstříku vedeném Krajským soudem v Brně, odd. C, vl. 13787

Osoba oprávněná jednat za právnickou osobu: Ing. František Kadlec, jednatel

- na straně druhé -

činí toto

prohlášení o neplatnosti části nájemní smlouvy č. 128N03/23

Pozemkový fond ČR a Klas Neslovice, s.r.o., tímto shodně prohlašují, že nájemní smlouva č. 128N03/23, uzavřená dne 25.6.2003, je neplatná v části týkající se nemovitostí:

obec	kat. území	druh evidence	parcela č.
Ivančice	Ivančice	pozemky ve zjednodušené evidenci – parcely původ pozemkový katastr (PK)	3027/2
Ivančice	Ivančice	pozemky ve zjednodušené evidenci – parcely původ pozemkový katastr (PK)	3032/2
Ivančice	Ivančice	pozemky ve zjednodušené evidenci – parcely původ pozemkový katastr (PK)	3034/1
Ivančice	Ivančice	pozemky ve zjednodušené evidenci – parcely původ pozemkový katastr (PK)	3036/2
Ivančice	Ivančice	pozemky ve zjednodušené evidenci – parcely původ pozemkový katastr (PK)	3036/3

a to od počátku smlouvy, neboť výše uvedené nemovitosti obsažené v této nájemní smlouvě nenáleží do správy Pozemkového fondu ČR.

Důvod: vznik vlastnictví města Ivančice na základě zákona č. 172/1991 Sb., ve znění pozdějších předpisů

Nájemní smlouva č. 128N03/23 tedy v předmětné části nikdy platně nevznikla.

Vypořádání vzájemných závazků z předmětné části smlouvy bude provedeno v dodatku č. 9 k nájemní smlouvě č. 128N03/23. Toto prohlášení je nedílnou přílohou tohoto dodatku.

V Brně dne 9.6.2008

Klas Neslovice, s.r.o.

Neslovice 277, PSČ 664 91
IČ: 499 73 312 DIČ: CZ49973312
Tel./fax: 546 412 164 546 412 122

.....
Pozemkový fond České republiky
Ing. Jan Ševčík
vedoucí územního pracoviště Brno
pronajímatel

.....
Klas Neslovice, s.r.o.
Ing. František Kadlec
nájemce

Za správnost: Ing. Malušek Vlastimil

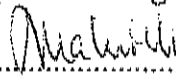

.....
podpis

Příloha č. 2

Dotazník č. 9

Výpis z programu KatastrNMF
Data k 1.4.2008

29.5.2008 13:54:41

Informace o parcele

Okres	Brno-venkov	Obce	Ivančice
Katastrální území	655724 Ivančice		
Parcela	583 (10.1.2008)		
Výměra	3708 m ²	Parcelní skupina	Pozemkový katastr - pozemkové
Řízení	V-15203/2007 Vklad proveden		
BPEJ	Kód:20210,Výměra bon.Dílu:3708 m ²		
LV	Název	Podíl	Typ práv. vztahu
10002	Česká republika	1/1	Vlastnické právo
	Pozemkový fond České republiky, Cast obce:Žižkov Husinecká 1024/11a- Praha, 13000	1/1	Správa nemovitostí ve vlastnictví státu

Listiny k řízení, ve kterém se údaje o parcele zapsaly/zrušily

Řízení	V-15203/2007 Vklad proveden
Typ listiny	Smlouva
Změna pr. vztahu	a
Další údaje listiny	kupní (§ 17 odst.3 zák.č.229/1991 Sb.)

Listiny k řízení, ve kterém se údaje o LV zapsaly/zrušily

Číslo listiny	22991	Řízení	Z-2600423/2000 Řízení ukončeno
Typ listiny	Vznik práva ze zákona zákon č.		
Popis	§ 17 odst.1. Návrh ze dne 20.9.2000 na záznam do katastru nemovitostí.		
Změna pr. vztahu	a		
Doplnění zhotovitele	POLVZ:4232000 KATUZ:655724 LISTDRUH:40		

Počet parcel	1
Výměra celkem[m ²]	3708

Macháček

Příloha č. 3

Výpis z programu KatastrNMF
Data k 1.4.2008

29.5.2008 12:32:57

Informace o parcelách
na katastrálním území: Ivančice
Číselný kód: 655724

Obce:	Ivančice	Číselný kód:	583120					
Okres:	Brno-venkov	Číselný kód:	3703					
Par.cis	Díl	Výměra[m ²]	DP	CP-E	LV	Využití	Mapa	Parcelní skupina
2965/2	0	655	655	KÓD BPEJ 20810	10002			5
Vlastník:	10002	Česká republika Pozemkový fond České republiky, Čast obce: Žižkov Husinecká 1024/11a, Hlavní město Praha-Praha, 13000						
						Počet parcel	1	
						Výměra celkem[m ²]	655	

Výpis z programu KatastrNMF
Data k 1.4.2008

29.5.2008 12:35:00

Informace o parcelách
na katastrálním území: Neslovice
Číselný kód: 703729

Obce:	Neslovice	Číselný kód:	583481					
Okres:	Brno-venkov	Číselný kód:	3703					
Par.cis	Díl	Výměra[m ²]	DP	CP-E	LV	Využití	Mapa	Parcelní skupina
1096	0	2205	2205	KÓD BPEJ 23231	10002			5
1097	0	1226	1226	KÓD BPEJ 23231	10002			5
Vlastník:	10002	Česká republika Pozemkový fond České republiky, Čast obce: Žižkov Husinecká 1024/11a, Hlavní město Praha-Praha, 13000						
						Počet parcel	2	
						Výměra celkem[m ²]	3431	

Merkul

Příloha č. 4

Příloha k nájemní smlouvě č: 128N03/23	Uzavřeno: 25.6.2003 0:00:00	Klas Neslovice, s.r.o.
Variabilní symbol: 12810323	Účinná od: 25.6.2003 0:00:00	Neslovice 277
29.5.2008	Roční splátka: 95649,0000	Neslovice

katastr	parcels /	díl	parskup	kultura	LV	cena za ha	výměra	%	Nájem
Hlína u Ivančic									
	435 0	0	2	7	10 002	31 700,00 Kč	389	1,00	12,33 Kč
	463 35	0	2	2	10 002	31 700,00 Kč	480	1,00	15,22 Kč
	463 36	0	2	2	10 002	31 700,00 Kč	647	1,00	20,51 Kč
	463 37	0	2	2	10 002	31 700,00 Kč	23	1,00	0,73 Kč
	463 38	0	2	2	10 002	31 700,00 Kč	42	1,00	1,33 Kč
	463 39	0	2	2	10 002	31 700,00 Kč	22	1,00	0,70 Kč
	489 35	0	2	14	10 002	31 700,00 Kč	108	1,00	3,42 Kč
	490 3	0	2	14	10 002	31 700,00 Kč	707	1,00	22,41 Kč
	491 8	0	2	2	10 002	31 700,00 Kč	1431	1,00	45,36 Kč
	496 2	0	2	14	10 002	31 700,00 Kč	66	1,00	2,09 Kč
	498 2	0	2	14	10 002	31 700,00 Kč	69	1,00	2,19 Kč
	499 11	0	2	14	10 002	31 700,00 Kč	285	1,00	9,03 Kč
	500 110	0	2	2	10 002	31 700,00 Kč	2	1,00	0,06 Kč
	500 111	0	2	2	10 002	31 700,00 Kč	117	1,00	3,71 Kč
	500 112	0	2	2	10 002	31 700,00 Kč	129	1,00	4,09 Kč
	500 113	0	2	2	10 002	31 700,00 Kč	81	1,00	2,57 Kč
	549 1	0	2	2	10 002	31 700,00 Kč	7253	1,00	229,92 Kč
	564 2	0	2	2	10 002	31 700,00 Kč	202	1,00	6,40 Kč
	564 5	0	2	2	10 002	31 700,00 Kč	376	1,00	11,92 Kč
	573 42	0	2	2	10 002	31 700,00 Kč	694	1,00	22,00 Kč
	573 43	0	2	2	10 002	31 700,00 Kč	843	1,00	26,72 Kč
	573 44	0	2	2	10 002	31 700,00 Kč	1125	1,00	35,66 Kč
	573 45	0	2	2	10 002	31 700,00 Kč	375	1,00	11,89 Kč
						49 027,22 Kč	15466		490,26 Kč
Ivančice									
	550 2	0	5	2	10 002	89 300,00 Kč	2101	1,00	187,62 Kč
	583 0	0	5	2	10 002	89 300,00 Kč	3708	1,00	331,12 Kč
	592 1	0	5	0	10 002	89 300,00 Kč	2950	1,00	263,44 Kč
	624 0	0	5	0	10 002	89 300,00 Kč	34377	1,00	3 069,87 Kč
	637 0	0	5	0	10 002	89 300,00 Kč	29367	1,00	2 622,47 Kč
	640 0	0	5	0	10 002	89 300,00 Kč	2305	1,00	205,84 Kč
	653 2	0	5	0	10 002	89 300,00 Kč	295	1,00	26,34 Kč
	654 0	0	5	0	10 002	89 300,00 Kč	263	1,00	23,49 Kč
	673 0	0	5	0	10 002	89 300,00 Kč	1226	1,00	109,48 Kč
	674 1	0	5	0	10 002	89 300,00 Kč	1201	1,00	107,25 Kč
	848 0	0	5	0	10 002	89 300,00 Kč	9697	1,00	865,94 Kč
	866 3	0	5	0	10 002	89 300,00 Kč	2397	1,00	214,05 Kč
	869 0	0	5	0	10 002	89 300,00 Kč	14661	1,00	1 309,23 Kč
	874 0	0	5	0	10 002	89 300,00 Kč	7022	1,00	627,06 Kč
	877 1	0	5	0	10 002	89 300,00 Kč	1708	1,00	152,52 Kč
	878 0	0	5	0	10 002	89 300,00 Kč	4104	1,00	366,49 Kč
	1 093 1	0	5	0	10 002	89 300,00 Kč	2484	1,00	221,82 Kč
	1 093 2	0	5	0	10 002	89 300,00 Kč	2628	1,00	234,68 Kč
	1 106 0	0	5	0	10 002	89 300,00 Kč	1599	1,00	142,79 Kč
část	1 109 0	0	5	0	10 002	89 300,00 Kč	1892	1,00	168,95 Kč
	1 110 0	0	5	0	10 002	89 300,00 Kč	820	1,00	73,23 Kč
	1 111 0	0	5	0	10 002	89 300,00 Kč	2089	1,00	186,55 Kč
část	1 124 1	0	5	0	10 002	89 300,00 Kč	1723	1,00	153,86 Kč
	1 166 0	0	5	0	10 002	89 300,00 Kč	16653	1,00	1 487,11 Kč
část	1 170 0	0	5	0	10 002	89 300,00 Kč	833	1,00	74,39 Kč
	1 250 0	0	5	0	10 002	89 300,00 Kč	15631	1,00	1 395,85 Kč
	1 253 0	0	5	0	10 002	89 300,00 Kč	15183	1,00	1 355,84 Kč
	1 292 0	0	5	0	10 002	89 300,00 Kč	6488	1,00	579,38 Kč

Melichar

Příloha k nájemní smlouvě č: 128N03/23

Uzavřeno: 25.6.2003 0:00:00

Klas Neslovice, s.r.o.

Variabilní symbol: 12810323

Účinná od: 25.6.2003 0:00:00

Neslovice 277

29.5.2008

Roční splátka: 95649,0000

Neslovice

Příloha k nájemní smlouvě č: 128N03/23
Variabilní symbol: 12810323
29.5.2008
Klas

katastr	parcela /	díl	parskup	kultura	LV	cena za ha	výměra	%	Nájem
	1 331 2	0	5	0	10 002	89 300,00 Kč	115	1,00	10,27 Kč
	1 425 0	0	5	0	10 002	89 300,00 Kč	2122	1,00	189,49 Kč
	1 476 0	0	5	0	10 002	89 300,00 Kč	2061	1,00	184,05 Kč
	1 791 0	0	5	0	10 002	89 300,00 Kč	3496	1,00	312,19 Kč
	1 811 0	0	5	0	10 002	89 300,00 Kč	3226	1,00	288,08 Kč
	1 912 1	0	5	0	10 002	89 300,00 Kč	2870	1,00	256,29 Kč
	2 256 1	0	5	0	10 002	89 300,00 Kč	5493	1,00	490,52 Kč
	2 259 0	0	5	0	10 002	89 300,00 Kč	2025	1,00	180,83 Kč
	2 264 0	0	5	0	10 002	89 300,00 Kč	2136	1,00	190,74 Kč
	2 296 0	0	5	0	10 002	89 300,00 Kč	1899	1,00	169,58 Kč
	2 431 0	0	5	0	10 002	89 300,00 Kč	3986	1,00	355,95 Kč
	2 437 0	0	5	0	10 002	89 300,00 Kč	3255	1,00	290,67 Kč
	2 440 0	0	5	0	10 002	89 300,00 Kč	1644	1,00	146,81 Kč
	2 459 0	0	5	0	10 002	89 300,00 Kč	2266	1,00	202,35 Kč
	2 647 0	0	5	0	10 002	89 300,00 Kč	4622	1,00	412,74 Kč
	2 802 0	0	5	0	10 002	89 300,00 Kč	13386	1,00	1 195,37 Kč
	2 827 1	0	5	0	10 002	89 300,00 Kč	4208	1,00	375,77 Kč
	2 827 2	0	5	0	10 002	89 300,00 Kč	3753	1,00	335,14 Kč
	2 828 0	0	5	0	10 002	89 300,00 Kč	8104	1,00	723,69 Kč
	2 853 0	0	5	0	10 002	89 300,00 Kč	38078	1,00	3 400,37 Kč
	2 854 0	0	5	0	10 002	89 300,00 Kč	723	1,00	64,56 Kč
	2 940 1	0	5	0	10 002	89 300,00 Kč	31287	1,00	2 793,93 Kč
	2 945 0	0	5	0	10 002	89 300,00 Kč	3647	1,00	325,68 Kč
	2 946 0	0	5	0	10 002	89 300,00 Kč	910	1,00	81,26 Kč
	2 947 0	0	5	0	10 002	89 300,00 Kč	248	1,00	22,15 Kč
	2 949 0	0	5	0	10 002	89 300,00 Kč	342	1,00	30,54 Kč
	2 950 0	0	5	0	10 002	89 300,00 Kč	5855	1,00	522,85 Kč
	2 965 2	0	5	0	10 002	89 300,00 Kč	655	1,00	58,49 Kč
	3 018 1	0	5	0	10 002	89 300,00 Kč	7551	1,00	674,30 Kč
	3 018 10	0	5	0	10 002	89 300,00 Kč	8870	1,00	792,09 Kč
	3 018 11	0	5	0	10 002	89 300,00 Kč	760	1,00	67,87 Kč
	3 018 2	0	5	0	10 002	89 300,00 Kč	5858	1,00	523,12 Kč
	3 018 3	0	5	0	10 002	89 300,00 Kč	7256	1,00	647,96 Kč
	3 018 4	0	5	0	10 002	89 300,00 Kč	8246	1,00	736,37 Kč
část	3 032 1	0	5	0	60 000	89 300,00 Kč	3599	1,00	321,39 Kč
	3 036 1	0	5	0	10 002	89 300,00 Kč	17650	1,00	1 576,14 Kč
	3 074 0	0	5	0	10 002	89 300,00 Kč	11355	1,00	1 014,00 Kč
	3 078 0	0	5	0	10 002	89 300,00 Kč	5807	1,00	518,56 Kč
						3 703 887,17 Kč	414769		37 038,82 Kč

Kounické Předměstí

734 0	0	5	0	10 002	45 800,00 Kč	5668	1,00	259,59 Kč
847 2	0	5	0	10 002	45 800,00 Kč	155	1,00	7,09 Kč
1 723 0	0	5	0	10 002	45 800,00 Kč	3712	1,00	170,01 Kč
1 785 0	0	5	0	10 002	45 800,00 Kč	3194	1,00	146,29 Kč
2 467 1	0	5	0	10 002	45 800,00 Kč	1695	1,00	77,63 Kč

66 061,92 Kč**14424****660,61 Kč**

Kratochvilka

1 090 0	0	2	2	10 002	75 400,00 Kč	601	1,00	45,31 Kč
---------	---	---	---	--------	--------------	-----	------	----------

4 531,54 Kč**601****45,31 Kč**

Neslovice

1 096 0	0	5	0	10 002	67 200,00 Kč	2205	1,00	148,17 Kč
---------	---	---	---	--------	--------------	------	------	-----------

... s.r.o.

ohla k nájemní smlouvě č: 128N03/23

Uzavřeno: 25.6.2003 0:00:00

Klas Neslovice, s.r.o.

Účinná od: 25.6.2003 0:00:00

Neslovice 277

variabilní symbol: 12810323

Roční splátka: 95649,0000

Neslovice

29.5.2008

Nájem
10,27 Kč
89,49 Kč
1,05 Kč
19 Kč
Kč

katastr	parcela /	díl	parskup	kultura	LV	cena za ha	výměra	%	Nájem
	1 097 0	0	5	0	10 002	67 200,00 Kč	1226	1,00	82,38 Kč
	1 212 3	0	5	0	10 002	67 200,00 Kč	985	1,00	66,19 Kč
	2 226 2	0	2	2	10 002	67 200,00 Kč	316	1,00	21,24 Kč
						<u>31 799,04 Kč</u>	<u>4732</u>		<u>317,98 Kč</u>
CELKEM:						<u>3 855 306,89 Kč</u>	<u>449992</u>		<u>38 553,00 Kč</u>

Meluzi

128N03/23

počet dodatku pro nájemní smlouvu

5.2008

<u>Datum přidání</u>	<u>Nazev KU</u>	<u>Kmen</u>	<u>l</u>	<u>Skupina</u>	<u>Výměra</u>	<u>Datum Vydání</u>	<u>Počet dní</u>	<u>částka</u>
0								
	Hlína u Ivančic	435	0	2	389		366	12,33 Kč
	Ivančice	550	2	5	2 101		366	187,62 Kč
	Ivančice	592	1	5	2 950		366	263,44 Kč
	Ivančice	624	0	5	34 377		366	3 069,87 Kč
	Ivančice	637	0	5	29 367		366	2 622,47 Kč
	Ivančice	640	0	5	2 305		366	205,84 Kč
	Ivančice	653	2	5	295		366	26,34 Kč
	Ivančice	654	0	5	263		366	23,49 Kč
	Ivančice	673	0	5	1 226		366	109,48 Kč
	Ivančice	674	1	5	1 201		366	107,25 Kč
	Ivančice	848	0	5	9 697		366	865,94 Kč
	Ivančice	866	3	5	2 397		366	214,05 Kč
	Ivančice	869	0	5	14 661		366	1 309,23 Kč
	Ivančice	874	0	5	7 022		366	627,06 Kč
	Ivančice	877	1	5	1 708		366	152,52 Kč
	Ivančice	878	0	5	4 104		366	366,49 Kč
	Ivančice	1 093	1	5	2 484		366	221,82 Kč
	Ivančice	1 093	2	5	2 628		366	234,68 Kč
	Ivančice	1 106	0	5	1 599		366	142,79 Kč
	Ivančice	1 110	0	5	820		366	73,23 Kč
	Ivančice	1 111	0	5	2 089		366	186,55 Kč
	Ivančice	1 166	0	5	16 653		366	1 487,11 Kč
	Ivančice	1 170	0	5	833		366	74,39 Kč
	Ivančice	1 170	0	5	833		366	1 395,85 Kč
	Ivančice	1 250	0	5	15 631		366	1 355,84 Kč
	Ivančice	1 253	0	5	15 183		366	579,38 Kč
	Ivančice	1 292	0	5	6 488		366	10,27 Kč
	Ivančice	1 331	2	5	115		366	189,49 Kč
	Ivančice	1 425	0	5	2 122		366	184,05 Kč
	Ivančice	1 476	0	5	2 061		366	184,05 Kč
	Ivančice	1 791	0	5	3 496		366	312,19 Kč
	Ivančice	1 811	0	5	3 226		366	288,08 Kč
	Ivančice	1 912	1	5	2 870		366	256,29 Kč
	Ivančice	2 256	1	5	5 493		366	490,52 Kč
	Ivančice	2 259	0	5	2 025		366	180,83 Kč
	Ivančice	2 264	0	5	2 136		366	190,74 Kč
	Ivančice	2 296	0	5	1 899		366	169,58 Kč
	Ivančice	2 431	0	5	3 986		366	355,95 Kč
	Ivančice	2 437	0	5	3 255		366	290,67 Kč
	Ivančice	2 440	0	5	1 644		366	146,87 Kč
	Ivančice	2 459	0	5	2 266		366	202,35 Kč
	Ivančice	2 647	0	5	4 622		366	412,74 Kč
	Ivančice	2 802	0	5	13 386		366	1 195,37 Kč
	Ivančice	2 827	1	5	4 208		366	375,77 Kč
	Ivančice	2 827	2	5	3 753		366	335,11 Kč
	Ivančice	2 828	0	5	8 104		366	723,67 Kč
	Ivančice	2 853	0	5	38 078		366	3 400,37 Kč
	Ivančice	2 854	0	5	723		366	64,57 Kč
	Ivančice	2 854	0	5	723		366	2 793,97 Kč
	Ivančice	2 940	1	5	31 287		366	325,67 Kč
	Ivančice	2 945	0	5	3 647		366	325,67 Kč
	Ivančice	2 946	0	5	910		366	81,27 Kč
	Ivančice	2 947	0	5	248		366	22,17 Kč
	Ivančice	2 949	0	5	342		366	30,57 Kč
	Ivančice	2 950	0	5	5 855		366	522,87 Kč

Výpočet dodatku pro nájemní smlouvu

29.5.2008

počet dod.
2008

<u>Datum přidání</u>	<u>NazevKU</u>	<u>Kmen</u>	<u>l</u>	<u>Skupina</u>	<u>Výměra</u>	<u>DatumVydání</u>	<u>Počet dní</u>	<u>částka</u>
0								
	Ivančice	3 018	1	5	7 551		366	674,30 Kč
	Ivančice	3 018	2	5	5 858		366	523,12 Kč
	Ivančice	3 018	3	5	7 256		366	647,96 Kč
	Ivančice	3 018	4	5	8 246		366	736,37 Kč
	Ivančice	3 018	10	5	8 870		366	792,09 Kč
	Ivančice	3 018	11	5	760		366	67,87 Kč
	Ivančice	3 036	1	5	17 650		366	1 576,14 Kč
	Ivančice	3 074	0	5	11 355		366	1 014,00 Kč
Kounické Předměstí								
	Kounické Předměstí	734	0	5	5 668		366	259,59 Kč
	Kounické Předměstí	1 723	0	5	3 712		366	170,01 Kč
	Kounické Předměstí	1 785	0	5	3 194		366	146,88 Kč
	Kounické Předměstí	2 467	1	5	1 695		366	77,62 Kč
Neslovice								
	Neslovice	1 212	3	5	985		366	66,19 Kč
	Neslovice	2 226	2	2	316		366	21,24 Kč
					413 344,00			36 239,73 Kč
					413 344,00			36 239,73 Kč

1

Ivančice								
	Ivančice	583	0	5	5 250	17.12.2007	77	98,63 Kč
	Ivančice	1 086	0	5	5 787	20.12.2007	80	112,96 Kč
	Ivančice	1 305	0	5	773	20.12.2007	80	15,09 Kč
	Ivančice	2 757	0	5	3 334	20.12.2007	80	65,08 Kč
	Ivančice	3 027	2	5	3 415	10.6.2005	-843	-702,41 Kč
	Ivančice	3 032	2	5	2 402	10.6.2005	-843	-494,05 Kč
	Ivančice	3 034	1	5	4 774	10.6.2005	-843	-981,12 Kč
	Ivančice	3 036	2	5	5 487	10.6.2005	-843	-1 128,56 Kč
	Ivančice	3 036	3	5	2 518	10.6.2005	-843	-517,92 Kč
					33 740,00			-3 533,14 Kč
					33 740,00			-3 533,14 Kč

2

25.6.2003								
Hlína u Ivančic								
25.6.2003	Hlína u Ivančic	463	35	2	480		366	15,22 Kč
25.6.2003	Hlína u Ivančic	463	36	2	647		366	20,51 Kč
25.6.2003	Hlína u Ivančic	463	37	2	23		366	0,73 Kč
25.6.2003	Hlína u Ivančic	463	38	2	42		366	1,33 Kč
25.6.2003	Hlína u Ivančic	463	39	2	22		366	0,70 Kč
25.6.2003	Hlína u Ivančic	489	35	2	108		366	3,42 Kč
25.6.2003	Hlína u Ivančic	490	3	2	707		366	22,41 Kč
25.6.2003	Hlína u Ivančic	491	8	2	1 431		366	45,36 Kč
25.6.2003	Hlína u Ivančic	496	2	2	66		366	2,09 Kč
25.6.2003	Hlína u Ivančic	498	2	2	69		366	2,19 Kč
25.6.2003	Hlína u Ivančic	499	11	2	285		366	9,03 Kč
25.6.2003	Hlína u Ivančic	500	110	2	2		366	0,06 Kč

počet dodatku pro nájemní smlouvu

2008

<u>Číslo</u>	<u>Datum přidání</u>	<u>Nazev KU</u>	<u>Kmen</u>	<u>Skupina</u>	<u>Výměra</u>	<u>Datum Vydání</u>	<u>Počet dní</u>	<u>částka</u>
	2							
25.6.2003								
	25.6.2003	Hlína u Ivančic	500	111	2	117	366	3,71 Kč
	25.6.2003	Hlína u Ivančic	500	112	2	129	366	4,09 Kč
	25.6.2003	Hlína u Ivančic	500	113	2	81	366	2,57 Kč
	25.6.2003	Hlína u Ivančic	549	1	2	7 253	366	229,92 Kč
	25.6.2003	Hlína u Ivančic	564	2	2	202	366	6,40 Kč
	25.6.2003	Hlína u Ivančic	564	5	2	376	366	11,92 Kč
	25.6.2003	Hlína u Ivančic	573	42	2	694	366	22,00 Kč
	25.6.2003	Hlína u Ivančic	573	43	2	843	366	26,72 Kč
	25.6.2003	Hlína u Ivančic	573	44	2	1 125	366	35,66 Kč
	25.6.2003	Hlína u Ivančic	573	45	2	375	366	11,89 Kč
	Kounické Předměstí				5	155	366	7,09 Kč
	25.6.2003	Kounické Předměstí	847	2				485,02 Kč
						15 232,00		
25.6.2003								
18.10.2005								
	18.10.2005	Ivančice	3 032	1	5	3 599	366	321,39 Kč
	18.10.2005	Ivančice				3 599,00		321,39 Kč
18.10.2005								
22.2.2006								
	22.2.2006	Kratochvilka	1 090	0	2	601	366	45,31 Kč
	22.2.2006	Kratochvilka				601,00		45,31 Kč
22.2.2006								
21.12.2006								
	21.12.2006	Ivančice	1 109	0	5	1 892	366	168,95 Kč
	21.12.2006	Ivančice	1 124	1	5	1 723	366	153,86 Kč
	21.12.2006	Ivančice				3 615,00		322,81 Kč
21.12.2006								
20.2.2007								
	20.2.2007	Ivančice	3 078	0	5	5 807	366	518,56 Kč
	20.2.2007	Ivančice				5 807,00		518,56 Kč
20.2.2007								
17.12.2007								
	17.12.2007	Ivančice	583	0	5	3 708	289	261,46 Kč
	17.12.2007	Ivančice				3 708,00		261,46 Kč
17.12.2007								
9.6.2008								
	9.6.2008	Ivančice	2 965	2	5	655	114	18,22 K
	9.6.2008	Neslovice	1 096	0	5	2 205	114	46,15 K
	9.6.2008	Neslovice	1 097	0	5	1 226	114	25,66 K
	9.6.2008	Neslovice				4 086,00		90,03 K

Machová

107

128N03/23

Výpočet dodatku pro nájemní smlouvu

29.5.2008

<u>Datum přidání</u>	<u>NazevKU</u>	<u>Kmen</u>	<u>Skupina</u>	<u>Výměra</u>	<u>DatumVydání</u>	<u>Počet dní</u>	<u>částka</u>
				<u>36 648,00</u>			<u>2 044,58 Kč</u>
				<u>483 732,00</u>			<u>34 751,00 Kč</u>
<u>CELKEM:</u>							

Pozemkový fond České republiky

Sídlo: Praha 3, Husinecká 1024/11a, PSČ 130 00

zastoupený Ing. Janem Ševčíkem, vedoucím územního pracoviště v Brně,

adresa: Brno, Hroznová 17, PSČ 603 00,

IČ: 45797072, DIČ: CZ 45797072

Zapsán v obchodním rejstříku vedeném Městským soudem v Praze, odd. A, vložka 6664

Bankovní spojení: GE Money Bank, a.s., obchodní místo GEMB a.s. Brno – Křížová 18, 60300 Brno.

(dále jen "pronajímatel")

- na straně jedné –

a

obchodní firma: **Klas Neslovice, s.r.o.**

Sídlo: Neslovice 277, PSČ 664 91

IČ: 49973312

DIČ: CZ49973312

Zapsána v obchodním rejstříku vedeném Krajským soudem v Brně, odd. C, vl. 13787

Osoba oprávněná jednat za právnickou osobu: Ing. František Kadlec, jednatel

(dále jen "nájemce")

- na straně druhé –

uzavírají tento

**dodatek č. 10
k nájemní smlouvě č. 128N03/23**

Čl. I

Smluvní strany uzavřely dne 25.6.2003 nájemní smlouvu č. 128N03/23 (dále jen "smlouva").

Čl. II

Smluvní strany odsouhlasily následující změny ve smlouvě:

1) Dne 21.7.2008 nabyla vlastnické právo k nemovitosti

obec	kat. území	druh evidence	parcela č.
Neslovice	Neslovice	pozemek katastru nemovitostí	2226/2

třetí osoba pan Caesar Karel, bytem
č. 1011840823.

na základě kupní smlouvy

Ode dne podání návrhu na vklad smlouvy na katastrální úřad nenáleží pronajímateli nájemné.

2) Dne 5.9.2008 nabyla vlastnické právo k nemovitostem

obec	kat. území	druh evidence	parcela č.
Hlína	Hlína u Ivančic	pozemek katastru nemovitostí	463/37

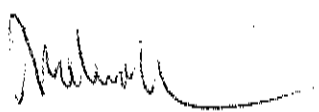

Hlína	Hlína u Ivančic	pozemek katastru nemovitostí	463/38
Hlína	Hlína u Ivančic	pozemek katastru nemovitostí	463/39

třetí osoba RNDr. Tichý Martin, bytem
smlouvy č. 1001730823.

na základě

Ode dne podání návrhu na vklad smlouvy na katastrální úřad nenáleží pronajímateli nájemné.

3) Dne 14.10.2008 nabyla vlastnické právo k nemovitosti

obec	kat. území	druh evidence	parcela č.
Ivančice	Kounické Předměstí	Pozemek ve zjednodušené evidenci – parcela původ pozemkový katastr	734

třetí osoba Ing. Licehamr Jaroslav, bytem
základě smlouvy č. 1003690823.

, na

Ode dne podání návrhu na vklad smlouvy na katastrální úřad nenáleží pronajímateli nájemné.

4) Smluvní strany se dohodly na tom, že s ohledem na skutečnosti uvedené v příloze č. 1 tohoto dodatku vrátí Pozemkový fond ČR přijaté plnění z neplatné části smlouvy od 18.11.2005
Prohlášení o neplatnosti části nájemní smlouvy je nedílnou přílohou č. 1 tohoto dodatku.

5) Smluvní strany se dohodly na základě přílohy č.1 tohoto dodatku – Prohlášení o neplatnosti části nájemní smlouvy - na změně výměry u níže uvedeného pozemku následovně:

Původně:

obec	kat. území	druh evidence	parcela č.	výměra(m ²)	druh pozemku
Ivančice	Kounické Předměstí	Pozemek ve zjednodušené evidenci – parcela původ pozemkový katastr	2467 /1	1695	neuvedeno

Nově:

obec	kat. území	druh evidence	parcela č.	výměra(m ²)	druh pozemku
Ivančice	Kounické Předměstí	Pozemek ve zjednodušené evidenci – parcela původ pozemkový katastr	2467 /1	118	neuvedeno

Zákres pozemku dle PK p.č 2467/1 v k.ú. Kounické Předměstí tvoří přílohu č.2, která je nedílnou součástí tohoto dodatku.

Čl. III

Smluvní strany se dohodly na tom, že s ohledem na skutečnosti uvedené v čl. II tohoto dodatku se nově stanovuje výše ročního nájemného na částku **38197,- Kč** (slovy: třicetosmtisícstodevadesát sedm korun českých).

Předpis nájemného k 1.10.2008 činí 34 751,- Kč (slovy: třicetčtyřitisíc sedm set padesát jedna korun českých).

K 1.10.2009 je nájemce povinen zaplatit částku **37 990,- Kč** (slovy: třicetsedmtisícdevět set devadesát korun českých).

Stanovení nájemného tvoří přílohu č. 3 tohoto dodatku a je jeho nedílnou součástí.

463/38
463/39
příloha

Čl. IV

Tento dodatek nabývá platnosti a účinnosti dnem podpisu oběma smluvními stranami.

Čl. V

Tento dodatek je vyhotoven ve třech stejnopisech, z nichž každý má platnost originálu.

Čl. VI

Smluvní strany po přečtení tohoto dodatku prohlašují, že s jeho obsahem souhlasí a že je shodným projevem jejich vážné a svobodné vůle a na důkaz toho připojují své podpisy.

V Brně dne 18.11.2008

Pozemkový fond ČR

Klas Neslovice, s.r.o.
Neslovice 277, PSČ: 664 91
IČ: 499 73 312 DIČ: CZ49973312
Tel./fax: 546 413 161 411 122

.....
Pozemkový fond České republiky
Ing. Jan Ševčík
vedoucí územního pracoviště Brno
pronajímatel

.....
Klas Neslovice, s.r.o.
Ing. František Kadlec
nájemce

Za správnost ÚP: Ing. Vlastimil Malušek

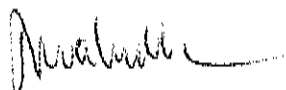

Příloha č. 1

Pozemkový fond České republiky

Sídlo: Praha 3, Husinecká 1024/11a, PSČ 130 00,

zastoupený Ing. Janem Ševčíkem, vedoucím územního pracoviště PF ČR v Brně,

adresa: Hroznová 17, 603 00 Brno.

IČ: 45797072

DIČ: CZ45797072

Zapsán v obchodním rejstříku vedeném Městským soudem v Praze, odd. A, vložka 6664

Bankovní spojení: GE Money Bank, a.s., obchodní místo GEMB a.s. Brno – Křížová 18, 60300 Brno, č. účtu

- na straně jedné -

a

obchodní firma: **Klas Neslovice, s.r.o.**

Sídlo: Neslovice 277, PSČ 664 91

IČ: 49973312

DIČ: CZ49973312

Zapsána v obchodním rejstříku vedeném Krajským soudem v Brně, odd. C, vl. 13787

Osoba oprávněná jednat za právnickou osobu: Ing. František Kadlec, jednatel

- na straně druhé -

činí toto

prohlášení o neplatnosti části nájemní smlouvy č. 128N03/23

Pozemkový fond ČR a Klas Neslovice, s.r.o., tímto shodně prohlašují, že nájemní smlouva č. 128N03/23, uzavřená dne 25.6.2003, je neplatná v části týkající se nemovitosti:

obec	kat. území	druh evidence	parcela č.	výměra (m ²)	druh pozemku	Poznámka
Ivančice	Kounické Předměstí	Pozemek ve zjednodušené evidenci - parcela původ pozemkový katastr	2467 /1	1577	neuvedeno	část

a to od počátku smlouvy, neboť výše uveden část nemovitosti obsažené v této nájemní smlouvě nenáleží do správy Pozemkového fondu ČR.

Zákres části pozemku je nedílnou součástí tohoto prohlášení.

Důvod: vlastnictví jiných osob – provedení záznamu na KÚ č.j. 474/2008-Dv-7147-PÚBV

Nájemní smlouva č. 128N03/23 tedy v předmětné části nikdy platně nevznikla.

Vypořádání vzájemných závazků z předmětné části smlouvy bude provedeno v dodatku č. 10 k nájemní smlouvě č. 128N03/23. Toto prohlášení je nedílnou přílohou tohoto dodatku.

V Brně dne 18.11.2008

Pozemkový fond ČR
územní pracoviště Brno
Hro 117
603

Klas Neslovice, s.r.o.
Neslovice 277, PSČ 664 91
IČ: 499 73 312 DIČ: CZ49973312
Tel./fax: 546 413 161 546 411 199

.....
Pozemkový fond České republiky
Ing. Jan Ševčík
vedoucí územního pracoviště Brno
pronajímatel

.....
Klas Neslovice, s.r.o.
Ing. František Kadlec
nájemce

Za správnost: Ing. Malušek Vlastimil

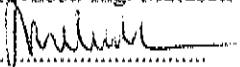
.....

.....
podpis

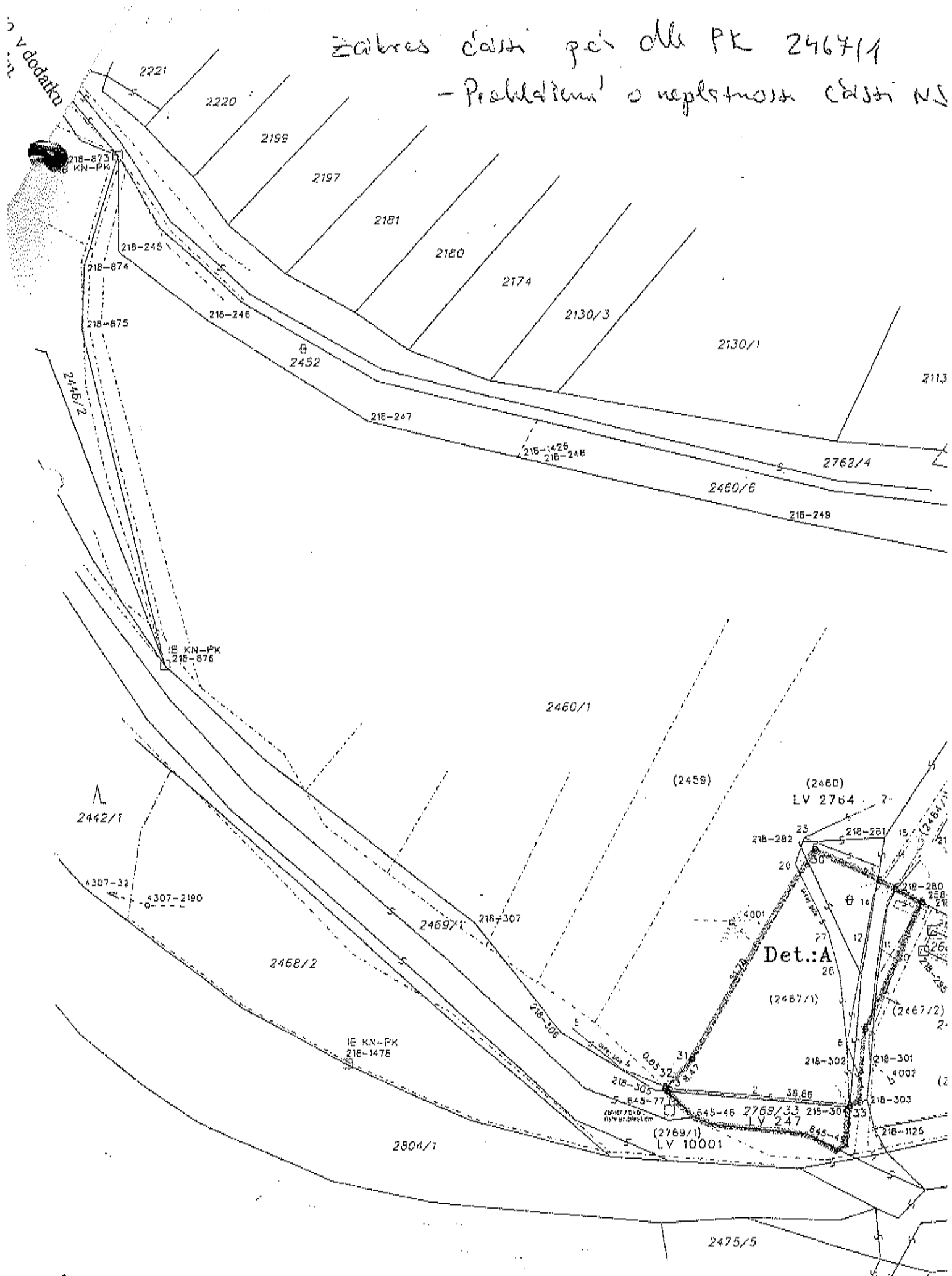
Číslo v dodatku
 Zároveň čísla pólí dle PK 2467/1
 - Prohlášení o nepřesnosti čísla NS

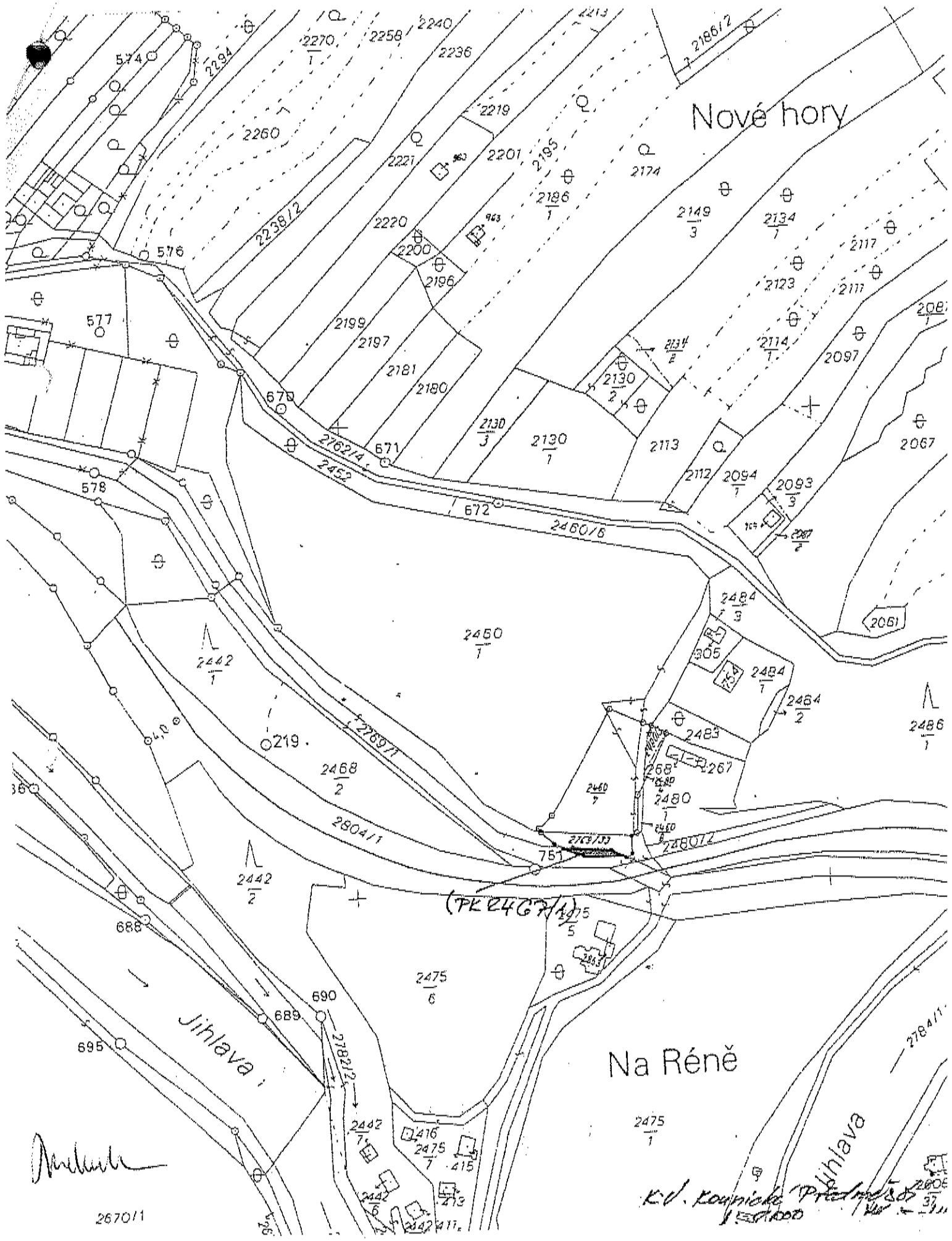

Milada

Priloha c. 2 k dodatku c. 10
NS 128N03/23



Příloha k nájemní smlouvě č:	128N03/23	Uzavřeno:	25.6.2003 0:00:00	Klas Neslovice, s.r.o.
Variabilní symbol:	12810323	Účinná od:	25.6.2003 0:00:00	Neslovice 277
13.11.2008		Roční splátka:	95649,0000	Neslovice

katastr	parcela /	díl	parskup	kultura	LV	cena za ha	výměra	%	Nájem
Hlina u Ivančic									
	435 0	0	2	7	10 002	31 700,00 Kč	389	1,00	12,33 Kč
	463 35	0	2	2	10 002	31 700,00 Kč	480	1,00	15,22 Kč
	463 36	0	2	2	10 002	31 700,00 Kč	647	1,00	20,51 Kč
	489 35	0	2	14	10 002	31 700,00 Kč	108	1,00	3,42 Kč
	490 3	0	2	14	10 002	31 700,00 Kč	707	1,00	22,41 Kč
	491 8	0	2	2	10 002	31 700,00 Kč	1431	1,00	45,36 Kč
	496 2	0	2	14	10 002	31 700,00 Kč	66	1,00	2,09 Kč
	498 2	0	2	14	10 002	31 700,00 Kč	69	1,00	2,19 Kč
	499 11	0	2	14	10 002	31 700,00 Kč	285	1,00	9,03 Kč
	500 110	0	2	2	10 002	31 700,00 Kč	2	1,00	0,06 Kč
	500 111	0	2	2	10 002	31 700,00 Kč	117	1,00	3,71 Kč
	500 112	0	2	2	10 002	31 700,00 Kč	129	1,00	4,09 Kč
	500 113	0	2	2	10 002	31 700,00 Kč	81	1,00	2,57 Kč
	549 1	0	2	2	10 002	31 700,00 Kč	7253	1,00	229,92 Kč
	564 2	0	2	2	10 002	31 700,00 Kč	202	1,00	6,40 Kč
	564 5	0	2	2	10 002	31 700,00 Kč	376	1,00	11,92 Kč
	573 42	0	2	2	10 002	31 700,00 Kč	694	1,00	22,00 Kč
	573 43	0	2	2	10 002	31 700,00 Kč	843	1,00	26,72 Kč
	573 44	0	2	2	10 002	31 700,00 Kč	1125	1,00	35,66 Kč
	573 45	0	2	2	10 002	31 700,00 Kč	375	1,00	11,89 Kč
						48 751,43 Kč	15379		487,50 Kč
Ivančice									
	550 2	0	5	2	10 002	89 300,00 Kč	2101	1,00	187,62 Kč
	583 0	0	5	2	10 002	89 300,00 Kč	3708	1,00	331,12 Kč
	592 1	0	5	0	10 002	89 300,00 Kč	2950	1,00	263,44 Kč
	624 0	0	5	0	10 002	89 300,00 Kč	34377	1,00	3 069,87 Kč
	637 0	0	5	0	10 002	89 300,00 Kč	29367	1,00	2 622,47 Kč
	640 0	0	5	0	10 002	89 300,00 Kč	2305	1,00	205,84 Kč
	653 2	0	5	0	10 002	89 300,00 Kč	295	1,00	26,34 Kč
	654 0	0	5	0	10 002	89 300,00 Kč	263	1,00	23,49 Kč
	673 0	0	5	0	10 002	89 300,00 Kč	1226	1,00	109,48 Kč
	674 1	0	5	0	10 002	89 300,00 Kč	1201	1,00	107,25 Kč
	848 0	0	5	0	10 002	89 300,00 Kč	9697	1,00	865,94 Kč
	866 3	0	5	0	10 002	89 300,00 Kč	2397	1,00	214,05 Kč
	869 0	0	5	0	10 002	89 300,00 Kč	14661	1,00	1 309,23 Kč
	874 0	0	5	0	10 002	89 300,00 Kč	7022	1,00	627,06 Kč
	877 1	0	5	0	10 002	89 300,00 Kč	1708	1,00	152,52 Kč
	878 0	0	5	0	10 002	89 300,00 Kč	4104	1,00	366,49 Kč
	1 093 1	0	5	0	10 002	89 300,00 Kč	2484	1,00	221,82 Kč
	1 093 2	0	5	0	10 002	89 300,00 Kč	2628	1,00	234,68 Kč
	1 106 0	0	5	0	10 002	89 300,00 Kč	1599	1,00	142,79 Kč
část	1 109 0	0	5	0	10 002	89 300,00 Kč	1892	1,00	168,95 Kč
	1 110 0	0	5	0	10 002	89 300,00 Kč	820	1,00	73,23 Kč
	1 111 0	0	5	0	10 002	89 300,00 Kč	2089	1,00	186,55 Kč
část	1 124 1	0	5	0	10 002	89 300,00 Kč	1723	1,00	153,86 Kč
	1 166 0	0	5	0	10 002	89 300,00 Kč	16653	1,00	1 487,11 Kč
část	1 170 0	0	5	0	10 002	89 300,00 Kč	833	1,00	74,39 Kč
	1 250 0	0	5	0	10 002	89 300,00 Kč	15631	1,00	1 395,85 Kč
	1 253 0	0	5	0	10 002	89 300,00 Kč	15183	1,00	1 355,84 Kč
	1 292 0	0	5	0	10 002	89 300,00 Kč	6488	1,00	579,38 Kč
	1 331 2	0	5	0	10 002	89 300,00 Kč	115	1,00	10,27 Kč
	1 425 0	0	5	0	10 002	89 300,00 Kč	2122	1,00	189,49 Kč
	1 476 0	0	5	0	10 002	89 300,00 Kč	2061	1,00	184,05 Kč

Mikuláš

Příloha k nájemní smlouvě č: 128N03/23 Uzavřeno: 25.6.2003 0:00:00 Klas Neslovice, s.r.o.
 Variabilní symbol: 12810323 Účinná od: 25.6.2003 0:00:00 Neslovice 277
 13.11.2008 Roční splátka: 95649,0000 Neslovice

Příloha k...
Variabilní...
12810323

katastr	parcela /	díl	parskup	kultura	LV	cena za ha	výměra	%	Nájem
	1 791 0	0	5	0	10 002	89 300,00 Kč	3496	1,00	312,19 Kč
	1 811 0	0	5	0	10 002	89 300,00 Kč	3226	1,00	288,08 Kč
	1 912 1	0	5	0	10 002	89 300,00 Kč	2870	1,00	256,29 Kč
	2 256 1	0	5	0	10 002	89 300,00 Kč	5493	1,00	490,52 Kč
	2 259 0	0	5	0	10 002	89 300,00 Kč	2025	1,00	180,83 Kč
	2 264 0	0	5	0	10 002	89 300,00 Kč	2136	1,00	190,74 Kč
	2 296 0	0	5	0	10 002	89 300,00 Kč	1899	1,00	169,58 Kč
	2 431 0	0	5	0	10 002	89 300,00 Kč	3986	1,00	355,95 Kč
	2 437 0	0	5	0	10 002	89 300,00 Kč	3255	1,00	290,67 Kč
	2 440 0	0	5	0	10 002	89 300,00 Kč	1644	1,00	146,81 Kč
	2 459 0	0	5	0	10 002	89 300,00 Kč	2266	1,00	202,35 Kč
	2 647 0	0	5	0	10 002	89 300,00 Kč	4622	1,00	412,74 Kč
	2 802 0	0	5	0	10 002	89 300,00 Kč	13386	1,00	1 195,37 Kč
	2 827 1	0	5	0	10 002	89 300,00 Kč	4208	1,00	375,77 Kč
	2 827 2	0	5	0	10 002	89 300,00 Kč	3753	1,00	335,14 Kč
	2 828 0	0	5	0	10 002	89 300,00 Kč	8104	1,00	723,69 Kč
	2 853 0	0	5	0	10 002	89 300,00 Kč	38078	1,00	3 400,37 Kč
	2 854 0	0	5	0	10 002	89 300,00 Kč	723	1,00	64,56 Kč
	2 940 1	0	5	0	10 002	89 300,00 Kč	31287	1,00	2 793,93 Kč
	2 945 0	0	5	0	10 002	89 300,00 Kč	3647	1,00	325,68 Kč
	2 946 0	0	5	0	10 002	89 300,00 Kč	910	1,00	81,26 Kč
	2 947 0	0	5	0	10 002	89 300,00 Kč	248	1,00	22,15 Kč
	2 949 0	0	5	0	10 002	89 300,00 Kč	342	1,00	30,54 Kč
	2 950 0	0	5	0	10 002	89 300,00 Kč	5855	1,00	522,85 Kč
	2 965 2	0	5	0	10 002	89 300,00 Kč	655	1,00	58,49 Kč
	3 018 1	0	5	0	10 002	89 300,00 Kč	7551	1,00	674,30 Kč
	3 018 10	0	5	0	10 002	89 300,00 Kč	8870	1,00	792,09 Kč
	3 018 11	0	5	0	10 002	89 300,00 Kč	760	1,00	67,87 Kč
	3 018 2	0	5	0	10 002	89 300,00 Kč	5858	1,00	523,12 Kč
	3 018 3	0	5	0	10 002	89 300,00 Kč	7256	1,00	647,96 Kč
	3 018 4	0	5	0	10 002	89 300,00 Kč	8246	1,00	736,37 Kč
	3 032 1	0	5	0	60 000	89 300,00 Kč	3599	1,00	321,39 Kč
část	3 036 1	0	5	0	10 002	89 300,00 Kč	17650	1,00	1 576,14 Kč
	3 074 0	0	5	0	10 002	89 300,00 Kč	11355	1,00	1 014,00 Kč
	3 078 0	0	5	0	10 002	89 300,00 Kč	5807	1,00	518,56 Kč

3 703 887,17 Kč **414769** **37 038,82 Kč**

Kounické Předměstí

	847 2	0	5	0	10 002	45 800,00 Kč	155	1,00	7,09 Kč
	1 723 0	0	5	0	10 002	45 800,00 Kč	3712	1,00	170,01 Kč
	1 785 0	0	5	0	10 002	45 800,00 Kč	3194	1,00	146,29 Kč
zápis GP - R OPÚ	2 467 1	0	5	0	10 002	45 800,00 Kč	118	1,00	5,40 Kč

32 879,82 Kč **7179** **328,79 Kč**

Kratochvilka

	1 090 0	0	2	2	10 002	75 400,00 Kč	601	1,00	45,31 Kč
--	---------	---	---	---	--------	--------------	-----	------	----------

4 531,54 Kč **601** **45,31 Kč**

Neslovice

	1 096 0	0	5	0	10 002	67 200,00 Kč	2205	1,00	148,17 Kč
	1 097 0	0	5	0	10 002	67 200,00 Kč	1226	1,00	82,38 Kč
	1 212 3	0	5	0	10 002	67 200,00 Kč	985	1,00	66,19 Kč

29 675,52 Kč **4416** **296,74 Kč**

příloha k nájemní smlouvě č: 128N03/23

Uzavřeno: 25.6.2003 0:00:00

Klas Neslovice, s.r.o.

Variabilní symbol: 12810323

Účinná od: 25.6.2003 0:00:00

Neslovice 277

13.11.2008

Roční splátka: 95649,0000

Neslovice

<u>katastr</u>	<u>parcela</u>	<u>/</u>	<u>díl</u>	<u>parskup</u>	<u>kultura</u>	<u>LV</u>	<u>cena za ha</u>	<u>výměra</u>	<u>%</u>	<u>Nájem</u>
CELKEM:							3 819 725,48 Kč	442344		38 197,00 Kč

M. Malý

Úpočet dodatku pro nájemní smlouvu
3.11.2008

Průběh k 1.10.2008

<u>Datum přidání</u>	<u>NazevKU</u>	<u>Kmen</u>	<u>l</u>	<u>Skupina</u>	<u>Výměra</u>	<u>DatumVydání</u>	<u>Počet dní</u>	<u>částka</u>
0								
	Hlína u Ivančic							
	Hlína u Ivančic	435	0	2	389		366	12,33 k
	Ivančice							
	Ivančice	550	2	5	2 101		366	187,62 k
	Ivančice	592	1	5	2 950		366	263,44 k
	Ivančice	624	0	5	34 377		366	3 069,87 k
	Ivančice	637	0	5	29 367		366	2 622,47 k
	Ivančice	640	0	5	2 305		366	205,84 k
	Ivančice	653	2	5	295		366	26,34 k
	Ivančice	654	0	5	263		366	23,49 k
	Ivančice	673	0	5	1 226		366	109,48 k
	Ivančice	674	1	5	1 201		366	107,25 k
	Ivančice	848	0	5	9 697		366	865,94 k
	Ivančice	866	3	5	2 397		366	214,05 k
	Ivančice	869	0	5	14 661		366	1 309,23 k
	Ivančice	874	0	5	7 022		366	627,06 k
	Ivančice	877	1	5	1 708		366	152,52 k
	Ivančice	878	0	5	4 104		366	366,49 k
	Ivančice	1 093	1	5	2 484		366	221,82 k
	Ivančice	1 093	2	5	2 628		366	234,68 k
	Ivančice	1 106	0	5	1 599		366	142,79 k
	Ivančice	1 110	0	5	820		366	73,23 k
	Ivančice	1 111	0	5	2 089		366	186,55 k
	Ivančice	1 166	0	5	16 653		366	1 487,11 k
	Ivančice	1 170	0	5	833		366	74,39 k
	Ivančice	1 250	0	5	15 631		366	1 395,85 k
	Ivančice	1 253	0	5	15 183		366	1 355,84 k
	Ivančice	1 292	0	5	6 488		366	579,38 k
	Ivančice	1 331	2	5	115		366	10,27 k
	Ivančice	1 425	0	5	2 122		366	189,49 k
	Ivančice	1 476	0	5	2 061		366	184,05 k
	Ivančice	1 791	0	5	3 496		366	312,19 k
	Ivančice	1 811	0	5	3 226		366	288,08 k
	Ivančice	1 912	1	5	2 870		366	256,29 k
	Ivančice	2 256	1	5	5 493		366	490,52 k
	Ivančice	2 259	0	5	2 025		366	180,83 k
	Ivančice	2 264	0	5	2 136		366	190,74 k
	Ivančice	2 296	0	5	1 899		366	169,58 k
	Ivančice	2 431	0	5	3 986		366	355,95 k
	Ivančice	2 437	0	5	3 255		366	290,67 k
	Ivančice	2 440	0	5	1 644		366	146,81 k
	Ivančice	2 459	0	5	2 266		366	202,35 k
	Ivančice	2 647	0	5	4 622		366	412,74 k
	Ivančice	2 802	0	5	13 386		366	1 195,37 k
	Ivančice	2 827	1	5	4 208		366	375,77 k
	Ivančice	2 827	2	5	3 753		366	335,14 k
	Ivančice	2 828	0	5	8 104		366	723,69 k
	Ivančice	2 853	0	5	38 078		366	3 400,37 k
	Ivančice	2 854	0	5	723		366	64,56 k
	Ivančice	2 940	1	5	31 287		366	2 793,93 k
	Ivančice	2 945	0	5	3 647		366	325,68 k
	Ivančice	2 946	0	5	910		366	81,26 k
	Ivančice	2 947	0	5	248		366	22,15 k
	Ivančice	2 949	0	5	342		366	30,54 k
	Ivančice	2 950	0	5	5 855		366	522,85 k

Prošková

Výpočet dodatku pro nájemní smlouvu

13.11.2008

Výpočet
13.11.2008

<u>Datum přidání</u>	<u>NazevKU</u>	<u>Kmen</u>	<u>l</u>	<u>Skupina</u>	<u>Výměra</u>	<u>DatumVydání</u>	<u>Počet dní</u>	<u>část</u>
0								
	Ivančice	3 018	1	5	7 551		366	674,30 Kč
	Ivančice	3 018	2	5	5 858		366	523,12 Kč
	Ivančice	3 018	3	5	7 256		366	647,96 Kč
	Ivančice	3 018	4	5	8 246		366	736,37 Kč
	Ivančice	3 018	10	5	8 870		366	792,09 Kč
	Ivančice	3 018	11	5	760		366	67,87 Kč
	Ivančice	3 036	1	5	17 650		366	1 576,15 Kč
	Ivančice	3 074	0	5	11 355		366	1 014,00 Kč
Kounické Předměstí								
	Kounické Předměstí	1 723	0	5	3 712		366	170,01 Kč
	Kounické Předměstí	1 785	0	5	3 194		366	146,29 Kč
Neslovice								
	Neslovice	1 212	3	5	985		366	66 Kč
					405 665,00			35 881,30 Kč
					405 665,00			35 881,30 Kč

1

Ivančice								
	Ivančice	583	0	5	5 250	17.12.2007	77	98,63 Kč
	Ivančice	1 086	0	5	5 787	20.12.2007	80	112,96 Kč
	Ivančice	1 305	0	5	773	20.12.2007	80	15,09 Kč
	Ivančice	2 757	0	5	3 334	20.12.2007	80	65,08 Kč
	Ivančice	3 027	2	5	3 415	10.6.2005	-843	-702,41 Kč
	Ivančice	3 032	2	5	2 402	10.6.2005	-843	-494,05 Kč
	Ivančice	3 034	1	5	4 774	10.6.2005	-843	-981,93 Kč
	Ivančice	3 036	2	5	5 487	10.6.2005	-843	-1 128,58 Kč
	Ivančice	3 036	3	5	2 518	10.6.2005	-843	-517,91 Kč
Kounické Předměstí								
	Kounické Předměstí	734	0	5	5 668	14.10.2008	379	268 Kč
Neslovice								
	Neslovice	2 226	2	2	316	21.7.2008	294	17,06 Kč
					39 724,00			-3 247,25 Kč
25.6.2003								
Hlína u Ivančic								
25.6.2003	Hlína u Ivančic	463	37	2	23	5.9.2008	340	0,68 Kč
25.6.2003	Hlína u Ivančic	463	38	2	42	5.9.2008	340	1,24 Kč
25.6.2003	Hlína u Ivančic	463	39	2	22	5.9.2008	340	0,65 Kč
					87,00			2,56 Kč
					39 811,00			-3 244,69 Kč

2

25.6.2003								
Hlína u Ivančic								
25.6.2003	Hlína u Ivančic	463	35	2	480		366	15,22 Kč
25.6.2003	Hlína u Ivančic	463	36	2	647		366	20,51 Kč
25.6.2003	Hlína u Ivančic	489	35	2	108		366	3,42 Kč

Výpočet dodatku pro nájemní smlouvu

15.11.2008

<u>Datum přidání</u>	<u>Název KU</u>	<u>Kmen</u>	<u>l</u>	<u>Skupina</u>	<u>Výměra</u>	<u>Datum Vydání</u>	<u>Počet dní</u>	<u>Částka</u>
25.6.2003								
25.6.2003	Hlína u Ivančic	490	3	2	707		366	22,41 Kč
25.6.2003	Hlína u Ivančic	491	8	2	1 431		366	45,36 Kč
25.6.2003	Hlína u Ivančic	496	2	2	66		366	2,09 Kč
25.6.2003	Hlína u Ivančic	498	2	2	69		366	2,19 Kč
25.6.2003	Hlína u Ivančic	499	11	2	285		366	9,03 Kč
25.6.2003	Hlína u Ivančic	500	110	2	2		366	0,06 Kč
25.6.2003	Hlína u Ivančic	500	111	2	117		366	3,71 Kč
25.6.2003	Hlína u Ivančic	500	112	2	129		366	4,09 Kč
25.6.2003	Hlína u Ivančic	500	113	2	81		366	2,57 Kč
25.6.2003	Hlína u Ivančic	549	1	2	7 253		366	229,92 Kč
25.6.2003	Hlína u Ivančic	564	2	2	202		366	6,40 Kč
25.6.2003	Hlína u Ivančic	564	5	2	376		366	11,92 Kč
25.6.2003	Hlína u Ivančic	573	42	2	694		366	22,00 Kč
25.6.2003	Hlína u Ivančic	573	43	2	843		366	26,72 Kč
25.6.2003	Hlína u Ivančic	573	44	2	1 125		366	35,66 Kč
25.6.2003	Hlína u Ivančic	573	45	2	375		366	11,89 Kč
Kounické Předměstí								
25.6.2003	Kounické Předměstí	847	2	5	155		366	7,10 Kč
25.6.2003	Kounické Předměstí	2 467	1	5	1 695		366	77,63 Kč
25.6.2003					16 840,00			559,91 Kč
18.10.2005								
Ivančice								
18.10.2005	Ivančice	3 032	1	5	3 599		366	321,39 Kč
18.10.2005					3 599,00			321,39 Kč
22.2.2006								
Kratochvilka								
22.2.2006	Kratochvilka	1 090	0	2	601		366	45,32 Kč
22.2.2006					601,00			45,32 Kč
21.12.2006								
Ivančice								
21.12.2006	Ivančice	1 109	0	5	1 892		366	168,96 Kč
21.12.2006	Ivančice	1 124	1	5	1 723		366	153,86 Kč
21.12.2006					3 615,00			322,82 Kč
20.2.2007								
Ivančice								
20.2.2007	Ivančice	3 078	0	5	5 807		366	518,57 Kč
20.2.2007					5 807,00			518,57 Kč
17.12.2007								
Ivančice								
17.12.2007	Ivančice	583	0	5	3 708		289	261,46 Kč
17.12.2007					3 708,00			261,46 Kč
9.6.2008								
Ivančice								
9.6.2008	Ivančice	2 965	2	5	655		114	18,22 Kč

128N03/23

Výpočet dodatku pro nájemní smlouvu

13.11.2008

Výpočet dodatku
13.11.2008

<u>Datum přidání</u>	<u>Název KU</u>	<u>Kmen</u>	<u>l</u>	<u>Skupina</u>	<u>Výměra</u>	<u>Datum Vydání</u>	<u>Počet dní</u>	<u>část</u>
<hr/>								
9.6.2008								
<hr/>								
Neslovice								
9.6.2008	Neslovice	1 096	0	5	2 205		114	46,15 Kč
9.6.2008	Neslovice	1 097	0	5	1 226		114	25,66 Kč
9.6.2008					4 086,00			90,03 Kč
					38 256,00			2 119,50 Kč
<hr/>								
CELKEM:					483 732,00			34 756,00 Kč
<hr/>								

Výpočet dodatku pro nájemní smlouvu

11.2008

Předpis k 1.10.2009

<u>Datum přidání</u>	<u>NazevKU</u>	<u>Kmen</u>	<u>l</u>	<u>Skupina</u>	<u>Výměra</u>	<u>DatumVydání</u>	<u>Počet dní</u>	<u>částka</u>
0								
Hlína u Ivančic								
	Hlína u Ivančic	435	0	2	389		365	12,33 Kč
Ivančice								
	Ivančice	550	2	5	2 101		365	187,62 Kč
	Ivančice	592	1	5	2 950		365	263,44 Kč
	Ivančice	624	0	5	34 377		365	3 069,87 Kč
	Ivančice	637	0	5	29 367		365	2 622,47 Kč
	Ivančice	640	0	5	2 305		365	205,84 Kč
	Ivančice	653	2	5	295		365	26,34 Kč
	Ivančice	654	0	5	263		365	23,49 Kč
	Ivančice	673	0	5	1 226		365	109,48 Kč
	Ivančice	674	1	5	1 201		365	107,25 Kč
	Ivančice	848	0	5	9 697		365	865,94 Kč
	Ivančice	866	3	5	2 397		365	214,05 Kč
	Ivančice	869	0	5	14 661		365	1 309,23 Kč
	Ivančice	874	0	5	7 022		365	627,06 Kč
	Ivančice	877	1	5	1 708		365	152,52 Kč
	Ivančice	878	0	5	4 104		365	366,49 Kč
	Ivančice	1 093	1	5	2 484		365	221,82 Kč
	Ivančice	1 093	2	5	2 628		365	234,68 Kč
	Ivančice	1 106	0	5	1 599		365	142,79 Kč
	Ivančice	1 110	0	5	820		365	73,23 Kč
	Ivančice	1 111	0	5	2 089		365	186,55 Kč
	Ivančice	1 166	0	5	16 653		365	1 487,11 Kč
	Ivančice	1 170	0	5	833		365	74,39 Kč
	Ivančice	1 250	0	5	15 631		365	1 395,85 Kč
	Ivančice	1 253	0	5	15 183		365	1 355,84 Kč
	Ivančice	1 292	0	5	6 488		365	579,38 Kč
	Ivančice	1 331	2	5	115		365	10,27 Kč
	Ivančice	1 425	0	5	2 122		365	189,49 Kč
	Ivančice	1 476	0	5	2 061		365	184,05 Kč
	Ivančice	1 791	0	5	3 496		365	312,19 Kč
	Ivančice	1 811	0	5	3 226		365	288,08 Kč
	Ivančice	1 912	1	5	2 870		365	256,29 Kč
	Ivančice	2 256	1	5	5 493		365	490,52 Kč
	Ivančice	2 259	0	5	2 025		365	180,83 Kč
	Ivančice	2 264	0	5	2 136		365	190,74 Kč
	Ivančice	2 296	0	5	1 899		365	169,58 Kč
	Ivančice	2 431	0	5	3 986		365	355,95 Kč
	Ivančice	2 437	0	5	3 255		365	290,67 Kč
	Ivančice	2 440	0	5	1 644		365	146,81 Kč
	Ivančice	2 459	0	5	2 266		365	202,35 Kč
	Ivančice	2 647	0	5	4 622		365	412,74 Kč
	Ivančice	2 802	0	5	13 386		365	1 195,37 Kč
	Ivančice	2 827	1	5	4 208		365	375,77 Kč
	Ivančice	2 827	2	5	3 753		365	335,14 Kč
	Ivančice	2 828	0	5	8 104		365	723,69 Kč
	Ivančice	2 853	0	5	38 078		365	3 400,37 Kč
	Ivančice	2 854	0	5	723		365	64,56 Kč
	Ivančice	2 940	1	5	31 287		365	2 793,93 Kč
	Ivančice	2 945	0	5	3 647		365	325,68 Kč
	Ivančice	2 946	0	5	910		365	81,26 Kč
	Ivančice	2 947	0	5	248		365	22,15 Kč
	Ivančice	2 949	0	5	342		365	30,54 Kč
	Ivančice	2 950	0	5	5 855		365	522,85 Kč

Ankholz

Výpočet dodatku pro nájemní smlouvu

13.11.2008



<u>Datum přidání</u>	<u>Nazev KU</u>	<u>Kmen</u>	<u>l</u>	<u>Skupina</u>	<u>Výměra</u>	<u>Datum Vydání</u>	<u>Počet dní</u>	<u>částka</u>
0								
	Ivančice	3 018	1	5	7 551		365	674,30 Kč
	Ivančice	3 018	2	5	5 858		365	523,12 Kč
	Ivančice	3 018	3	5	7 256		365	647,96 Kč
	Ivančice	3 018	4	5	8 246		365	736,37 Kč
	Ivančice	3 018	10	5	8 870		365	792,09 Kč
	Ivančice	3 018	11	5	760		365	67,87 Kč
	Ivančice	3 036	1	5	17 650		365	1 576,14 Kč
	Ivančice	3 074	0	5	11 355		365	1 014,00 Kč
Kounické Předměstí								
	Kounické Předměstí	1 723	0	5	3 712		365	170,01 Kč
	Kounické Předměstí	1 785	0	5	3 194		365	146,29 Kč
Neslovice								
	Neslovice	1 212	3	5	985		365	66,00 Kč
								35 881,27 Kč
								35 881,27 Kč

1

25.6.2003								
Kounické Předměstí								
25.6.2003	Kounické Předměstí	2 467	1	5	1 577	18.11.2005	-1 048	-207,36 Kč
								-207,36 Kč
								-207,36 Kč

2

25.6.2003								
Hlína u Ivančic								
25.6.2003	Hlína u Ivančic	463	35	2	480		365	15,00 Kč
25.6.2003	Hlína u Ivančic	463	36	2	647		365	20,51 Kč
25.6.2003	Hlína u Ivančic	489	35	2	108		365	3,42 Kč
25.6.2003	Hlína u Ivančic	490	3	2	707		365	22,41 Kč
25.6.2003	Hlína u Ivančic	491	8	2	1 431		365	45,36 Kč
25.6.2003	Hlína u Ivančic	496	2	2	66		365	2,09 Kč
25.6.2003	Hlína u Ivančic	498	2	2	69		365	2,19 Kč
25.6.2003	Hlína u Ivančic	499	11	2	285		365	9,03 Kč
25.6.2003	Hlína u Ivančic	500	110	2	2		365	0,06 Kč
25.6.2003	Hlína u Ivančic	500	111	2	117		365	3,71 Kč
25.6.2003	Hlína u Ivančic	500	112	2	129		365	4,09 Kč
25.6.2003	Hlína u Ivančic	500	113	2	81		365	2,57 Kč
25.6.2003	Hlína u Ivančic	549	1	2	7 253		365	229,92 Kč
25.6.2003	Hlína u Ivančic	564	2	2	202		365	6,40 Kč
25.6.2003	Hlína u Ivančic	564	5	2	376		365	11,92 Kč
25.6.2003	Hlína u Ivančic	573	42	2	694		365	22,00 Kč
25.6.2003	Hlína u Ivančic	573	43	2	843		365	26,72 Kč
25.6.2003	Hlína u Ivančic	573	44	2	1 125		365	35,66 Kč
25.6.2003	Hlína u Ivančic	573	45	2	375		365	11,89 Kč
Kounické Předměstí								
25.6.2003	Kounické Předměstí	847	2	5	155		365	7,09 Kč
25.6.2003	Kounické Předměstí	2 467	1	5	1 695		365	0,00 Kč

Výpočet dodatku pro nájemní smlouvu

3.11.2008

<u>Datum přidání</u>	<u>NazevKU</u>	<u>Kmen</u>	<u>/</u>	<u>Skupina</u>	<u>Výměra</u>	<u>DatumVydání</u>	<u>Počet dní</u>	<u>částka</u>
2								
25.6.2003					16 840,00			482,26 K
<u>18.10.2005</u>								
Ivančice								
18.10.2005	Ivančice	3 032	1	5	3 599		365	321,39 K
18.10.2005					3 599,00			321,39 K
<u>18.11.2005</u>								
Kounické Předměstí								
18.11.2005	Kounické Předměstí	2 467	1	5	118		365	5,40 K
18.11.2005					118,00			5,40 K
<u>22.2.2006</u>								
Kratochvilka								
22.2.2006	Kratochvilka	1 090	0	2	601		365	45,31 K
22.2.2006					601,00			45,31 K
<u>21.12.2006</u>								
Ivančice								
21.12.2006	Ivančice	1 109	0	5	1 892		365	168,95 K
21.12.2006	Ivančice	1 124	1	5	1 723		365	153,86 K
21.12.2006					3 615,00			322,81 K
<u>20.2.2007</u>								
Ivančice								
20.2.2007	Ivančice	3 078	0	5	5 807		365	518,56 K
20.2.2007					5 807,00			518,56 K
<u>17.12.2007</u>								
Ivančice								
17.12.2007	Ivančice	583	0	5	3 708		365	331,12 K
17.12.2007					3 708,00			331,12 K
<u>9.6.2008</u>								
Ivančice								
9.6.2008	Ivančice	2 965	2	5	655		365	58,49 K
Neslovice								
9.6.2008	Neslovice	1 096	0	5	2 205		365	148,17 K
9.6.2008	Neslovice	1 097	0	5	1 226		365	82,38 K
9.6.2008					4 086,00			289,04 K
					38 374,00			2 315,89 K
CELKEM:					445 616,00			37 990,00 K