

VÝKAZ DOSAVADNÍHO A NOVÉHO STAVU ÚDAJŮ KATASTRU NEMOVITOSTÍ

Dosavadní stav				Nový stav											
Označení pozemku parcelním číslem	Výměra parcely		Druh pozemku	Označení pozemku parcelním číslem	Výměra parcely		Druh pozemku	Typ stavby	Způsob určení výměr	Porovnání se stavem evidence právních vztahů					
	ha	m ²	Způsob využití		ha	m ²	Způsob využití	Způsob využití		Díl přechází z pozemku označeného v		Číslo listu vlastnictví	Výměra dílu		Označení
										katastru nemovitostí	dřívější poz. evidence		ha	m ²	
1343	6	52	zahrada	1343 / 1	60	zahrada			2	1343		740		60	
				1343 / 2			5	93		zahrada	2		1343		
	*	6	52		6	53									

* Rozdíl v součtu výměr v důsledku zaokrouhlení číselně určených výměr podle přílohy 14.7 písm. b) vyhlášky č. 357/2013 Sb.

Výkaz údajů o bonitovaných půdně ekologických jednotkách (BPEJ) k parcelám nového stavu

Parcelní číslo podle katastru nemovitostí		Kód BPEJ	Výměra		BPEJ na díly parcely	Parcelní číslo podle katastru nemovitostí		Kód BPEJ	Výměra		BPEJ na díly parcely
zjednodušené evidence	ha		m ²	ha		m ²	zjednodušené evidence		ha	m ²	
1343 / 1		51100		60		1343 / 2		51100	5	93	

<h3 style="margin: 0;">GEOMETRICKÝ PLÁN</h3> <p style="margin: 0;">pro</p> <p style="margin: 10px 0 0 40px;">rozdělení pozemku</p>	Geometrický plán ověřil úředně oprávněný zeměměřický inženýr:		Stejnopis ověřil úředně oprávněný zeměměřický inženýr:		
	Jméno, příjmení: [REDAKCE]		Jméno, příjmení: [REDAKCE]		
	Číslo položky seznamu úředně oprávněných zeměměřických inženýrů: 364/95		Číslo položky seznamu úředně oprávněných zeměměřických inženýrů: 364/95		
	Dne: 02.08.2021 Číslo: 96/2021		Dne: - 6 - 08 - 2021 Číslo: 91/2021		
Náležitostmi a přesností odpovídá právním předpisům.		Tento stejnopis odpovídá geometrickému plánu v elektronické podobě uloženému v dokumentaci katastrálního úřadu.			
Vyhotovitel: [REDAKCE]		Katastrální úřad souhlasí s očíslováním parcel.		Ověření stejnopisu geometrického plánu v listinné podobě	
Číslo plánu: 2050 – 74 / 2021		KÚ pro Moravskoslezský kraj KP Opava PGP-1782/2021-806 2021.08.06 10:59:06 CEST			
Okres: Opava					
Obec: Opava					
Kat. území: Jaktář					
Mapový list: OP 9 – 3 / 24					
Dosavadním vlastníkům pozemků byla poskytnuta možnost seznámit se v terénu s průběhem navrhovaných nových hranic, které byly označeny předepsaným způsobem: dle seznamu souřadnic					

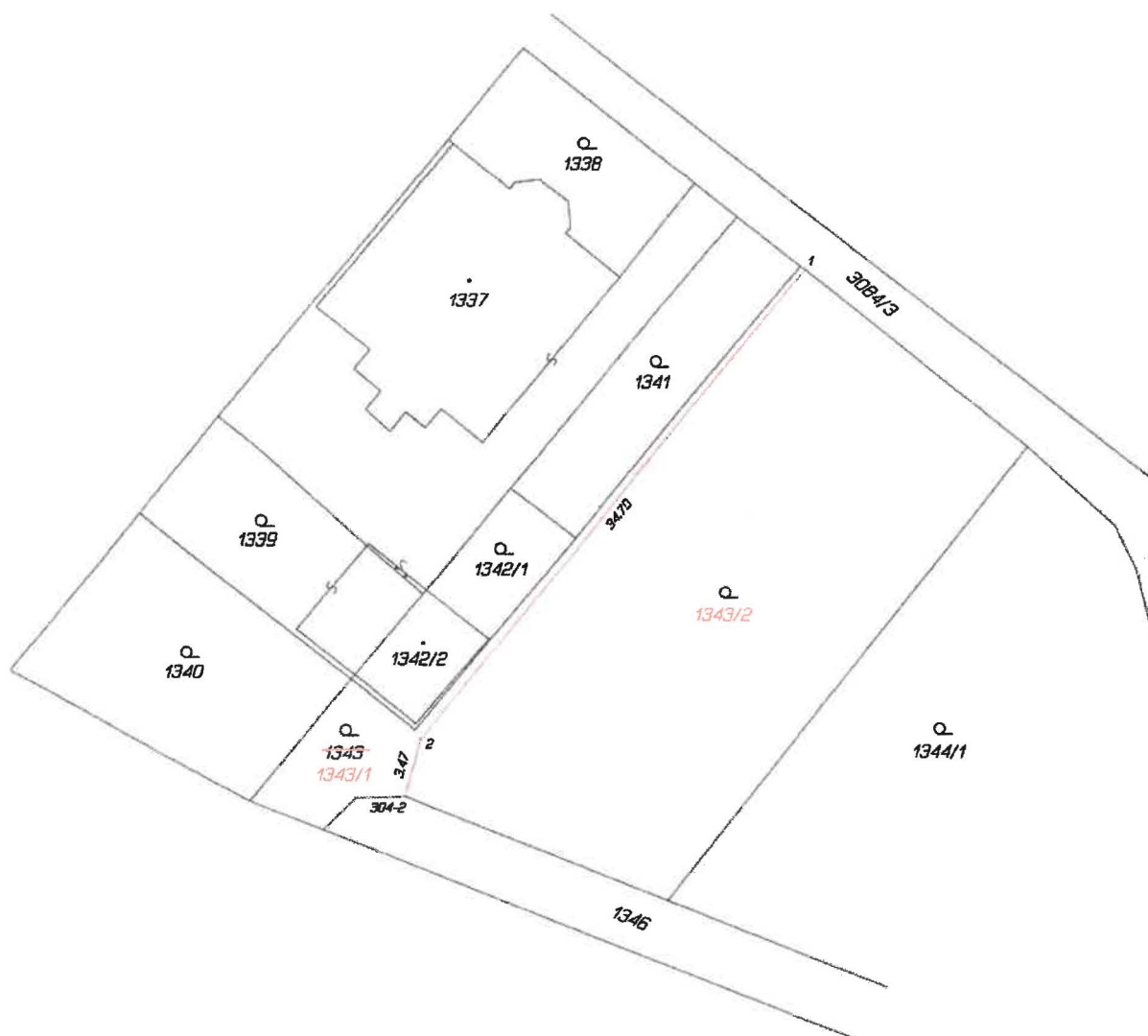

Seznam souřadnic (S-JTSK)
Číslo bodu Souřadnice pro zápis do KN

Číslo bodu	Souřadnice pro zápis do KN Y	X	Kód kv.	Poznámka
304-2	498089.18	1086760.22	4	sloupek
1	498066.61	1086729.77	3	:
2	498088.26	1086756.94	3	sloupek