

VÝPIS Z KATASTRU NEMOVITOSTÍ

prokazující stav evidovaný k datu 12.12.2019 00:00:00

Vyhotoveno bezúplatně dálkovým přístupem pro účel: Správa majetku, č.j.: Povodí - DTJ - VB pro Město Hradec Králové magistrát

Okres: CZ0521 Hradec Králové

Obec: 569810 Hradec Králové

Kat.území: 646873 Hradec Králové

List vlastnictví: 20568

V kat. území jsou pozemky vedeny ve dvou číselných řadách (St. = stavební parcela)

A Vlastník, jiný oprávněný	Identifikátor	Podíl
Vlastnické právo Česká republika	00000001-001	

Právo hospodařit s majetkem státu

Povodí Labe, státní podnik, Víta Nejedlého 951/8,
Slezské Předměstí, 50003 Hradec Králové

70890005

ČÁSTEČNÝ VÝPIS

B Nemovitosti

Pozemky

Parcela	Výměra [m ²]	Druh pozemku	Způsob využití	Způsob ochrany
189/5	1084	ostatní plocha	ostatní komunikace	

B1 Věcná práva sloužící ve prospěch nemovitostí v části B - Bez zápisu

C Věcná práva zatěžující nemovitosti v části B včetně souvisejících údajů - Bez zápisu

D Poznámky a další obdobné údaje - Bez zápisu

Plomby a upozornění - Bez zápisu

E Nabývací tituly a jiné podklady zápisu

Listina

o Vznik práva ze zákona zákon č. 305/2000 Návrh na zápis ze dne 19.2.2001.

POLVZ:257/2001

Z-100257/2001-602

Pro: Povodí Labe, státní podnik, Víta Nejedlého 951/8, Slezské
Předměstí, 50003 Hradec Králové

RČ/IČO: 70890005

o Ohlášení zániku práva hospodaření a vzniku práva hospodařit 911300/2002 /Di/17897 ze dne 10.09.2002.

Z-9740/2002-602

Pro: Povodí Labe, státní podnik, Víta Nejedlého 951/8, Slezské
Předměstí, 50003 Hradec Králové

RČ/IČO: 70890005

F Vztah bonitovaných půdně ekologických jednotek (BPEJ) k parcelám - Bez zápisu

Nemovitosti jsou v územním obvodu, ve kterém vykonává státní správu katastru nemovitostí ČR:
Katastrální úřad pro Královéhradecký kraj, Katastrální pracoviště Hradec Králové, kód: 602.

Vyhotovil:

Vyhotoveno: 12.12.2019 07:31:09

Český úřad zeměměřický a katastrální - SCD

VÝPIS Z KATASTRU NEMOVITOSTÍ

prokazující stav evidovaný k datu 12.12.2019 00:00:00

Vyhotoveno bezúplatně dálkovým přístupem pro účel: Správa majetku, č.j.: Povodí - DTJ -VB pro Město Hradec Králové magistrát

Okres: CZ0521 Hradec Králové

Obec: 569810 Hradec Králové

Kat.území: 647101 Pražské Předměstí

List vlastnictví: 20566

V kat. území jsou pozemky vedeny ve dvou číselných řadách (St. = stavební parcela)

A Vlastník, jiný oprávněný	Identifikátor	Podíl
Vlastnické právo Česká republika	00000001-001	
Právo hospodařit s majetkem státu Povodí Labe, státní podnik, Víta Nejedlého 951/8, Slezské Předměstí, 50003 Hradec Králové	70890005	

ČÁSTEČNÝ VÝPIS

B Nemovitosti

Pozemky

Parcela	Výměra [m2]	Druh pozemku	Způsob využití	Způsob ochrany
1974	4072	ostatní plocha	ostatní komunikace	

B1 Věcná práva sloužící ve prospěch nemovitostí v části B - **Bez zápisu**

C Věcná práva zatěžující nemovitosti v části B včetně souvisejících údajů - **Bez zápisu**

D Poznámky a další obdobné údaje

Typ vztahu

o Změna výměr obnovou operátu

Povinnost k

Parcela: 1974

Plomby a upozornění - **Bez zápisu**

E Nabývací tituly a jiné podklady zápisu

Listina

o Vznik práva ze zákona zákon č. 305/2000 Návrh na zápis ze dne 19.2.2001.

POLVZ:248/2001

Z-600248/2001-602

Pro: Povodí Labe, státní podnik, Víta Nejedlého 951/8, Slezské
Předměstí, 50003 Hradec Králové

RČ/IČO: 70890005

o Ohlášení zániku práva hospodaření a vzniku práva hospodařit 911300/2002 /Di/17897 ze dne 10.09.2002.

Z-9740/2002-602

Pro: Povodí Labe, státní podnik, Víta Nejedlého 951/8, Slezské
Předměstí, 50003 Hradec Králové

RČ/IČO: 70890005

F Vztah bonitovaných půdně ekologických jednotek (BPEJ) k parcelám - **Bez zápisu**

VÝPIS Z KATASTRU NEMOVITOSTÍ

prokazující stav evidovaný k datu 12.12.2019 00:00:00

Okres: CZ0521 Hradec Králové

Obec: 569810 Hradec Králové

Kat.území: 647101 Pražské Předměstí

List vlastnictví: 20566

V kat. území jsou pozemky vedeny ve dvou číselných řadách (St. = stavební parcela)

Nemovitosti jsou v územním obvodu, ve kterém vykonává státní správu katastru nemovitostí ČR:
Katastrální úřad pro Královéhradecký kraj, Katastrální pracoviště Hradec Králové, kód: 602.

Vyhotovil:
Český úřad zeměměřický a katastrální - SCD

Vyhotoveno: 12.12.2019 07:32:14

VÝPIS Z KATASTRU NEMOVITOSTÍ

prokazující stav evidovaný k datu 12.12.2019 00:00:00

Vyhotoveno bezúplatně dálkovým přístupem pro účel: Správa majetku, č.j.: Město - DTJ - VB pro Město Hradec Králové magistrát

Okres: CZ0521 Hradec Králové

Obec: 569810 Hradec Králové

Kat.území: 646873 Hradec Králové

List vlastnictví: 10001

V kat. území jsou pozemky vedeny ve dvou číselných řadách (St. = stavební parcela)

A Vlastník, jiný oprávněný	Identifikátor	Podíl
Vlastnické právo		
Statutární město Hradec Králové, Československé armády 408/51, 50003 Hradec Králové	00268810	

ČÁSTEČNÝ VÝPIS

B Nemovitosti

Pozemky

Parcela	Výměra[m2]	Druh pozemku	Způsob využití	Způsob ochrany
188/2	5199	ostatní plocha	ostatní komunikace	

B1 Věcná práva sloužící ve prospěch nemovitostí v části B - Bez zápisu

C Věcná práva zatěžující nemovitosti v části B včetně souvisejících údajů

Typ vztahu

o Věcné břemeno (podle listiny)

právo umístění, provozování, provádění kontroly, údržby a oprav rozvodného tepelného zařízení

Oprávnění pro

Elektrárny Opatovice, a.s., 53213 Opatovice nad Labem,
RČ/IČO: 28800621

Povinnost k

Parcela: 188/2

Listina Souhlasné prohlášení o vzniku práva ze zákona č. 1799/2018; OM/029313/2018 ze dne 28.06.2018. Právní účinky zápisu k okamžiku 30.07.2018 06:40:00. Zápis proveden dne 21.08.2018.

V-8146/2018-602

Pořadí k 30.07.2018 06:40

D Poznámky a další obdobné údaje - Bez zápisu

Plomby a upozornění - Bez zápisu

E Nabývací tituly a jiné podklady zápisu

Listina

o Vznik práva ze zákona zákon č. 172/1991.

POLVZ:299/1995

Z-100299/1995-602

Pro: Statutární město Hradec Králové, Československé armády 408/51, RČ/IČO: 00268810
50003 Hradec Králové

o Vznik práva ze zákona zákon č. 172/1991 dle zák. č. 92/1991 ze dne 1.1.1997.

POLVZ:472/1998

Z-100472/1998-602

Pro: Statutární město Hradec Králové, Československé armády 408/51, RČ/IČO: 00268810
50003 Hradec Králové

o Vznik práva ze zákona zákon č. 172/1991 Návrh na zápis ze dne 24.2.1999.

POLVZ:246/1999

Z-100246/1999-602

Nemovitosti jsou v územním obvodu, ve kterém vykonává státní správu katastru nemovitostí ČR
Katastrální úřad pro Královéhradecký kraj, Katastrální pracoviště Hradec Králové, kód: 602.

VÝPIS Z KATASTRU NEMOVITOSTÍ

prokazující stav evidovaný k datu 12.12.2019 00:00:00

Okres: CZ0521 Hradec Králové

Obec: 569810 Hradec Králové

Kat.území: 646873 Hradec Králové

List vlastnictví: 10001

V kat. území jsou pozemky vedeny ve dvou číselných řadách (St. = stavební parcela)

Listina

Pro: Statutární město Hradec Králové, Československé armády 408/51, RČ/IČO: 00268810
50003 Hradec Králové

o Vznik práva ze zákona zákon č. 172/1991 Návrh na zápis ze dne 14.9.1999.

POLVZ:425/1999

Z-100425/1999-602

Pro: Statutární město Hradec Králové, Československé armády 408/51, RČ/IČO: 00268810
50003 Hradec Králové

F Vztah bonitovaných půdně ekologických jednotek (BPEJ) k parcelám - Bez zápisu

Nemovitosti jsou v územním obvodu, ve kterém vykonává státní správu katastru nemovitostí ČR:
Katastrální úřad pro Královéhradecký kraj, Katastrální pracoviště Hradec Králové, kód: 602.

Vyhotovil:
Český úřad zeměměřický a katastrální - SCD

Vyhotoveno: 12.12.2019 07:34:51

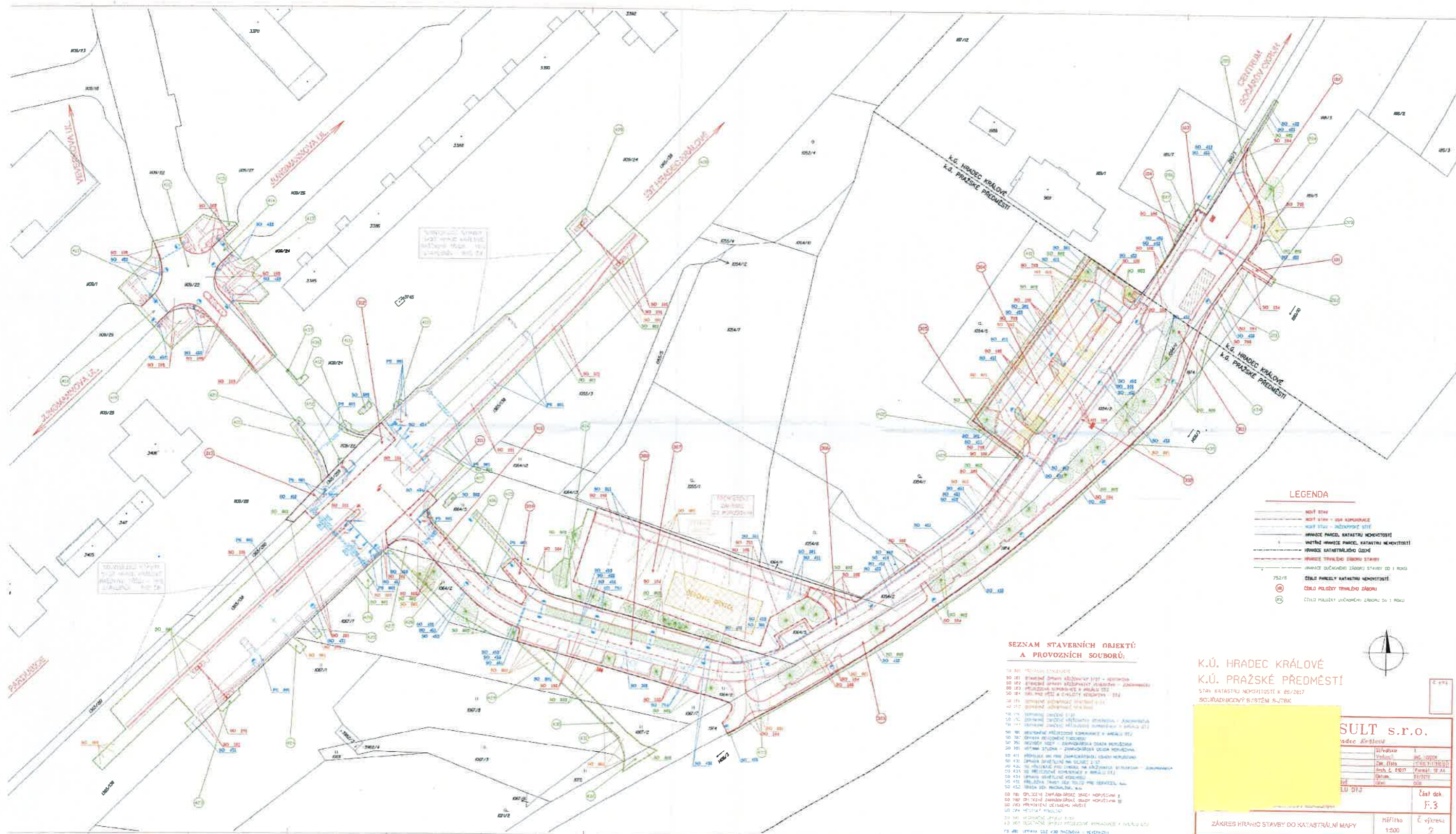

LEGENDA

- NOVÝ STAV
- NOVÝ STAV - VE STAVĚNÍ
- NOVÝ STAV - VE STAVĚNÍ
- HRANICE PARCEL, KATASTRU NEMOVITOSTÍ
- VNITŘNÍ HRANICE PARCEL, KATASTRU NEMOVITOSTÍ
- HRANICE KATASTRÁLNÍHO ÚČASTI
- HRANICE TRVALÉHO ÚČASTI
- HRANICE DOČASNÉHO ZÁBORU STAVBY OD 1. ROU
- 752/15 ČÍSLO PARCELY KATASTRU NEMOVITOSTÍ
- 50 ČÍSLO POLOŽKY TRVALÉHO ZÁBORU
- 50 ČÍSLO POLOŽKY DOČASNÉHO ZÁBORU OD 1. ROU

**SEZNAM STAVBNÍCH ORIENTŮ
A PROVOZŇNÍCH SOUBORŮ:**

- 50 001 STAVBA STAVBY
- 50 002 STAVBA STAVBY
- 50 003 STAVBA STAVBY
- 50 004 STAVBA STAVBY
- 50 005 STAVBA STAVBY
- 50 006 STAVBA STAVBY
- 50 007 STAVBA STAVBY
- 50 008 STAVBA STAVBY
- 50 009 STAVBA STAVBY
- 50 010 STAVBA STAVBY
- 50 011 STAVBA STAVBY
- 50 012 STAVBA STAVBY
- 50 013 STAVBA STAVBY
- 50 014 STAVBA STAVBY
- 50 015 STAVBA STAVBY
- 50 016 STAVBA STAVBY
- 50 017 STAVBA STAVBY
- 50 018 STAVBA STAVBY
- 50 019 STAVBA STAVBY
- 50 020 STAVBA STAVBY
- 50 021 STAVBA STAVBY
- 50 022 STAVBA STAVBY
- 50 023 STAVBA STAVBY
- 50 024 STAVBA STAVBY
- 50 025 STAVBA STAVBY
- 50 026 STAVBA STAVBY
- 50 027 STAVBA STAVBY
- 50 028 STAVBA STAVBY
- 50 029 STAVBA STAVBY
- 50 030 STAVBA STAVBY
- 50 031 STAVBA STAVBY
- 50 032 STAVBA STAVBY
- 50 033 STAVBA STAVBY
- 50 034 STAVBA STAVBY
- 50 035 STAVBA STAVBY
- 50 036 STAVBA STAVBY
- 50 037 STAVBA STAVBY
- 50 038 STAVBA STAVBY
- 50 039 STAVBA STAVBY
- 50 040 STAVBA STAVBY
- 50 041 STAVBA STAVBY
- 50 042 STAVBA STAVBY
- 50 043 STAVBA STAVBY
- 50 044 STAVBA STAVBY
- 50 045 STAVBA STAVBY
- 50 046 STAVBA STAVBY
- 50 047 STAVBA STAVBY
- 50 048 STAVBA STAVBY
- 50 049 STAVBA STAVBY
- 50 050 STAVBA STAVBY
- 50 051 STAVBA STAVBY
- 50 052 STAVBA STAVBY
- 50 053 STAVBA STAVBY
- 50 054 STAVBA STAVBY
- 50 055 STAVBA STAVBY
- 50 056 STAVBA STAVBY
- 50 057 STAVBA STAVBY
- 50 058 STAVBA STAVBY
- 50 059 STAVBA STAVBY
- 50 060 STAVBA STAVBY
- 50 061 STAVBA STAVBY
- 50 062 STAVBA STAVBY
- 50 063 STAVBA STAVBY
- 50 064 STAVBA STAVBY
- 50 065 STAVBA STAVBY
- 50 066 STAVBA STAVBY
- 50 067 STAVBA STAVBY
- 50 068 STAVBA STAVBY
- 50 069 STAVBA STAVBY
- 50 070 STAVBA STAVBY
- 50 071 STAVBA STAVBY
- 50 072 STAVBA STAVBY
- 50 073 STAVBA STAVBY
- 50 074 STAVBA STAVBY
- 50 075 STAVBA STAVBY
- 50 076 STAVBA STAVBY
- 50 077 STAVBA STAVBY
- 50 078 STAVBA STAVBY
- 50 079 STAVBA STAVBY
- 50 080 STAVBA STAVBY
- 50 081 STAVBA STAVBY
- 50 082 STAVBA STAVBY
- 50 083 STAVBA STAVBY
- 50 084 STAVBA STAVBY
- 50 085 STAVBA STAVBY
- 50 086 STAVBA STAVBY
- 50 087 STAVBA STAVBY
- 50 088 STAVBA STAVBY
- 50 089 STAVBA STAVBY
- 50 090 STAVBA STAVBY
- 50 091 STAVBA STAVBY
- 50 092 STAVBA STAVBY
- 50 093 STAVBA STAVBY
- 50 094 STAVBA STAVBY
- 50 095 STAVBA STAVBY
- 50 096 STAVBA STAVBY
- 50 097 STAVBA STAVBY
- 50 098 STAVBA STAVBY
- 50 099 STAVBA STAVBY
- 50 100 STAVBA STAVBY

K.Ú. HRADEC KRÁLOVÉ
K.Ú. PRAŽSKÉ PŘEDMĚSTÍ
STAV KATASTRU NEMOVITOSTÍ K 05/2017
SOUBŮRNÝ SYSTÉM B-778K

SULT s.r.o.

ZÁKRES HRANIC STAVBY DO KATASTRÁLNÍ MAPY		Mřířka 1:500	Číslo dok. 15.3
		Číslo výkresu 2	



Povodí Labe, státní podnik
Víta Nejedlého 951, 500 03 Hradec Králové

41416.9.1428

TELEFON [REDACTED]
FAX [REDACTED]
E-MAIL labe@pla.cz
IČ 70890005
DIČ CZ70890005
Bankovní spojení: ČSOB Hradec Králové
č.ú. 103914702/0300
IBAN CZ610300000000103914702
Obchodní rejstřík: spis. zn. A. 9473 vedená
u Krajského soudu v HK

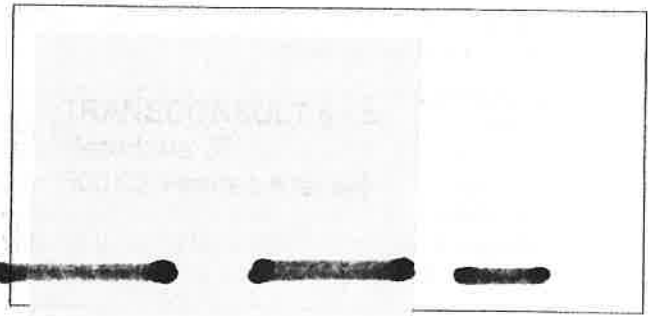

VÁŠ DOPIS ZNAČKY / ZE DNE

ČÍSLO JEDNACÍ
PVZ/17/34757/Vn/0

VYŘIZUJE/LINKA
[REDACTED]/675
[REDACTED]/129

HRADEC KRÁLOVÉ
5.9.2017

Příjezdová komunikace k areálu DTJ Hradec Králové

Dne 11.8.2017 jsme obdrželi Vaši žádost o stanovisko k Vámi vypracované projektové dokumentaci pro územní řízení na výše uvedenou akci z 7/2017.

Dle předloženého podkladu je zřejmé, že se jedná o záměr vybudování nové příjezdové asfaltové komunikace doplněné parkovištěm. Komunikace bude vedena podél pravého břehu toku Labe (IDVT 10100002) v ř.km cca 992,650 – 992,900.

Navržená příjezdová komunikace se souběžným pásem pro pěší a cyklisty bude odvodněna do okolního terénu. Nové zpevněné plochy v rozsahu parkovacích stání budou přes odlučovač ropných látek likvidovány vsakem do podloží.

Předmětný záměr bude situován na pozemcích p.č. 188/3, 189/1,5,7, 260/3 a 280/10 v k.ú. Hradec Králové a 1365/259,138, 1054/1,2,5,11, 1064/2, 1109/1,22,24,26,27,28,29, 1406/3, 1974, 1067/1, 2,8,7 a 1064/5 v k.ú. Pražské Předměstí.

Stavba se nachází ve vodním útvaru číslo HSL_0930 - Labe od Orlice po tok Chrudimka, na souřadnicích (S-JTSK) Y: 641972, X: 1043344.

K navrhovanému záměru vydáváme následující stanovisko správce povodí:

- a) **Z hlediska zájmů daných § 23a vodního zákona, platným Národním plánem povodí Labe a Plánem dílčího povodí Horního a středního Labe (§ 24 až 26 vodního zákona)** je předmětný záměr možný, protože lze předpokládat, že jeho realizací nedojde ke zhoršení stavu dotčeného vodního útvaru, a že záměr nebude mít za následek nedosažení dobrého stavu dotčeného vodního útvaru.

Z hlediska zájmů daných Plánem pro zvládání povodňových rizik v povodí Labe je uvedený záměr možný.

Toto hodnocení vychází z posouzení souladu předmětného záměru s výše uvedenými platnými dokumenty.

- b) **Z hlediska dalších zájmů sledovaných vodním zákonem** souhlasíme s navrhovaným záměrem bez připomínek.
- c) **Z hlediska správy vodního toku Labe (IDVT 10100002)** konstatujeme následující :

K umístění navrhované komunikace nemáme připomínek.

Do PD byly zapracovány naše požadavky na únosnost komunikace (25 tun).

Dále upozorňujeme Vás na skutečnost, že část komunikace bude situována v záplavovém území toku Labe při průtoku Q_{100} .

Povodí Labe, státní podnik neponese odpovědnost za případné škody vzniklé na objektech průchodem velkými vodami.

- d) **Z hlediska majetkových vztahů** sdělujeme, že se navržený záměr bude dotýkat majetku státu, ke kterému vykonává právo vlastníka Povodí Labe, státní podnik. Stavbou budou dotčeny pozemky p.č. 1974 a 1406/3 v k.ú. Pražské Předměstí a 189/5 a 280/10 v k.ú. Hradec Králové, ke kterým máme právo hospodařit. Z tohoto důvodu bude třeba provést majetkové vypořádání, a to před zahájením správních řízení. Žádost o majetkové vypořádání je třeba adresovat na Povodí Labe, státní podnik, závod Jablonec nad Nisou. Kontaktní osoba je pí. [redacted], telefon: [redacted], e-mail: [redacted].

Toto stanovisko, které je podkladem pro vydání rozhodnutí nebo jiného opatření vodoprávního nebo jiného správního úřadu, nebo samosprávného orgánu, platí **2 roky** od data jeho vydání, pokud v této době nebylo využito pro vydání platného rozhodnutí nebo jiného opatření správními nebo samosprávnými orgány.

[redacted]
vedoucí odboru
péče o vodní zdroje

Příloha
1x PD

Na vědomí
PL – Z1 Jablonec nad Nisou + situace



Povodí Labe, státní podnik

Víta Nejedlého 951/8, Slezské Předměstí, 500 03 Hradec Králové

POVODÍ LABE

TELEFON [redacted]
FAX [redacted]
E-MAIL labe@pla.cz
IČ 70890005
DIČ CZ70890005
Bankovní spojení: ČSOB Hradec Králové
č.ú. 103914702/0300
IBAN CZ 6103000000000103914702
Obchodní rejstřík: spis. zn. A. 9473 vedená u
Krajského soudu v Hradci Králové

Pověření

Povodí Labe, státní podnik,
Víta Nejedlého 951, Slezské Předměstí,
500 03 Hradec Králové,
IČ 70890005,
statutární orgán: generální ředitel [redacted]

pověřuje

[redacted]
ředitele závodu Jablonec nad Nisou,
narozeneho 14. 12. 1961,
číslo služebního průkazu 13/1,

v souladu s ustanovením § 30 správního řádu a § 21 občanského soudního řádu, aby v době od 1. ledna 2019 do 31. prosince 2019 právně jednal a činil úkony za Povodí Labe, státní podnik ve správních řízeních vedených orgány státní správy a samosprávy, včetně podepisování písemných úkonů souvisejících se správními řízeními.

V Hradci Králové dne 2. ledna 2019

generální ředitel

Pověření přijímám.
[redacted]

Evidenční číslo: 7/2019

11

12

13

14