

**Cenová nabídka na akci Oprava zateplení fasády v Náchodě včetně
zhotovení a montáže přístřešku na kola**

	cena bez DPH	DPH	Cena s DPH
Oprava zateplení fasády	1 326 852,77	278 639,08	1 605 491,85
Zhotovení přístřešku na kola	137 000,00	28 770,00	165 770,00
Cenová nabídka za celé dílo	1 463 852,77	307 409,08	1 771 261,85

Dne: ...29.12.2021.....

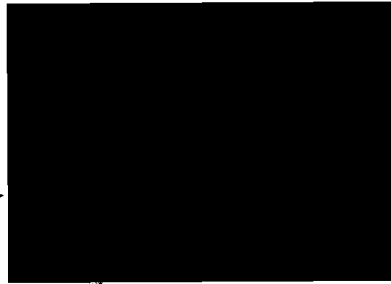



KRYCÍ LIST SOUPISU PRACÍ

Stavba:

Oprava zateplení fasády budovy Poštovní č.p. 42, Náchod

KSO:

Místo: Poštovní č.p. 42, k.ú. Náchod [701262]

CC-CZ:

Datum: 1. 6. 2021

Zadavatel:

Všeobecná zdravotní pojišťovna České republiky

IČ:

DIČ:

Uchazeč:

Setertix Group s.r.o. Za Pasáží 1609 Pardubice 530 02

IČ:

28831438

DIČ:

CZ28831438

Projektant:

Archsign s.r.o., [redacted]

IČ:

DIČ:

Zpracovatel:

[redacted]

IČ:

DIČ:

Poznámka:

Náklady z rozpočtu

1 231 852,77

Ostatní náklady

95 000,00

Cena bez DPH

1 326 852,77

	Základ daně	Sazba daně	Výše daně
DPH základní	1 326 852,77	21,00%	278 639,08
DPH snížená	0,00	15,00%	0,00

Cena s DPH

v CZK

1 605 491,85

Projektant

Zpracovatel

Datum a podpis:

Razítko

Datum a podpis:

Razítko

Objednavatel

Uchazeč

Datum a podpis:

Razítko

Datum a podpis:

Razítko

REKAPITULACE ČLENĚNÍ SOUPISU PRACÍ

Stavba:

Oprava zateplení fasády budovy Poštovní č.p. 42, Náchod

Místo:

Poštovní č.p. 42, k.ú. Náchod [701262]

Datum:

1. 6. 2021

Zadavatel:

Všeobecná zdravotní pojišťovna České republiky

Projektant:

[redacted]

Uchazeč:

Setertix Group s.r.o. Za Pasáží 1609 Pardubice 530 02

Zpracovatel:

[redacted]

Kód dílu - Popis	Cena celkem [CZK]
1) Náklady ze soupisu prací	1 231 852,77
HSV - Práce a dodávky HSV	590 295,77
6 - Úpravy povrchů, podlahy a osazování výplní	387 587,00
9 - Ostatní konstrukce a práce, bourání	187 414,84
997 - Přesun sutě	3 347,33
998 - Přesun hmot	11 946,60
PSV - Práce a dodávky PSV	641 557,00
711 - Izolace proti vodě, vlhkosti a plynům	17 650,00
751 - Vzduchotechnika	8 000,00
764 - Konstrukce klempířské	7 000,00
767 - Konstrukce zámečnické	27 350,00
781 - Dokončovací práce - obklady	12 392,00
783 - Dokončovací práce - nátěry	569 165,00
2) Ostatní náklady	95 000,00
Zařízení staveniště	20 000,00
Zábor	15 000,00
Územní vlivy	10 000,00
Provozní vlivy	10 000,00
Vzorkování, úklid	10 000,00
Kompletační činnost	30 000,00
Celkové náklady za stavbu 1) + 2)	1 326 852,77

Nabídka obsahuje veškeré přímé i nepřímé náklady zhotovitele, související s řádným provedením díla, včetně nákladů na dopravu a přesun hmot, spojovací a montážní materiál, ochranná a bezpečnostní opatření, náklady na zaměření konstrukcí a prvků, náklady na dodávku i montáž, náklady na zprovoznění systému a koordinace se souvisejícími dodávkami stavby, náklady na vypracování předávacího protokolu a revizních zpráv, nákladů na vlastní zařízení staveniště a pravidelný úklid staveniště a okolí dotčeného činnosti zhotovitele. Všechny položky musí zahrnovat pomocné konstrukce, přípravu povrchů, všechny materiály a prvky potřebné pro zabudování. Dodávky a montáže uvedené v nabídce musí být včetně veškerého souvisejícího doplňkového, podružného a montážního materiálu, tak aby celé zařízení bylo funkční a

PČ	Typ	Kód	Popis	MJ	Množství	J.cena [CZK]	Cena celkem [CZK]
SOUPIS PRACÍ							
Stavba: Oprava zateplení fasády budovy Poštovní č.p. 42, Náchod							
Místo: Poštovní č.p. 42, k.ú. Náchod [701262]				Datum: 1. 6. 2021			
Zadavatel: Všeobecná zdravotní pojišťovna České republiky				Projektant:			
Uchazeč: Seterfix Group s.r.o. Za Pasáží 1609 Pardubice 530 02				Zpracovatel:			
Náklady soupisu celkem							1 231 852,77
D	HSV		Práce a dodávky HSV				590 295,77
D	6		Úpravy povrchů, podlahy a osazování výplní				387 587,00
1	K	622142001	Potažení vnějších stěn sklovláknitým pletivem vtačeným do tenkovrstvé hmoty	m2	532,600	130,00	69 238,00
	vv		viz. D.1.1.a)				
	vv		"severozápadní"176,7		176,700		
	vv		"jihozápadní"329,6		329,600		
	vv		"alika"26,3		26,300		
	vv		Součet		532,600		
2	K	622143003	Montáž omítkových plastových nebo pozinkovaných rohových profilů s tkaninou	m	185,000	45,00	8 325,00
3	M	59051480	profil rohový Al s tkaninou kontaktního zateplení	m	194,250	26,00	5 050,50
	vv		185*1,05 Přepočtené koeficientem množství		194,250		
4	K	622215132	Oprava kontaktního zateplení stěn z polystyrenových desek tloušťky do 160 mm plochy do 0,25m2	kus	2,000	500,00	1 000,00
	vv		"jihozápadní"1		1,000		
	vv		"severovýchodní"1		1,000		
	vv		Součet		2,000		
5	K	622261311r	oprava doplnění provětrávaného soklu	m2	15,620	1 200,00	18 744,00
	vv		viz. D.1.1.a)				

Kód dílu - Popis					Cena celkem [CZK]		
	vv		"severovýchodní- oprava provětrávaného soklu a doplnění chybějícího z dvorní části (stejná barevnost), do 2m2"9,5		9,500		
	vv		"jihovýchodní- oprava provětrávaného soklu a doplnění chybějícího z dvorní části (stejná barevnost), do 2m2"6,12		6,120		
	vv		Součet		15,620		
6	K	622325103	Oprava vnější vápenocementové hladké omítky složitosti 1 stěn v rozsahu do 50%	m2	26,300	150,00	3 945,00
	vv		atika				
	vv		26,3		26,300		
7	K	622531021	Tenkovrstvá silikonová zrnitá omítka tl. 2,0 mm včetně penetrace vnějších stěn	m2	532,600	390,00	207 714,00
	vv		"severozápadní-bílá"176,7		176,700		
	vv		"jihozápadní-bílá"329,6		329,600		
	vv		"atika"26,3		26,300		
	vv		Součet		532,600		
8	K	622531021r	Vyspravení stěrkou a nátěr soklu pod zásobovací rampou	soubor	1,000	10 000,00	10 000,00
9	K	629991011	Zakrytí výplní otvorů a svislých ploch fólií přilepenou lepicí páskou	m2	246,800	55,00	13 574,00
	vv		"severozápadní"15,6		15,600		
	vv		"jihozápadní"44,2		44,200		
	vv		"severovýchodní"108,7		108,700		
	vv		"jihovýchodní"78,3		78,300		
	vv		Součet		246,800		
10	K	6299910r	Zakrytí parapetů a ostatních prvků fasády fólií přilepenou lepicí páskou proti znečištění	soubor	1,000	8 000,00	8 000,00
11	K	629995101	Očištění vnějších ploch tlakovou vodou	m2	1 199,900	35,00	41 996,50
	vv		Včetně případného lokálního opakovaného očištění				
	vv		"severozápadní"178,2		178,200		
	vv		"jihozápadní"335,9		335,900		
	vv		"severovýchodní"342,2		342,200		
	vv		"jihovýchodní"317,3		317,300		
	vv		"atika"26,3		26,300		
	vv		Součet		1 199,900		
	D	9	Ostatní konstrukce a práce, bourání				187 414,84
12	K	941211112	Montáž lešení řadového rámového lehkého zatížení do 200 kg/m2 š do 0,9 m v do 25 m	m2	1 363,650	47,00	64 091,55
	vv		"severozápadní"(10+0,6)*18		190,800		
	vv		"jihozápadní"(2,9+3,4+0,6+5,6)*18+(2,3+7,7)*16-4,5*5,5		360,250		
	vv		"severovýchodní"(1,2+10,6)*20+11,3*16		416,800		
	vv		"jihovýchodní"(1,3+5,8)*20+14,1*18		395,800		
	vv		leš		1 363,650		
13	K	941211211	Příplatek k lešení řadovému rámovému lehkému š 0,9 m v do 25 m za první a ZKD den použití	m2	28 636,650	1,40	40 091,31
	vv		leš		1 363,650		
	vv		1363,65*21 *Přepočtené koeficientem množství		28 636,650		
14	K	941211812	Demontáž lešení řadového rámového lehkého zatížení do 200 kg/m2 š do 0,9 m v do 25 m	m2	1 363,650	37,00	50 455,05
15	K	944511111	Montáž ochranné sítě z textilie z umělých vláken	m2	1 363,650	10,00	13 636,50
	vv		leš		1 363,650		
16	K	944511211	Příplatek k ochranné síti za první a ZKD den použití	m2	28 636,650	0,20	5 727,33
	vv		leš		1 363,650		
	vv		1363,65*21 *Přepočtené koeficientem množství		28 636,650		
17	K	944511811	Demontáž ochranné sítě z textilie z umělých vláken	m2	1 363,650	4,00	5 454,60
18	K	944711111	Montáž záchytné stříšky š do 1,5 m	m	12,000	250,00	3 000,00
19	K	944711211	Příplatek k záchytné stříšce š do 1,5 m za první a ZKD den použití	m	252,000	5,00	1 260,00
	vv		12*21 *Přepočtené koeficientem množství		252,000		
20	K	944711811	Demontáž záchytné stříšky š do 1,5 m	m	12,000	100,00	1 200,00
21	K	978015361	Otlučení (osekání) vnější vápenné nebo vápenocementové omítky stupně členitosti 1 a 2 rozsahu do 50%	m2	26,300	95,00	2 498,50
	vv		atika				
	vv		26,3		26,300		
	D	997	Přesun sutě				3 347,33
22	K	997013115	Vnitrostaveništní doprava suti a vybouraných hmot pro budovy v do 18 m s použitím mechanizace	t	1,215	580,00	704,70
23	K	997013501	Odvoz suti a vybouraných hmot na skládku nebo meziskládku do 1 km se složením	t	1,215	480,00	583,20
24	K	997013509	Příplatek k odvozu suti a vybouraných hmot na skládku ZKD 1 km přes 1 km	t	23,085	55,00	1 269,68
	vv		1,215*19 *Přepočtené koeficientem množství		23,085		
25	K	997013831	Poplatek za uložení na skládce (skládkovné) stavebního odpadu směsného kód odpadu 170 904	t	1,215	650,00	789,75
	D	998	Přesun hmot				11 946,60
26	K	998011003	Přesun hmot pro budovy zděné v do 24 m	t	6,637	1 800,00	11 946,60
	D	PSV	Práce a dodávky PSV				641 557,00
	D	711	Izolace proti vodě, vlhkosti a plynům				17 650,00
27	K	711792183	Izolace proti vodě těsnění svislých dilatačních spár vč. dodávky materiálu a vyčištění spáry	m	34,600	250,00	8 650,00
	vv		"severozápadní"17,3		17,300		
	vv		"jihovýchodní"17,3		17,300		
	vv		Součet		34,600		

Kód dílu - Popis					Cena celkem [CZK]		
28	K	711792183r	Utěsnění kotvení hromosvodů vč. dodávky materiálu	kpl	1,000	6 000,00	6 000,00
	VV		"severovýchodní"1		1,000		
29	K	998711203	Přesun hmot procentní pro izolace proti vodě, vlhkosti a plynům v objektech v do 60 m	%	10,000	300,00	3 000,00
D 751 Vzduchotechnika							8 000,00
30	K	751721112	Montáž klimatizační jednotky venkovní s jednofázovým napájením (do 3 vnitřních jednotek)	kus	2,000	2 000,00	4 000,00
	VV		"severozápadní"2		2,000		
31	K	751721812	Demontáž klimatizační jednotky venkovní s jednofázovým napájením (do 3 vnitřních jednotek)	kus	2,000	500,00	1 000,00
	VV		"severozápadní"2		2,000		
32	K	998751202	Přesun hmot procentní pro vzduchotechniku v objektech v do 24 m	%	10,000	300,00	3 000,00
D 764 Konstrukce klempířské							7 000,00
33	K	764001114	Revize klempířských prvků vč. případné úpravy tvarováním a utěsnění spar (parapety, atika...)	soubor	1,000	5 000,00	5 000,00
34	K	998764203	Přesun hmot procentní pro konstrukce klempířské v objektech v do 24 m	%	10,000	200,00	2 000,00
D 767 Konstrukce zámečnické							27 350,00
35	K	767661811r	Demontáž mřížek soklu	ks	2,000	100,00	200,00
	VV		"severovýchodní"2		2,000		
36	K	767661812r	D+M mřížek soklu	ks	2,000	800,00	1 600,00
	VV		"severovýchodní"2		2,000		
37	K	767991r	Oprava stříšky nad zásobovacím vchodem	soubor	1,000	10 000,00	10 000,00
	VV		Výměna dřevěného bednění, nové poplastované oplechování (shodná barevnost jako na již renovované atice), obroušení, očištění, odmaštění a obnova				
	VV		3 vrstvého nátěru nosné ocelové konstrukce a nový 3 vrstvý nátěr dřevěného podbití.				
	VV		1		1,000		
38	K	767992r	Oprava a utěsnění kotvení výlezového žebříku	soubor	1,000	10 000,00	10 000,00
39	K	767996701	Demontáž atypických zámečnických konstrukcí řezáním hmotnosti jednotlivých dílů do 50 kg	kg	30,000	85,00	2 550,00
	VV		odstranění- nevyužívané fasádní kotvení prvky				
	VV		30		30,000		
40	K	998767203	Přesun hmot procentní pro zámečnické konstrukce v objektech v do 24 m	%	10,000	300,00	3 000,00
D 781 Dokončovací práce - obklady							12 392,00
41	K	781731810	Demontáž obkladů z obkladaček	m2	7,800	85,00	663,00
42	K	781734112	Montáž obkladů vnějších z obkladaček cihelných do 85 ks/m2 lepené flexibilním lepidlem	m2	7,800	450,00	3 510,00
	VV		"severozápadní"1,2		1,200		
	VV		"jihozápadní"4,2		4,200		
	VV		"jihovýchodní"2,4		2,400		
	VV		Součet		7,800		
43	M	KMB.SNDCE62	Obkladový pásek	m2	8,580	550,00	4 719,00
	VV		7,8*1,1 'Přepočtené koeficientem množství		8,580		
44	K	998781203	Přesun hmot procentní pro obklady keramické v objektech v do 24 m	%	10,000	350,00	3 500,00
D 783 Dokončovací práce - nátěry							569 165,00
45	K	7833139r	Impregnační nátěr soklu	kpl	1,000	12 000,00	12 000,00
	VV		viz. D.1.1.a)				
46	K	7833140r	Nátěr dveřík fasádní skříně do barvy fasády vč. přípravy povrchu	ks	3,000	1 000,00	3 000,00
	VV		"severovýchodní"1		1,000		
	VV		"jihovýchodní"2		2,000		
	VV		Součet		3,000		
47	K	7833141r	Nátěr fasádních větracích mřížek do barvy fasády vč. přípravy povrchu	ks	13,000	500,00	6 500,00
48	K	7833142r	Nátěr mřížek soklu vč. přípravy povrchu	ks	12,000	500,00	6 000,00
	VV		"jihozápadní"1		1,000		
	VV		"severovýchodní"3		3,000		
	VV		"jihovýchodní"8		8,000		
	VV		Součet		12,000		
49	K	7833143r	Nátěr- obnovovací nátěry	soubor	1,000	8 000,00	8 000,00
	VV		"severovýchodní - obnova vybledlé barevnosti světelného poutače"				
	VV		"severovýchodní - obnova nátěru 4 ks světelných reflektorů"				
	VV		1		1,000		
50	K	783435103t	Nátěr dvorních svodů z PVC DN150	bm	8,000	150,00	1 200,00
51	K	783801231	Očištění 1x nátěrem biocidním přípravkem a okartáčováním omítek členitostí 1 a 2	m2	1 199,900	110,00	131 989,00
	VV		Včetně případného lokálního opakovaného odstranění				
	VV		"severozápadní"178,2		178,200		
	VV		"jihozápadní"335,9		335,900		
	VV		"severovýchodní"342,2		342,200		
	VV		"jihovýchodní"317,3		317,300		
	VV		"atika"26,3		26,300		
	VV		Součet		1 199,900		
52	K	783813131	Penetrační syntetický nátěr hladkých, tenkovrstvých zrnitých a štukových omítek	m2	1 174,000	55,00	64 570,00
	VV		"severovýchodní"146,2+97,1+37,8+14,4+37,2		332,700		

Kód dílu - Popis				Cena celkem [CZK]		
	VV		"jihovýchodní"278+21,6+9,1		308,700	
	VV		"severozápadní "176,7		176,700	
	VV		"jihozápadní"329,6		329,600	
	VV		"atika"26,3		26,300	
	VV		Součet		1 174,000	
53	K	783823131r	Silikonový podkladní nátěr	m2	641,400	64 140,00
	VV		"severovýchodní"332,7		332,700	
	VV		"jihovýchodní"308,7		308,700	
	VV		Součet		641,400	
54	K	783827125	Krycí jednonásobný silikonový nátěr omítek stupně členitostí 1 a 2	m2	1 282,800	205 248,00
	VV		dvě vrstvy			
	VV		"severovýchodní"(146,2+97,1+37,8+14,4+37,2)*2		665,400	
	VV		"jihovýchodní"(278+21,6+9,1)*2		617,400	
	VV		Součet		1 282,800	
55	K	783827129	Příplatek k cenám jednonásobného nátěru omítek stupně členitostí 1 a 2 za biocidní přísadu	m2	1 282,800	32 070,00
56	K	783827129r	Příplatek k cenám jednonásobného nátěru omítek stupně členitostí 1 a 2 za barevný odstín	m2	217,200	9 774,00
57	K	783846543	Antigrafitti nátěr trvalý do 100 cyklů odstranění graffiti hrubých povrchů	m2	94,900	24 674,00
	VV		antigrafity nátěr omítek a soklů uliční části do výšky nadpraží oken			
	VV		(37,2+9,5+21,6+8,6+18)		94,900	

Výroba a montáž přístřešku na kola

Místo: Poštovní č.p. 42, 547 01Náchod

Zadavatel: Všeobecná zdravotní pojišťovna

PČ	Popis	MJ	Množství	Cena bez DPH
1	Výroba ocelové konstrukce (střešní část bude zesílena)	soubor	1	86 000,00
2	Střešní krytina z polykarbonátových desek (mléčné provedení, tl. 5 mm)	soubor	1	20 500,00
3	Dodávka a montáž	soubor	1	14 000,00
4	Odvod vody ze střechy svodem a napojení na kanalizaci	soubor	1	6 000,00
5	Spojovací materiál	soubor	1	1 800,00
6	Dodávka a montáž zámků a vložky FAB (2 ks)	soubor	1	2 900,00
7	Doprava	soubor	1	5 800,00

Cena celkem bez DPH	137 000,00
---------------------	------------

DPH 21%	28 770,00
---------	-----------

Cena celkem s DPH	165 770,00
-------------------	------------

Poznámka: Všechny ocelové konstrukce budou žárově pozinkované

Ocelová konstrukce jekl 40 x 40 x 2 , jekl 60 x 40 x 2

Vše žárově zinkované

Výplně mříží kulatina 10 mm

Odvod vody svodem do původní kanalizace

2x zámek . 2x FAB vložka

Střecha provedení plný polykarbonát barva
na základě rozmístění profilů nosné konstr.

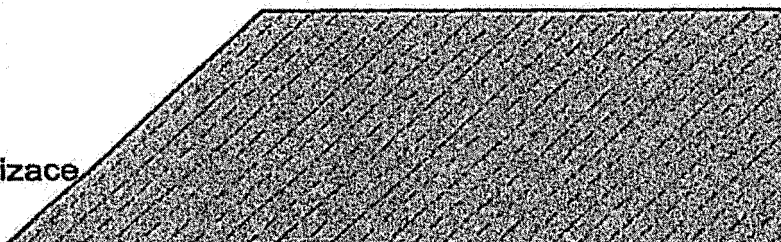

ORIGINÁL SMLOUVY

kmenové číslo VZP ČR VZP ČR

S 220000080

Orlická 4/2020

130 00 Praha

stejnopis č. 01

