





KUPNÍ SMLOUVA
č. j. KRPH-18123/ČJ-2022-0500NE-VZ

dle § 2079 a násl. zákona č. 89/2012 Sb., občanský zákoník, (dále jen „občanský zákoník“)

uzavřená níže uvedeného dne, měsíce a roku mezi smluvními stranami

Prodávající:



Název: **Pneu Hnídek s.r.o.**
se sídlem: Knoflíková 2814/8a, 466 01 Jablonec nad Nisou
zastoupená: 
IČO: 25497561
DIČ: CZ25497561
bankovní spojení: Česká spořitelna a.s.
číslo účtu: 2595482/0800
kontaktní osoba: 
mobil: 
e-mail: 

zapsaná v obchodním rejstříku vedeným krajským soudem v Ústí nad Labem, oddíl C, vložka 21089

(dále jen „prodávající“)

a

Česká republika – Krajské ředitelství policie Královéhradeckého kraje

se sídlem: Ulrichovo náměstí 810, 501 01 Hradec Králové
zastoupená: brig. gen. Ing. Petrem Petříkem, ředitelem krajského ředitelství
IČ: 75151545
DIČ: CZ75151545
bankovní spojení: Česká národní banka, pobočka Hradec Králové
číslo účtu: 23235881/0710
Telefon: 
e-mail: 
Kontaktní osoba: 

(ve věcech technických)

(dále jen „kupující“)

I.**Úvodní ustanovení**

Tato smlouva byla smluvními stranami uzavřena na základě „Rámcové dohody na dodávky pneumatik pro roky 2020 a 2021“, č. j. MV-78379-37/OSM-2019, uzavřené dne 12. 12. 2019 (dále jen „rámcová dohoda“) a dodatku č. 1 č. j. MV-78379-49/VZ-2019 ze dne 4. 1. 2021 a dodatku č. 2 č. j. MV-78379-57/VZ-2019 ze dne 9. 7. 2021.

II.**Předmět plnění**

1. Předmětem této smlouvy je dodávka **416 ks** nových a nepoužitých pneumatik pro osobní vozidla včetně dopravy do místa plnění a odvoz a likvidace opotřebovaných pneumatik. Jednotlivá množství a typy dle Přílohy č. 1 – „Specifikace předmětu plnění“.
2. Kupující se zavazuje předmět plnění převzít a zaplatit sjednanou cenu podle článku III této kupní smlouvy.

III.**Kupní cena**

1. Cena je stanovena ve výši bez DPH	739.335,16 Kč
Vyčíslení 21 % DPH	155.260,38 Kč
Cena celkem s DPH	894.595,54 Kč

Cena je za množství: 416 kusů pneumatik

2. Nabídnuté jednotkové ceny uvedené v příloze č. 1 této kupní smlouvy jsou považovány za ceny nejvýše přípustné a nepřekročitelné, zahrnující celní poplatky, cenu za dopravu do místa plnění a jejich ekologickou likvidaci, včetně dalších nákladů souvisejících s dodávkou předmětu plnění v této smlouvě výslovně neuvedených.
3. Cena je cenou nejvýše přípustnou, kterou je možné změnit jen v případě změny zákonné sazby DPH.

IV.**Doba a místo plnění**

Prodávající je povinen dodat smluvené zboží do 14 dnů ode dne nabytí účinnosti této kupní smlouvy, tj. zveřejnění smlouvy v registru smluv.

Místo plnění:

- **Krajské ředitelství policie Královéhradeckého kraje, Říční 1080, 500 02 Hradec Králové**
- **Sklad Krajského ředitelství policie Královéhradeckého kraje, 549 06 Bohuslavice nad Metují**

Specifikace jednotlivých typů pneumatik vč. množství pro každé místo plnění jsou uvedeny v příloze č. 2 této smlouvy „Přehled dodávek dle místa plnění“.

V.

Všeobecné dodací podmínky

Kupující nabývá vlastnictví ke zboží jeho převzetím od dopravce v místě plnění.

VI.

Technické a platební podmínky

1. Kupující požaduje předložit jako součást dodávky čestné prohlášení, že všechny dodávané pneumatiky jsou homologované.
2. Pneumatiky dodávané dle této smlouvy nebudou v době převzetí kupujícím starší 2 let.
3. Prodávající je oprávněn fakturovat kupní cenu až po dodání, a potvrzení převzetí zboží kupujícím na základě dodacího listu a po odstranění všech případných vad a nedodělků ze strany prodávajícího. Prodávající fakturu vystaví do 14 dnů po řádném převzetí zboží kupujícím.
4. Faktura musí obsahovat číslo jednacích kupní smlouvy, číslo jednacích rámcové smlouvy, ke které se dodávka vztahuje a všechny údaje uvedené v § 29 zákona č. 235/2004 Sb., o dani z přidané hodnoty, ve znění pozdějších předpisů a údaje uvedené v § 435 občanského zákoníku.
5. Faktura je splatná do 30 kalendářních dnů od jejího doručení kupujícímu.
6. Faktura se považuje za proplacenou okamžikem odepsání fakturované částky z účtu kupujícího ve prospěch účtu prodávajícího.
7. Kupující je oprávněn do data splatnosti vrátit fakturu, která neobsahuje požadované náležitosti, není doložena kopií potvrzeného dodacího listu, která obsahuje jiné cenové údaje nebo jiný druh plnění než dohodnuté v této smlouvě. Důvodným vrácením faktury přestává běžet původní lhůta splatnosti. Nová lhůta splatnosti nové (opravené) faktury začíná znovu běžet ode dne jejího doručení kupujícímu.
8. Zálohu kupující neposkytuje.

VII.

Záruka

1. Prodávající prohlašuje, že zaručuje dohodnuté vlastnosti zboží po dobu 24 měsíců ode dne jeho převzetí kupujícím.
2. Prodávající je v záruční době povinen odstranit závady do 14 dnů od data doručení reklamace, a to bezplatnou výměnou za nezávadné pneumatiky ve stejném množství.

VIII.**Smluvní pokuta a úroky z prodlení**

1. Nedodá-li prodávající zboží do uplynutí dodací lhůty, zaplatí kupujícímu smluvní pokutu ve výši 0,05% z ceny nedodaného předmětu plnění včetně DPH, a to za každý, i započatý, den prodlení. Zaplacením smluvní pokuty nezaniká povinnost prodávajícího dodat předmět plnění kupujícímu. Odstoupení od smlouvy se nedotýká nároku na zaplacení smluvní pokuty.
2. Nezaplatí-li kupující kupní cenu včas, je povinen zaplatit prodávajícímu úrok z prodlení ve výši 0,05 % oprávněně fakturované částky včetně DPH, a to za každý den prodlení.
3. Smluvní pokuta a úrok z prodlení jsou splatné do 30 dní od data, kdy byla povinné straně doručena písemná výzva k jejich zaplacení oprávněnou stranou, a to na účet oprávněné strany uvedený v písemné výzvě.
4. Kupující je oprávněn požadovat na prodávajícím smluvní pokutu za nedodržení doby pro odstranění zjištěných vad na základě reklamace, a to ve výši 0,05 % z ceny reklamovaných pneumatik včetně DPH, a to za každý i započatý den prodlení. Minimální výše sankce je 1000,- Kč za den. Ustanovením o smluvní pokutě není dotčeno právo oprávněné strany na náhradu škody v plné výši.

IX.**Odstoupení od smlouvy**

1. Odstoupení od smlouvy se řídí ustanoveními § 2001 a násl. občanského zákoníku.
2. Smluvní strany pokládají za podstatné porušení smlouvy prodlení kupujícího se splněním předmětu kupní smlouvy ve sjednaném termínu dle čl. IV. této smlouvy nebo nedodání předmětu plnění v požadované kvalitě a množství dle této smlouvy.
3. Kupující je oprávněn odstoupit od smlouvy, jestliže nabyde právní moci rozhodnutí insolvenčního soudu, jímž se osvědčuje úpadek či hrozící úpadek prodávajícího ve smyslu zákona č. 182/2006 Sb., o úpadku a způsobech jeho řešení (insolvenční zákon), ve znění pozdějších předpisů.

X.**Řešení sporů**

1. Veškeré spory mezi smluvními stranami budou řešeny nejprve smírně.
2. Nebude-li smírného řešení dosaženo, budou spory řešeny v soudním řízení.

XI.**Odpovědnost za škody**

Prodávající odpovídá za škodu způsobenou vadným plněním této smlouvy v rozsahu stanoveném českým právním řádem, zejména pak občanským zákoníkem.

XII.

Závěrečná ustanovení

1. Tato kupní smlouva se řídí právním řádem České republiky, zejména příslušnými ustanoveními občanského zákoníku.
2. Smlouva nabývá platnosti dnem uzavření a účinnosti dnem uveřejnění v registru smluv.
3. Smlouva může být měněna nebo doplňována jen písemnými, očíslovanými dodatky odsouhlasenými statutárními orgány obou smluvních stran, které se stanou nedílnou součástí této smlouvy.
4. Obě smluvní strany prohlašují, že tato smlouva nebyla uzavřena v tísní, ani za jednostranně nevýhodných podmínek.
5. Tato smlouva je vyhotovena elektronicky.
6. Nedílnou součástí této smlouvy je
Příloha č. 1 - „Specifikace předmětu plnění
Příloha č. 2 – „Přehled dodávek dle místa plnění“

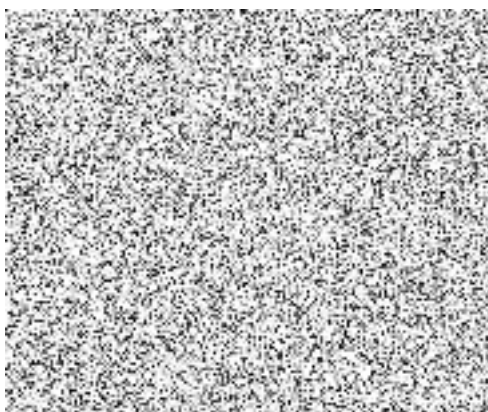

brig. gen. Ing. Petr Petřík
ředitel krajského ředitelství

Specifikace předmětu plnění

č. pol.	Název položky s minimálními indexovými parametry	Energetický štítek pneumatiky	výrobce/typ dezénu (označení pneumatiky)	Nabídková cena v Kč bez DPH za 1 ks	Požadované množství v ks	Celková cena v Kč bez DPH	Nabídková cena v Kč včetně DPH za 1 ks	Celková cena v Kč včetně DPH
osobní a užitková vozidla								
3	165/70 R14 letní, rychlostní index T (190 km/h), index nosnosti 81	CB68	DUNLOP STREET RESPONSE 2	1072,72	20	21 454,40	1 297,99	25 959,82
37	195/75 R16C zimní, rychlostní index R (170 km/h), index nosnosti 107	EC73	MATADOR MPS530	1577,28	4	6 309,12	1 908,51	7 634,04
43	205/55 R16 letní, rychlostní index W (270 km/h), index nosnosti 94	AA68	NOKIAN WETPROOF XL	1663,14	300	498 942,00	2 012,40	603 719,82
71	215/60 R17C letní, rychlostní index T (190 km/h), index nosnosti 109	CA69	NOKIAN C LINE VAN	2786,74	40	111 469,60	3 371,96	134 878,22
77	215/65 R16C letní, rychlostní index T (190 km/h), index nosnosti 109	CA69	NEXEN ROADIAN CT8	1792,46	10	17 924,60	2 168,88	21 688,77
81	215/70 R16 letní, rychlostní index H (210 km/h), index nosnosti 100	EC69	KORMORAN SUV SUMMER	1656,78	10	16 567,80	2 004,70	20 047,04
105	235/45 R18 letní, rychlostní index W (270 km/h), index nosnosti 94	CA68	SAVA INTENSA UHP 2	1877,26	24	45 054,24	2 271,48	54 515,63
121	245/70 R16 zimní, rychlostní index T (190 km/h), index nosnosti 107	BC72	NOKIAN WR SUV4	2620,32	6	15 721,92	3 170,59	19 023,52
124	255/70 R16 zimní, rychlostní index T (190 km/h), index nosnosti 111	CC73	NOKIAN WR SUV4	2945,74	2	5 891,48	3 564,35	7 128,69
Celkem					416	739 335,16		894 595,54

Přehled dodávek dle místa plnění**Místo plnění: Krajské ředitelství policie Královéhradeckého kraje, Řiční 1080, 500 02 Hradec Králové**

Název položky s minimálními indexovými parametry	Energetický štítek	výrobce/typ dezénu (označení pneumatiky)	Požadované množství v ks
165/70 R14 letní, rychlostní index T (190 km/h), index nosnosti 81	CB68	DUNLOP STREET RESPONSE 2	20
195/75 R16C zimní, rychlostní index R (170 km/h), index nosnosti 107	EC73	MATADOR MPS530	4
205/55 R16 letní, rychlostní index W (270 km/h), index nosnosti 94	AA68	NOKIAN WETPROOF XL	100
215/60 R17C letní, rychlostní index T (190 km/h), index nosnosti 109	CA69	NOKIAN C LINE VAN	40
215/70 R16 letní, rychlostní index H (210 km/h), index nosnosti 100	EC69	KORMORAN SUV SUMMER	10
235/45 R18 letní, rychlostní index W (270 km/h), index nosnosti 94	CA68	SAVA INTENSA UHP 2	24
Celkem			198

Místo plnění: Sklad Krajského ředitelství policie Královéhradeckého kraje, Bohuslavice nad Metují, 549 06

Název položky s minimálními indexovými parametry	Energetický štítek	výrobce/typ dezénu (označení pneumatiky)	Požadované množství v ks
205/55 R16 letní, rychlostní index W (270 km/h), index nosnosti 94	AA68	NOKIAN WETPROOF XL	200
215/65 R16C letní, rychlostní index T (190 km/h), index nosnosti 109	CA69	NEXEN ROADIAN CT8	10
245/70 R16 zimní, rychlostní index T (190 km/h), index nosnosti 107	BC72	NOKIAN WR SUV4	6
255/70 R16 zimní, rychlostní index T (190 km/h), index nosnosti 111	CC73	NOKIAN WR SUV4	2
Celkem			218