

# Dodatek č. 1 ke smlouvě ze dne 30. 9. 2021

## Smlouva ZSMA-552/2021

o nájmu nebytových prostor podle zákona č. 89/2012 Sb.,  
ve znění pozdějších předpisů.

### Základní škola Mikoláše Alše, Suchdolská 360, 165 00 Praha 6

se sídlem : Suchdolská 360, 165 00 Praha 6  
zastoupená ředitelkou: Mgr. Alexandra Kejharová  
IČ : 60434651  
DIČ CZ60434651  
zapsaná : zapsaná : v RES s datem vzniku 1.9.1994  
bankovní spojení a č. účtu: Česká spořitelna, Praha 6- Suchdol č. ú. 0163593349/0800  
dále jen pronajímatel

Právnícká osoba

### Dům dětí a mládeže Praha 6 - Suchdol

se sídlem: Rohová 540/4, 165 00 Praha-Suchdol  
IČO 45242950  
DIČ  
zastoupená: Mgr. J. Němcovou  
uzavírají  
smlouva se od 1. 3. mění v bodech

Čl. 1

Pronajímatel prohlašuje, že je v souladu se zřizovací listinou oprávněn pronajímat níže uvedené prostory.

Pronajímány jsou tyto prostory

rozloha prostor včetně soc. zázemí:

Výše uvedené prostory budou užívány nájemcem v době:

<b>učebna</b>
<b>66 m<sup>2</sup></b>

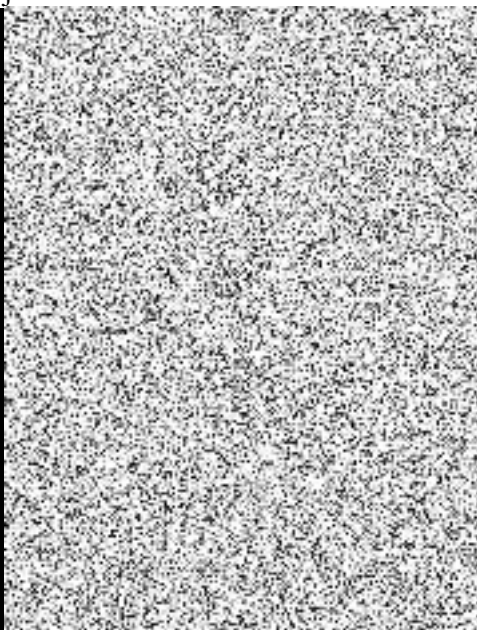

Čl. 4

Nájemce se zavazuje platit pronajímateli za podnájem výše uvedených prostor úhradu ve výši celkem

<b>173 820 Kč</b>
-------------------

slovy:

**sto sedmdesát tři tisíce osm set dvacet**

viz. tabulka

<b>období</b>	<b>cena za podnájem/hodina</b>	<b>počet hodin</b>	<b>Celkem za celou dobu užívání</b>	<b>cena celkem</b>
<b>2021</b>	120,00 Kč	451,00	54 120,00 Kč	54 120,00 Kč
<b>2022</b>	120,00 Kč	997,50	119 700,00 Kč	119 700,00 Kč
				<b>173 820 Kč</b>



Nájemné je osvobozeno od DPH.

V Praze dne 28. února 2022

