

**Česká republika – Státní pozemkový úřad**

sídlo: Husinecká 1024/11a, 130 00 Praha 3

zastoupený Ing. Vratislavem Ferdou, vedoucím pobočky Česká Lípa

adresa: Dubická 2362, 470 01 Česká Lípa

IČO: 01312774

DIČ: CZ01312774

bankovní spojení: Česká národní banka

číslo účtu: 150017-3723001/0710

(dále jen „propachtovatel“)

– na straně jedné –

a

obchodní firma:

**Zemědělské družstvo Štědrá Doksy**

IČ:

001 19 415

sídlo:

Náměstí Republiky 46, 472 01 Doksy

Zapsána v obchodním rejstříku vedeného u Krajského soudu v Ústí nad Labem, vložka 1087, osoba oprávněná jednat za družstvo: Jiří Třesohlavý – předseda představenstva

(dále jen „pachtýř“)

– na straně druhé –

uzavírají podle ustanovení § 2332 a násl. zákona č. 89/2012 Sb., občanský zákoník, (dále jen „NOZ“) tuto

## **PACHTOVNÍ SMLOUVU**

**č. 40 N 15/39**

*přechod z 91NO3/39*

### **Čl. I**

Propachtovatel je ve smyslu zákona č. 503/2012 Sb., o Státním pozemkovém úřadu a o změně některých souvisejících zákonů, ve znění pozdějších předpisů, příslušný hospodařit se zemědělským pozemky specifikovanými v příloze č.1 této smlouvy vedenými u Katastrálního úřadu pro Liberecký kraj Katastrálního pracoviště Česká Lípa.

### **Čl. II**

Propachtovatel přenechává pachtýři pozemek uvedený v čl. I této smlouvy do užívání za účelem:

- provozování zemědělské činnosti.

### **Čl. III**

Pachtýř je povinen:

- a) užívat pozemek řádně v souladu s jeho účelovým určením, hospodařit na něm způsobem založeným na střídání plodin a hnojení organickou hmotou ve dvou až čtyřletých cyklech podle fyzikálních vlastností půdy, způsobu hospodaření a nároků pěstovaných rostlin,

**Statni pozemkový urad**

Doručeno: 26.06.2015

**SPU 339219/2015**

listy:29

přílohy:

druh:



spuess5c686353

b) dodržovat povinnosti vyplývající ze zákona č. 326/2004 Sb., o rostlinolékařské péči a o změně některých souvisejících zákonů, ve znění pozdějších předpisů,

c) dodržovat zákaz hospodářské činnosti vyvolávající erozi půdy a používání toxických a jiných škodlivých látek s dlouhodobým reziduálním účinkem, dodržovat ustanovení § 3 odst. 1 zákona č. 334/1992 Sb., o ochraně zemědělského půdního fondu, ve znění pozdějších předpisů,

d) umožnit propachtovateli provádění kontroly k bodům a) až c) formou nahlédnutí do evidence rozborů a vstupem na pozemky,

e) dodržovat povinnosti vyplývající ze zákona č. 449/2001 Sb., o myslivosti, ve znění pozdějších předpisů,

f) provádět podle podmínek sběr kamene,

g) vyžádat si souhlas propachtovatele při realizaci zúrodňovacích opatření a zakládání trvalých porostů na pozemcích nebo při provádění změny druhu pozemků,

h) trpět věcná břemena, resp. služebnosti spojené s pozemky, jež jsou předmětem pachtu,

i) platit v souladu se zákonnou úpravou daň z nemovitých věcí za propachtovaný pozemek, jenž je předmětem pachtu.

#### Čl. IV

1) Tato smlouva se uzavírá od **5. 6. 2015** na dobu neurčitou.

2) Právní vztah založený touto smlouvou lze ukončit dohodou nebo písemnou výpovědí.

3) Pacht lze v souladu s ustanovením § 2347 NOZ vypovědět v dvanáctiměsíční výpovědní době, a to vždy jen k 1. říjnu běžného roku.

4) Stane-li se pachtýř ze zdravotních důvodů nezpůsobilým na pozemku hospodařit, má dle ustanovení § 2348 NOZ právo vypovědět pacht v tříměsíční výpovědní době.

5) Propachtovatel může v souladu s ustanovením § 2334 NOZ vypovědět pacht bez výpovědní doby, jestliže pachtýř propachtuje propachtované pozemky jinému, přenechá-li jej k užívání nebo změní-li hospodářské určení pozemků, anebo způsob jejich užívání nebo požívání bez propachtovatelova předchozího souhlasu.

#### Čl. V

1) Pachtýř je povinen platit propachtovateli pachtovné.

2) Pachtovné se platí **ročně pozadu** vždy k 1. 10. běžného roku.

3) Roční pachtovné se stanovuje dohodou ve výši **60 727,- Kč** (slovy: šedesátisícsetdvacet sedm korun českých).

4) Pachtovné bude hrazeno převodem na účet propachtovatele vedený u České národní banky, číslo účtu 150017-3723001/0710, variabilní symbol 4011539.

5) Pachtovné za období od účinnosti smlouvy do 30. 9. 2015 včetně činí 19 632,- Kč (slovy: devatenácttisícšestsetřicetdva korun českých) a bude uhrazeno k 1. 10. 2015.

Zaplacením se rozumí připsání placené částky na účet propachtovatele.

6) Nedodrží-li pachtýř lhůtu pro úhradu pachtovného, je povinen podle ustanovení § 1970 NOZ zaplatit propachtovateli úrok z prodlení, a to na účet propachtovatele vedený u České národní banky, číslo účtu 180013-3723001/0710, variabilní symbol 4011539.

7) Prodlení pachtýře s úhradou pachtovného delší než 60 dnů se považuje za porušení smlouvy, které zakládá právo propachtovatele smlouvu vypovědět bez výpovědní doby (ustanovení § 2228 odst. 4 NOZ).

## Čl. VI

Pokud je na propachtovaném pozemku zřízeno meliorační zařízení, pachtýř se zavazuje:

- u melioračních zařízení umístěných pod povrchem půdy zajistit jejich údržbu,
- k hlavním melioračním zařízením umožnit přístup za účelem provedení údržby.

## Čl. VII

Pachtýř bere na vědomí a je srozuměn s tím, že pozemek, který jsou předmětem pachtu dle této smlouvy, může být propachtovatelem převeden na třetí osoby v souladu s jejich dispozičním oprávněním. V případě změny vlastnictví platí ustanovení § 2221 a § 2222 NOZ.

## Čl. VIII

Pachtýř je oprávněn propachtovaný pozemek nebo jeho části propachtovat nebo dát do užívání třetí osobě jen s předchozím písemným souhlasem propachtovatele.

## Čl. IX

Pachtýř souhlasí se zpracováním a uchováním svých osobních údajů propachtovatelem. Tento souhlas pachtýři poskytuje na dobu 10 let a zároveň se zavazuje, že po tuto dobu souhlas se zpracováním a uchováním osobních údajů neodvolá.

## Čl. X

1) Smluvní strany se dohodly, že jakékoliv změny a doplňky této smlouvy jsou možné pouze písemnou formou dodatku k této smlouvě, a to na základě dohody smluvních stran.

2) Smluvní strany jsou povinny se vzájemně informovat o jakékoli změně údajů týkajících se jejich specifikace jako smluvní strany této smlouvy, a to nejpozději do 30 dnů ode dne změny.

#### Čl. XI

Tato smlouva je vyhotovena ve 3 stejnopisech, z nichž každý má platnost originálu. Jeden stejnopis přebírá pachtýř a dva jsou určeny pro propachtovatele.

#### Čl. XII

Tato smlouva nabývá platnosti dnem jejího podpisu smluvními stranami, s účinností od 5. 6. 2015.

#### Čl. XIII

Smluvní strany po přečtení této smlouvy prohlašují, že s jejím obsahem souhlasí a že tato smlouva je shodným projevem jejich vážné a svobodné vůle, a na důkaz toho připojují své podpisy.

V České Lípě, dne 5. 6. 2015

STÁTNÍ POZEMKOVÝ ÚŘAD  
Krajský pozemkový úřad pro Liberecký kraj  
Pobočka Česká Lípa  
Dubická 2362  
470 01 Česká Lípa

.....  
Státní pozemkový úřad  
vedoucí Pobočky Česká Lípa  
Ing. Vratislav Ferda  
*propachtovatel*

.....  
Zemědělské družstvo Štědrá Doksy  
Jiří Třesoňavý  
jednatel společnosti  
*pachtýř*

.....  
za správnost: Mgr. Karin Košíková

## Výpis

z obchodního rejstříku, vedeného  
Krajským soudem v Ústí nad Labem  
oddíl DrXXIV, vložka 1087

**Datum zápisu:**

21. července 1961

**Spisová značka:**

DrXXIV 1087 vedená u Krajského soudu v Ústí nad Labem

**Obchodní firma:**

ZEMĚDĚLSKÉ DRUŽSTVO Š T Ě D R Á Doksy

**Sídlo:**

náměstí Republiky 46, 472 01 Doksy

**Identifikační číslo:**

001 19 415

**Právní forma:**

Družstvo

**Předmět podnikání:**

zemědělská výroba včetně prodeje nezpracovaných zemědělských výrobků

činnost účetních poradců, vedení účetnictví, vedení daňové evidence

pronájem nemovitostí, bytů a nebytových prostor

zajišťování potřeb členů, zejména hospodářských a sociálních

výroba, obchod a služby neuvedené v přílohách 1 až 3 živnostenského zákona

výkon správce honitby s právem myslivosti

**Statutární orgán:**

**předseda představenstva:**

JIŘÍ TŘESOHlavý, dat. nar. 31. října 1953

Sochorova 817, 472 01 Doksy

Den vzniku funkce: 29. března 2013

Den vzniku členství: 29. března 2013

**místopředseda představenstva:**

ZDENĚK BRYCH, dat. nar. 27. března 1940

Družstevní 731, 472 01 Doksy

Den vzniku funkce: 29. března 2013

Den vzniku členství: 29. března 2013

**člen představenstva:**

ŠTĚPÁN ČECH, dat. nar. 11. prosince 1949

Družstevní 737, 472 01 Doksy

Den vzniku členství: 29. března 2013

**člen představenstva:**

LADISLAV MARŠÍK, dat. nar. 7. května 1947

č.p. 24, 472 01 Skalka u Doks

Den vzniku členství: 29. března 2013

**člen představenstva:**

MARGITA ZVELEBILOVÁ, dat. nar. 4. dubna 1950  
č.p. 48, 472 01 Skalka u Doks  
Den vzniku členství: 29. března 2013

---

**člen představenstva:**

VRATISLAV HANZLÍK, dat. nar. 6. června 1956  
č.p. 31, 472 01 Skalka u Doks  
Den vzniku členství: 29. března 2013

---

**člen představenstva:**

ZDENĚK NOVOTNÝ, dat. nar. 27. listopadu 1948  
č.p. 9, 472 01 Skalka u Doks  
Den vzniku členství: 29. března 2013

---

**Počet členů:**

7

---

**Způsob jednání:**

Družstvo zastupuje předseda představenstva. V době nepřítomnosti předsedy představenstva zastupuje družstvo místopředseda představenstva.

---

**Základní členský vklad:**

**Základní členský vklad:** 20 000,- Kč

---

**Zapisovaný základní kapitál:**

2 980 000,- Kč

---

**Ostatní skutečnosti:**

Obchodní korporace se podřídila zákonu jako celku postupem podle § 777 odst. 5 zákona č. 90/2012 Sb., o obchodních společnostech a družstvech.

---

**Údaje o družstvu:**

Družstvo vzniklo usnesením slučovací členské schůze ze dne 29.12.1960, kterým se sloučila dosavadní JZD Doksy, JZD Staré Splavy, JZD Zbýny a JZD Skalka v jediné družstvo s názvem JZD " Š T Ě D R Á " a se sídlem v Doksech, které přejímá veškeré členstvo, majetek a závazky sloučením zaniklých družstev. Sloučení družstev bylo schváleno ONV v České Lípě dne 15.4.1961.

---

Družstvo přijalo na členské schůzi dne 2.listopadu 1961 vlastní stanovy přizpůsobené vzorovým stanovám pro JZD, přijatým V. celostátním sjezdem JZD ze dne 26. března 1961 a schválených vládou ČSSR dne 26. dubna 1961. Tyto stanovy družstva byly schváleny ONV v České Lípě dne 15. prosince 1961.

---

Družstvo přijalo na členské schůzi dne 10.prosince 1964 vlastní stanovy družstva, které byly schváleny radou Okresního národního výboru v České Lípě dne 12.února 1965 a zaregistrovány dne 1.března 1965 pod pořadovým číslem 14.

---

Na podkladě výpisu z členských schůzí konaných dne 7.února 1973 a 8.února 1973 a se souhlasem Městského národního výboru v Doksech ze dne 12.března 1973, souhlasu Okresní zemědělské správy ze dne 13.dubna 1973 zapisuje se změna článku 4 vlastních stanov družstva pod pořadovým číslem 14.

---

Družstvo je podřízeno Okresní zemědělské správě v České Lípě se sídlem v Zahradkách u České Lípy, okres Česká Lípa.

---

...ný rejstřík  
na členské schůzi Jednotného zemědělského družstva konané dne  
4.3.1976 a schůzi představenstva družstva konané dne 1.3.1976,  
byly přijaty a schváleny nové stanovy družstva, které byly  
schváleny Radou okresního národního výboru v České Lípě dne  
18.2.1977 a Okresní zemědělskou správou v České Lípě dne  
16.11.1976.

---

Výroční členskou schůzí družstva, která se konala dne 24.2.1989  
byly přijaty a schváleny nové stanovy družstva, které jsou  
založeny ve spise podnikového rejstříku.

---

Výroční členskou schůzí družstva dne 29.3.1991 byly projednány  
a schváleny nové stanovy družstva, kterými se družstvo řídí a  
které se zakládají do spisu podnikového rejstříku.

---

**Tento výpis je neprodejný a byl pořízen na Internetu (<http://www.justice.cz>).**

Dne: 9.6.2015 09:09

Údaje platné ke dni 9.6.2015 04:50

**Příloha k pachtovní smlouvě č. 40N15/39**

ZEMĚDĚLSKÉ DRUŽSTVO

Š T Ě D R Á

náměstí Republiky 46

Variabilní symbol: 4011539

Uzavřeno: 5.6.2015

Roční pacht:

Datum tisku: 9.6.2015

Účinná od: 5.6.2015

60 727 Kč

Doksy

Katastr	Parcela	/	Díl	Skup.	Kultura	Číslo LV	Cena za ha [Kč]	Výměra [m2]	%	Pacht [Kč]
<b>Doksy u Máchova jezera</b>										
	538	0	2	5	0	10 002	92 100	8 912	2,2	1 805,75
	949	0	1	5	0	10 002	92 100	3 404	2,2	689,72
	950	0	0	5	0	10 002	92 100	4 618	2,2	935,70
	952	0	0	5	0	10 002	92 100	604	2,2	122,38
	953	1	0	5	0	10 002	92 100	1 086	2,2	220,05
	956	1	0	5	0	10 002	92 100	620	2,2	125,62
	956	5	2	5	0	10 002	92 100	1 031	2,2	208,90
	960	1	3	5	0	10 002	92 100	766	2,2	155,21
	961	1	3	5	0	10 002	92 100	1 217	2,2	246,59
	962	1	4	5	0	10 002	92 100	1 429	2,2	289,54
	2 598	2	4	5	0	10 002	92 100	646	2,2	130,89
	2 871	1	0	3	0	10 002	92 100	20 593	2,2	4 172,55
	2 871	4	0	2	7	10 002	92 100	367	2,2	74,36
	2 873	12	0	2	7	10 002	92 100	52 526	2,2	10 642,82
								<b>97 819</b>		<b>19 820,08</b>
<b>Horky u Dubé</b>										
	460	1	0	2	2	10 002	115 600	92 257	2,2	23 462,80
	475	1	0	2	2	10 002	115 600	25 030	2,2	6 365,63
	475	6	0	2	2	10 002	115 600	39 833	2,2	10 130,33
								<b>157 120</b>		<b>39 958,76</b>
<b>Korce</b>										
	153	2	0	2	2	10 002	106 900	4 030	2,2	947,78
								<b>4 030</b>		<b>947,78</b>
<b>CELKEM:</b>								<b>258 969</b>		<b>60 727 Kč</b>

## Výpočet pachtu pro smlouvu č. 40N15/39

Datum tisku: 9.6.2015

Spočítáno ke dni: 1.10.2015

Parcela / Díl	Skup.	Výměra [m2]	Datum přidání	Datum vydání	Počet dní	Pacht [Kč]
<b>Stávající parcely</b>						
<b>Doksy u Máchova jezera</b>						
538	0	5	8 912	5.6.2015	118	583,78
949	0	5	3 404	5.6.2015	118	222,98
950	0	5	4 618	5.6.2015	118	302,50
952	0	5	604	5.6.2015	118	39,56
953	1	5	1 086	5.6.2015	118	71,14
956	1	5	620	5.6.2015	118	40,61
956	5	5	1 031	5.6.2015	118	67,53
960	1	5	766	5.6.2015	118	50,18
961	1	5	1 217	5.6.2015	118	79,72
962	1	5	1 429	5.6.2015	118	93,60
2 598	2	5	646	5.6.2015	118	42,32
2 871	1	3	20 593	5.6.2015	118	1 348,93
2 871	4	2	367	5.6.2015	118	24,04
2 873	12	2	52 526	5.6.2015	118	3 440,69
<b>97 819</b>						<b>6 407,59</b>
<b>Horky u Dubé</b>						
460	1	2	92 257	5.6.2015	118	7 585,23
475	1	2	25 030	5.6.2015	118	2 057,93
475	6	2	39 833	5.6.2015	118	3 275,01
<b>157 120</b>						<b>12 918,17</b>
<b>Korce</b>						
153	2	2	4 030	5.6.2015	118	306,41
<b>4 030</b>						<b>306,41</b>
<b>258 969</b>						<b>19 632,17</b>
<b>CELKEM:</b>			<b>258 969</b>			<b>19 632,17</b>

VÝPIS Z KATASTRU NEMOVITOSTÍ - Katastr NVF

8.6.2015 10:16:38

Informace o parcelách  
na katastrálním území: Doksy u Máchova jezera  
Číselný kód: 628212

Obec:	Doksy	Číselný kód:	561495					
Okres:	Česká Lípa	Číselný kód:	3501					
Par.cis	Díl	Výměra[m <sup>2</sup> ]	DP	CP-E	LV	Využití	Mapa	Parcelní skupina
538	2	8912			10002			5
949	1	3404			10002			5
950	0	4618			10002			5
952	0	604			10002			5
953/1	0	1086			10002			5
956/1	0	620			10002			5
956/5	2	1031			10002			5
960/1	3	766			10002			5
961/1	3	1217			10002			5
962/1	4	1429			10002			5
2598/2	4	646			10002			5
2871/1	0	20593			10002			3
2871/4	0	367	7		10002		MIMON,6-6/1	2
		367	KÓD BPEJ 57201					
2873/12	0	52526	7		10002		MIMON,7-6/1	2
		52526	KÓD BPEJ 57201					
Vlastník:	10002	Česká republika Státní pozemkový úřad, Cast obce:Žižkov Husinecká 1024/11a-Praha, 13000						
			Počet parcel				14	
			Výměra celkem[m <sup>2</sup> ]				97819	

VÝPIS Z KATASTRU NEMOVITOSTÍ - KatastrNMF

8.6.2015 10:20:12

Informace o parcelách  
na katastrálním území: Horky u Dubé  
Číselný kód: 669482

Obec:	Dubá	Číselný kód:	561533					
Okres:	Česká Lípa	Číselný kód:	3501					
Par. čís	Díl	Výměra[m <sup>2</sup> ]	DP	CP-E	LV	Využití	Mapa	Parcelní skupina
460/1	0	92257	2		10002		KMD	2
		2102	KÓD BPEJ 51300					
		34	KÓD BPEJ 51310					
		40356	KÓD BPEJ 51400					
		44598	KÓD BPEJ 51410					
475/1	0	25030	2		10002		KMD	2
		25030	KÓD BPEJ 51400					
475/6	0	39833	2		10002		KMD	2
		39833	KÓD BPEJ 51400					
Vlastník:	10002	Státní pozemkový úřad, Čast obce: Žižkov Husinecká 1024/11a-Praha, 13000 Česká republika						

Počet parcel 3  
Výměra celkem[m<sup>2</sup>] 157120

VÝPIS Z KATASTRU NEMOVITOSTÍ - KatastrNVF

8.6.2015 10:22:42

Informace o parcelách  
na katastrálním území: Korce  
Číselný kód: 669491

Obec:	Dubá	Číselný kód:	561533
Okres:	Česká Lípa	Číselný kód:	3501

Par.cis	Díl	Výměra[m <sup>2</sup> ]	DP	CP-E	LV	Využití	Mapa	Parcelní skupina
153/2	0	4030	2		10002		KMD	2
		4030	KÓD BPEJ 51300					
Vlastník:	10002	Státní pozemkový úřad, Cast obce: Žižkov Husinecká 1024/11a-Praha, 13000 Česká republika						

Počet parcel	1
Výměra celkem[m <sup>2</sup> ]	4030

OKRES: CZ0511 Česká Lípa,3501  
 OBEC: 561495 Doksy  
 KAT.ÚZEMÍ: 628212 Doksy u Máchova jezera

SOUPIS PARCEL

Data platná k: 1.05.2015

původ: Pozemkový katastr (PK)

PARCELA	LV	VÝMĚRA[m²]	PARCELA KN	PŮVODNÍ KÚ
PK 949d2	2726	240	KN 2061/1	
PK 949d4	507	60	KN 2061/1	
PK 952	10002	604	KN 2061/1	
PK 953/1	10002	1086	KN 2061/1	
PK 956/1	10002	620	KN 2061/1	
PK 956/5d1	513	480	KN 2061/1	
PK 956/5d2	10002	1031	KN 2061/1	
PK 960/1d1	513	1100	KN 2061/1	
PK 960/1d2	1783	885	KN 2061/1	
PK 960/1d3	10002	765	KN 2061/1	
PK 961/1d1	513	1330	KN 2061/1	
PK 961/1d2	1783	1880	KN 2061/1	
PK 961/1d3	10002	1217	KN 2061/1	
PK 961/2	1783	32	KN 2061/1	
PK 962/1d1	513	1300	KN 2061/1	
PK 962/1d2	147	900	KN 2061/1	
PK 962/1d3	1783	1820	KN 2061/1	
PK 962/1d4	10002	1429	KN 2061/1	
PK 962/2	1783	32	KN 2061/1	
PK 963/1d1	2726	2142	KN 2061/1	
PK 963/1d2	147	2253	KN 2061/1	
PK 963/2	2725	3064	KN 2061/1	
PK 965/1	2726	1787	KN 2061/1	
PK 965/4	2726	72	KN 2061/1	
PK 967/2	1	113	KN 2061/1	
PK 979d1	2726	50	KN 2061/1	
PK 979d2	507	757	KN 2061/1	
PK 2598/2d1	513	190	KN 2061/1	
PK 2598/2d2	2726	340	KN 2061/1	
PK 2598/2d3	507	100	KN 2061/1	
PK 2598/2d4	10002	646	KN 2061/1	

MISYS

Stránka č. 1 z 1

MISYS-Katastr(SQL), výpis určen pouze pro vnitřní potřebu!  
 Pro účel: Správa majetku. Vytvořil: Balogová Lucie  
 Data platná k: 1.05.2015

OKRES: CZ0511 Česká Lípa,3501  
 OBEC: 561495 Doksy  
 KAT.ÚZEMÍ: 628212 Doksy u Máchova jezera

SOUPIS PARCEL

původ: Pozemkový katastr (PK)

PARCELA	LV	VÝMĚRA[m²]	PARCELA KN	PŮVODNÍ KÚ
PK 949d1	10002	3404	KN 2060/1	
PK 949d3	1641	2884	KN 2060/1	
PK 950	10002	4518	KN 2060/1	

V evidenci evidovány celkem: 3 parcely.

MISYS

Stránka č. 1 z 1

MISYS-Katastr(SQL), výpis určen pouze pro vnitřní potřebu!  
 Pro účel: Správa majetku. Vytvořil: Balogová Lucie  
 Data platná k: 1.05.2015

OKRES: CZ0511 Česká Lípa,3501  
 OBEC: 561495 Doksy  
 KAT.ÚZEMÍ: 628212 Doksy u Máchova jezera

SOUPIS PARCEL

původ: Pozemkový katastr (PK)

PARCELA	LV	VÝMĚRA[m²]	PARCELA KN	PŮVODNÍ KÚ
PK 538d1	2211	9249	KN 2868	
PK 538d2	10002	8912	KN 2868	

V evidenci evidovány celkem: 2 parcely.

1  
2800  
10

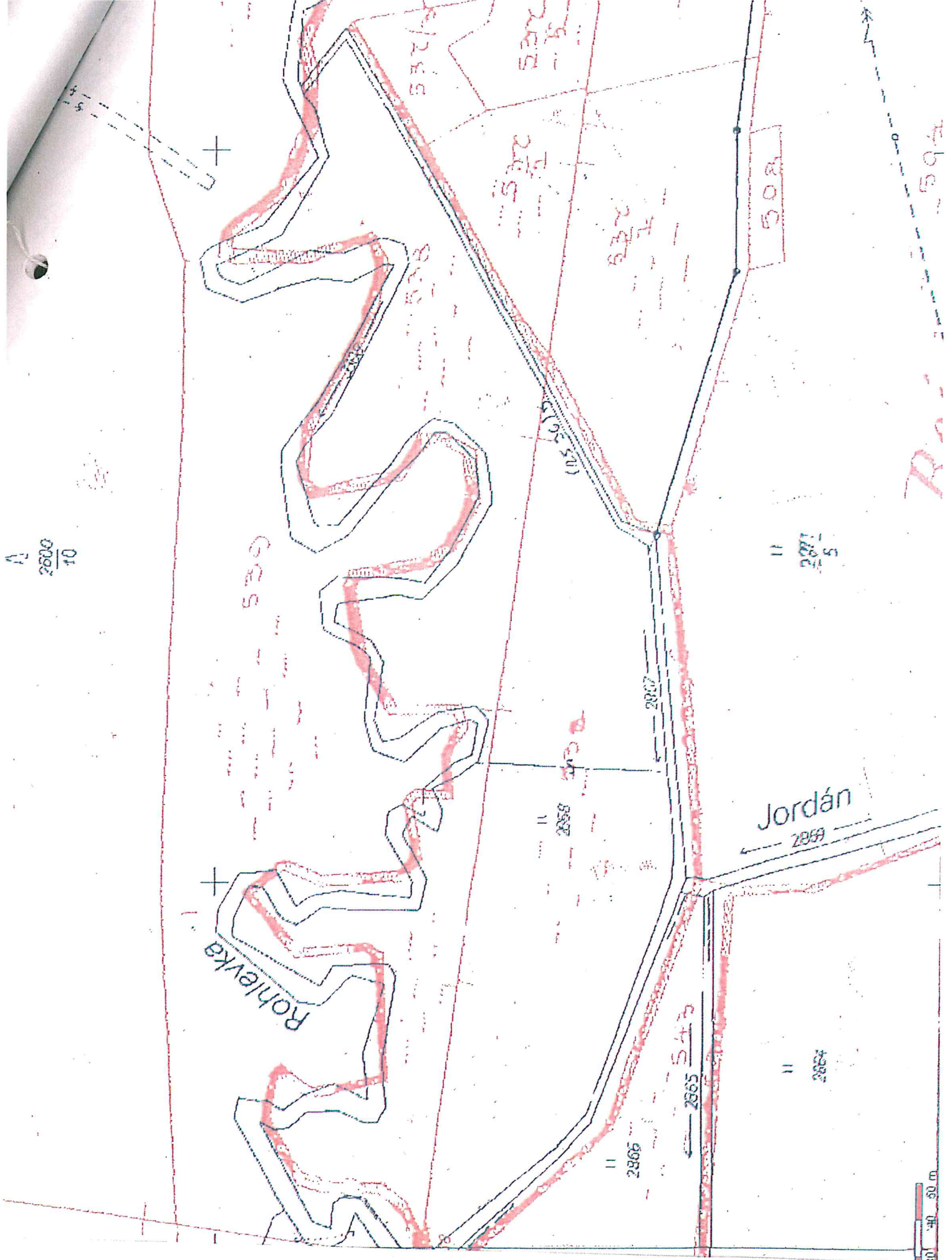

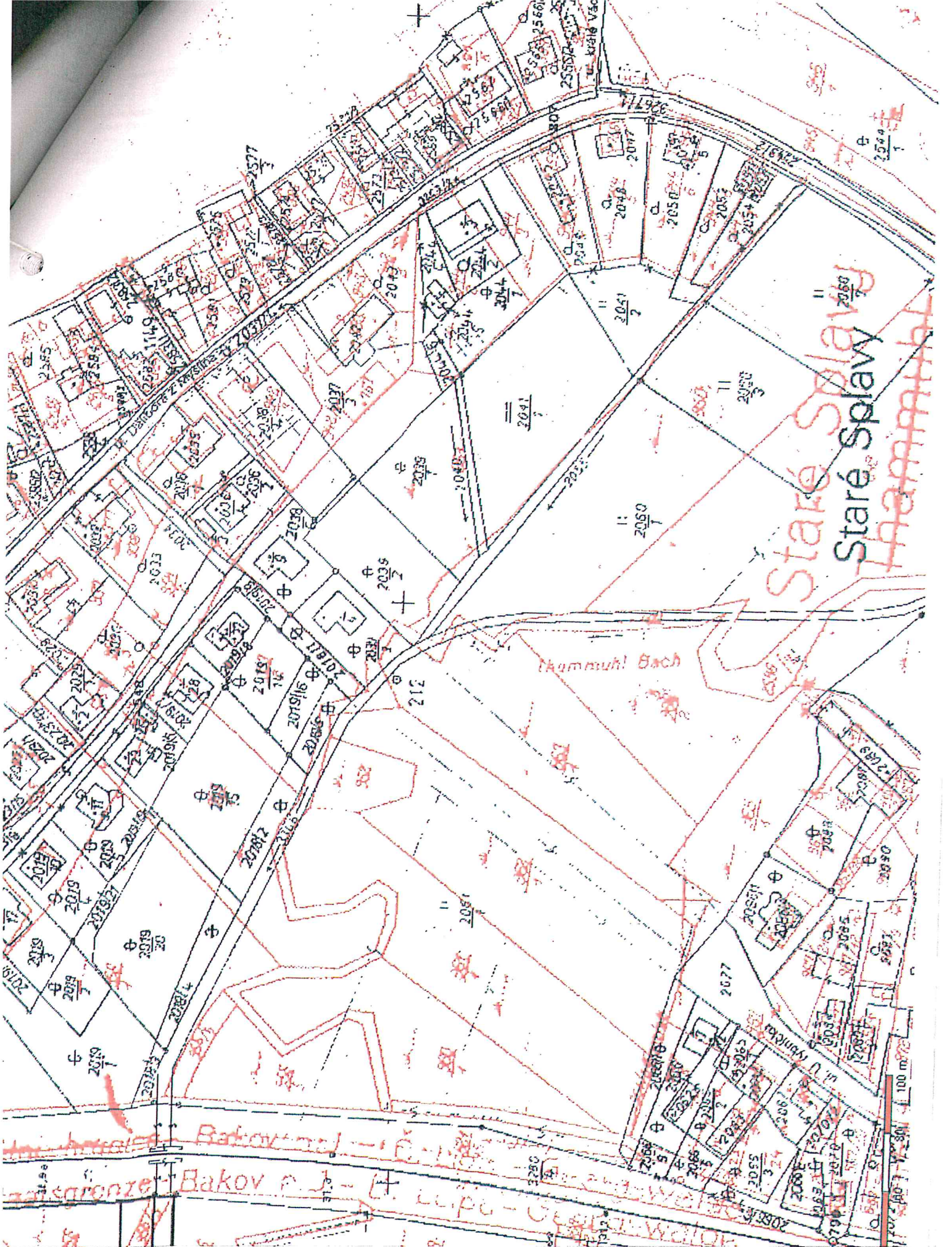

Stare Splay  
Stare Splay Hammel

Kammuhl Bach

Bakov  
Bakov

100 m

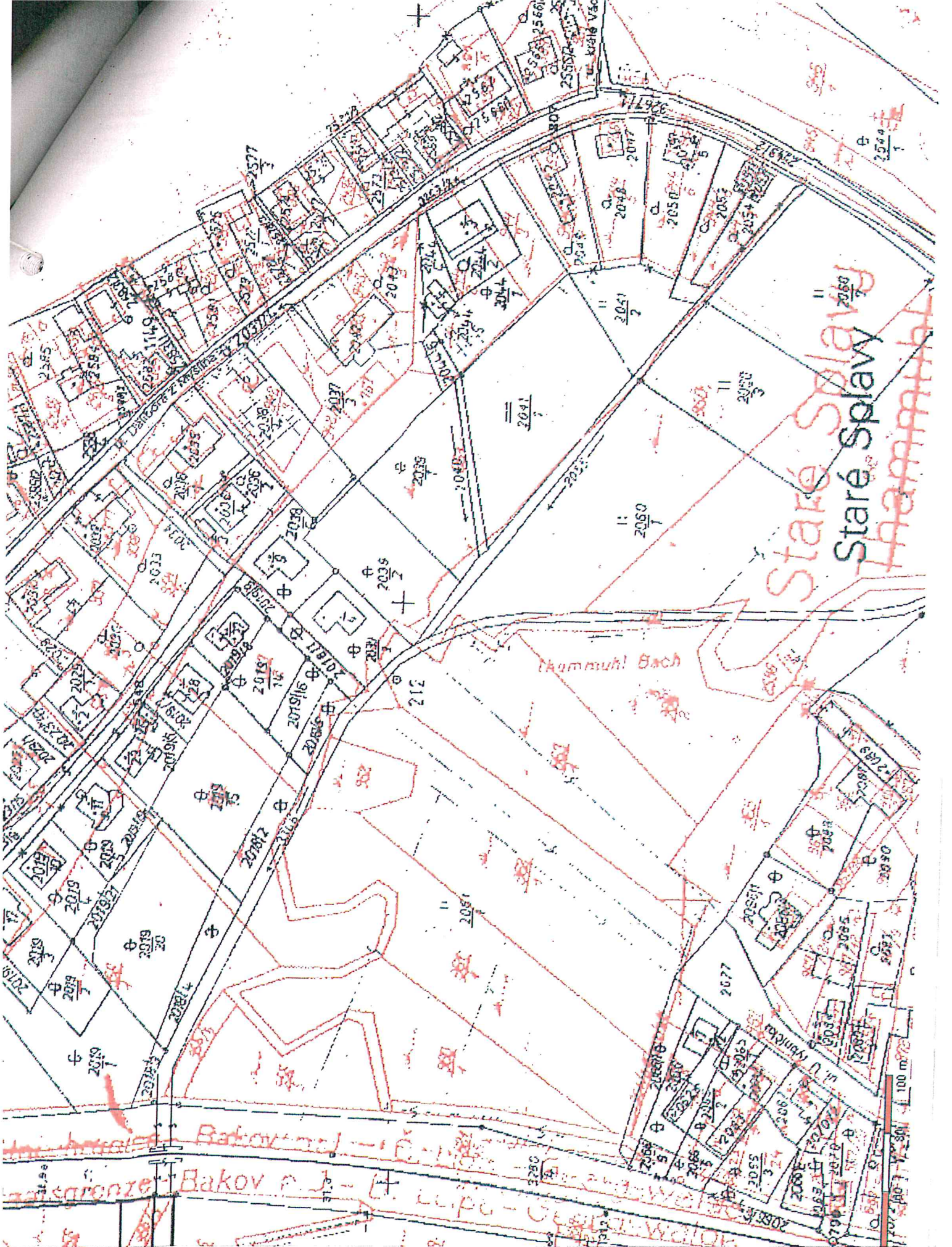

OKRES: CZ0511 Česká Lípa,3501  
OBEC: 561495 Doksy  
KAT.ÚZEMÍ: 628212 Doksy u Máchova jezera

SOUPIŠ PARCEL

Data platná k: 1.05.2015

původ: Evidence nemovitostí (EN)

PARCELA	LV	VÝMĚRA[m <sup>2</sup> ]	PARCELA KN	PŮVODNÍ KÚ
EN 2871/1	10002	20593	KN 2871/1	

V evidenci evidována celkem: 1 parcela.

původ: Pozemkový katastr (PK)

PARCELA	LV	VÝMĚRA[m <sup>2</sup> ]	PARCELA KN	PŮVODNÍ KÚ
PK 463	1	141	KN 2871/1	
PK 533	492	7565	KN 2871/1	
PK 536/1	492	277	KN 2871/1	

V evidenci evidovány celkem: 3 parcely.

NISVI (MOSL)

Kühbrücke

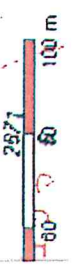
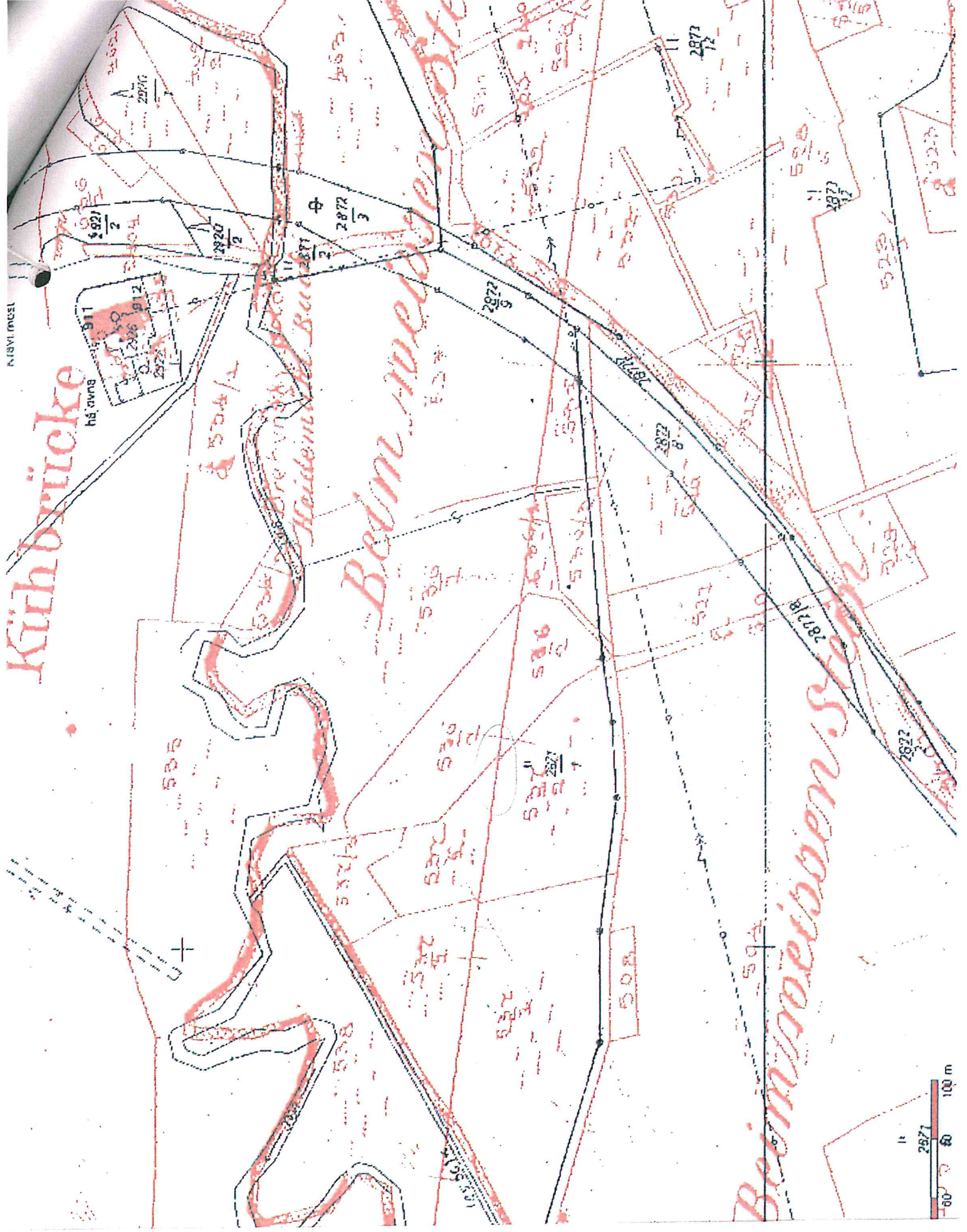

### Informace o pozemku

Parcelní číslo:	<a href="#">2871/4</a>
Obec:	<a href="#">Doksy [561495]</a>
Katastrální území:	<a href="#">Doksy u Máchova jezera [628212]</a>
Číslo LV:	<a href="#">10002</a>
Výměra [m <sup>2</sup> ]:	367
Typ parcely:	Parcela katastru nemovitostí
Mapový list:	MIMON,6-6/1
Určení výměry:	Graficky nebo v digitalizované mapě
Druh pozemku:	trvalý travní porost

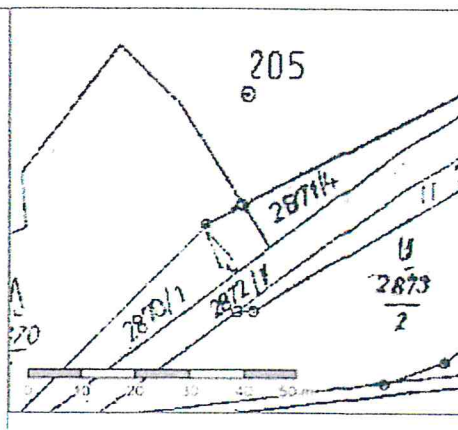

### Vlastníci, jiní oprávnění

Vlastnické právo	Podíl
Česká republika,	
Příslušnost hospodařit s majetkem státu	Podíl
Státní pozemkový úřad, Husinecká 1024/11a, Žižkov, 13000 Praha 3	

### Způsob ochrany nemovitosti

Název	
zemědělský půdní fond	

### Seznam BPEJ

BPEJ	Výměra
<a href="#">57201</a>	367

### Omezení vlastnického práva

Nejsou evidována žádná omezení.

### Jiné zápisy

Nejsou evidovány žádné jiné zápisy.

Nemovitost je v územním obvodu, kde státní správu katastru nemovitostí ČR vykonává [Katastrální úřad pro Liberecký kraj, Katastrální pracoviště Česká Lípa](#)

Zobrazené údaje mají informativní charakter. Platnost k 08.06.2015 13:17:51.

11  
 $\frac{2871}{5}$

$\frac{2872}{2}$

205

2871/4

11 2873/13

2870/1

2872/11

11  
 $\frac{2873}{2}$

$\frac{2872}{7}$

4221

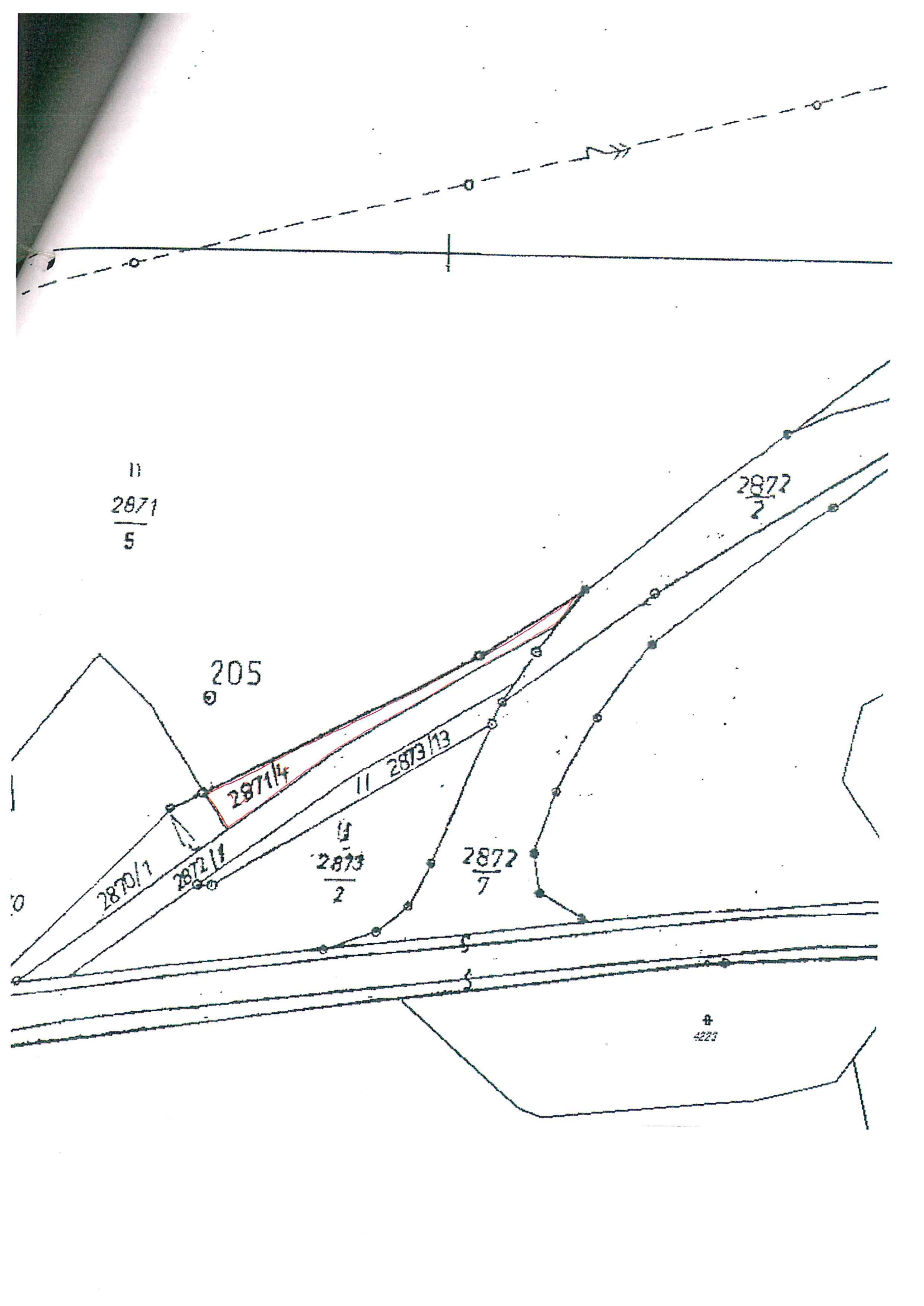

## Informace o pozemku

Parcelní číslo: 2873/12  
 Obec: Doksy [561495]  
 Katastrální území: Doksy u Máchova jezera [628212]  
 Číslo LV: 10002  
 Výměra [m<sup>2</sup>]: 52526  
 Typ parcely: Parcela katastru nemovitostí  
 Mapový list: MIMON,7-6/1  
 Určení výměry: Graficky nebo v digitalizované mapě  
 Druh pozemku: trvalý travní porost

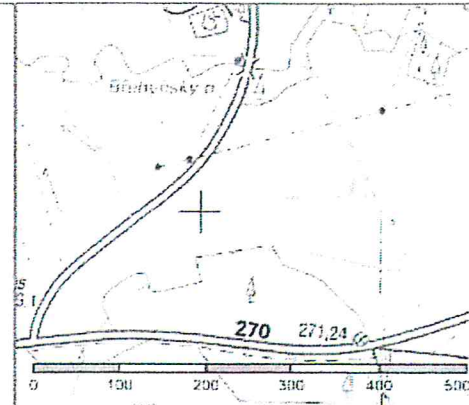

## Vlastníci, jiní oprávnění

Vlastnické právo	Podíl
Česká republika,	
Příslušnost hospodařit s majetkem státu	Podíl
Státní pozemkový úřad, Husinecká 1024/11a, Žižkov, 13000 Praha 3	

## Způsob ochrany nemovitosti

Název
zemědělský půdní fond

## Seznam BPEJ

BPEJ	Výměra
<u>57201</u>	52526

## Omezení vlastnického práva

Nejsou evidována žádná omezení.

## Jiné zápisy

Nejsou evidovány žádné jiné zápisy.

Nemovitost je v územním obvodu, kde státní správu katastru nemovitostí ČR vykonává Katastrální úřad pro Liberecký kraj, Katastrální pracoviště Česká Lípa

Zobrazené údaje mají informativní charakter. Platnost k 08.06.2015 13:17:51.

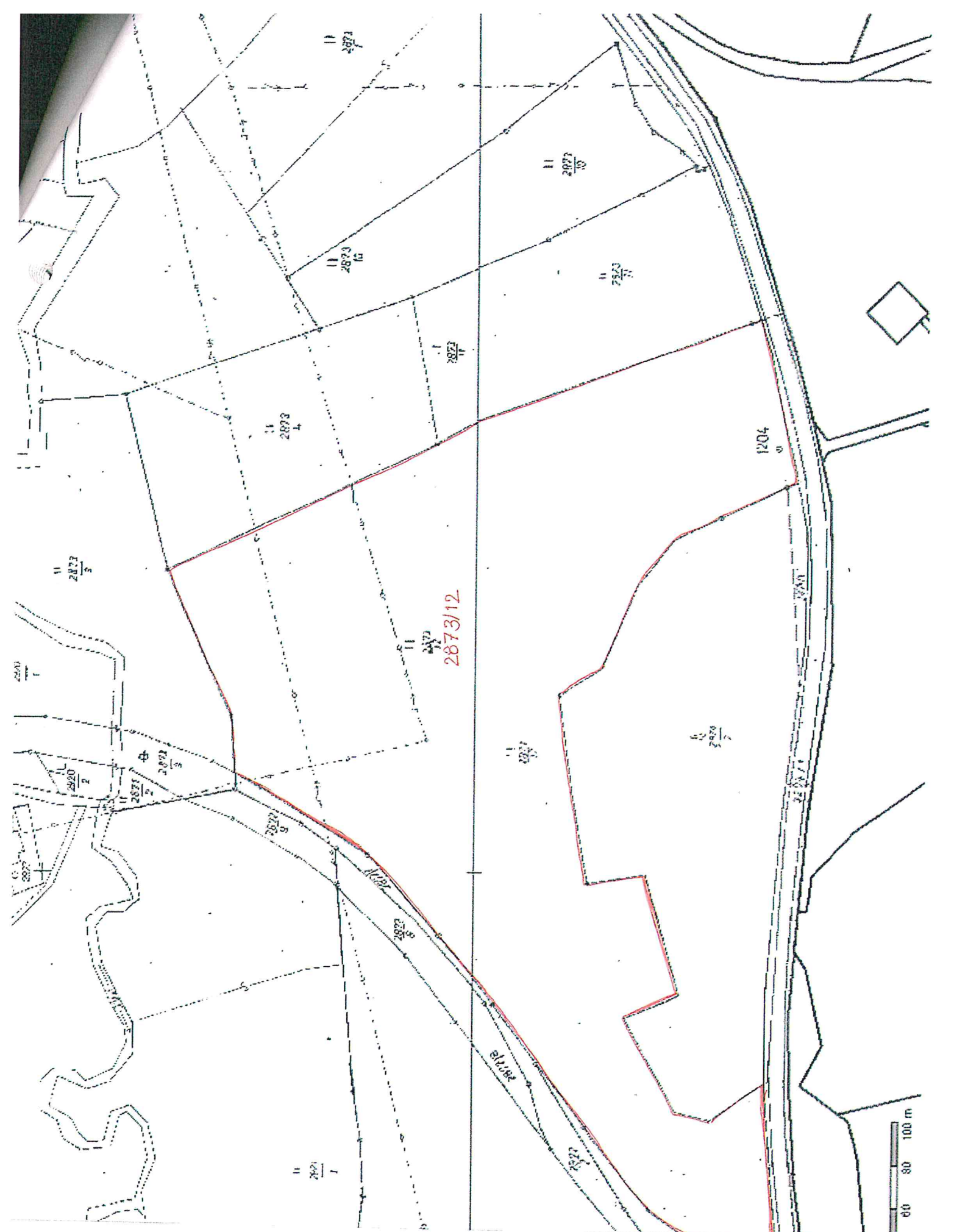

## Informace o pozemku

Parcelní číslo:	<u>460/1</u>
Obec:	<u>Dubá [561533]</u>
Katastrální území:	<u>Horky u Dubé [669482]</u>
Číslo LV:	<u>10002</u>
Výměra [m <sup>2</sup> ]:	92257
Typ parcely:	Parcela katastru nemovitostí
Mapový list:	KMD
Určení výměry:	Graficky nebo v digitalizované mapě
Druh pozemku:	orná půda

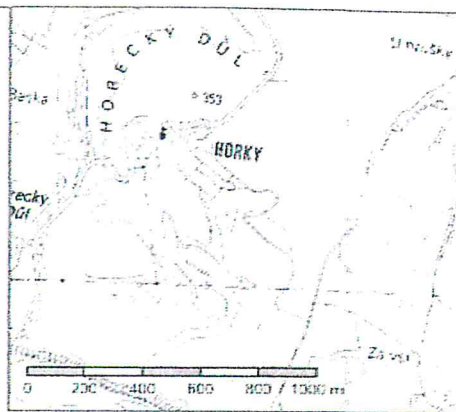

## Vlastníci, jiní oprávnění

Vlastnické právo	Podíl
Česká republika,	
Příslušnost hospodařit s majetkem státu	Podíl
Státní pozemkový úřad, Husinecká 1024/11a, Žižkov, 13000 Praha 3	

## Způsob ochrany nemovitosti

Název
zemědělský půdní fond

## Seznam BPEJ

BPEJ	Výměra
<u>51400</u>	40356
<u>51410</u>	44598
<u>54410</u>	5167
<u>51310</u>	34
<u>51300</u>	2102

## Omezení vlastnického práva

Nejsou evidována žádná omezení.

## Jiné zápisy

Nejsou evidovány žádné jiné zápisy.

Nemovitost je v územním obvodu, kde státní správu katastru nemovitostí ČR vykonává Katastrální úřad pro Liberecký kraj, Katastrální pracoviště Česká Lípa

Zobrazené údaje mají informativní charakter. Platnost k 08.06.2015 07:17:49.



460/1

Informace o pozemku

Parcelní číslo: 475/1  
 Obec: Dubá [561533]  
 Katastrální území: Horky u Dubé [669482]  
 Číslo LV: 10002  
 Výměra [m<sup>2</sup>]: 25030  
 Typ parcely: Parcela katastru nemovitostí  
 Mapový list: KMD  
 Určení výměry: Graficky nebo v digitalizované mapě  
 Druh pozemku: orná půda

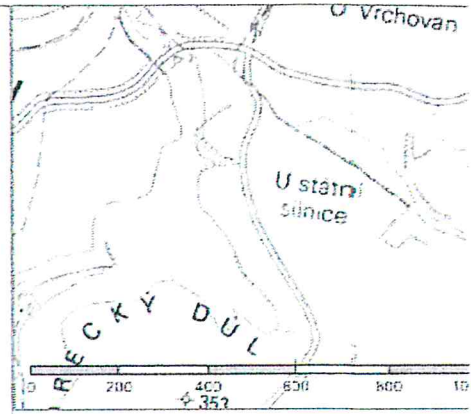

Vlastníci, jiní oprávnění

Vlastnické právo	Podíl
Česká republika,	
Příslušnost hospodařit s majetkem státu	Podíl
Státní pozemkový úřad, Husinecká 1024/11a, Žižkov, 13000 Praha 3	

Způsob ochrany nemovitosti

Název
zemědělský půdní fond

Seznam BPEJ

BPEJ	Výměra
<u>51400</u>	25030

Omezení vlastnického práva

Nejsou evidována žádná omezení.

Jiné zápisy

Nejsou evidovány žádné jiné zápisy.

Nemovitost je v územním obvodu, kde státní správu katastru nemovitostí ČR vykonává Katastrální úřad pro Liberecký kraj, Katastrální pracoviště Česká Lípa

Zobrazené údaje mají informativní charakter. Platnost k 08.06.2015 07:17:49.

Informace o pozemku

Parcelní číslo:	<u>475/6</u>
Obec:	<u>Dubá [561533]</u>
Katastrální území:	<u>Horky u Dubé [669482]</u>
Číslo LV:	<u>10002</u>
Výměra [m <sup>2</sup> ]:	39833
Typ parcely:	Parcela katastru nemovitostí
Mapový list:	KMD
Určení výměry:	Graficky nebo v digitalizované mapě
Druh pozemku:	orná půda

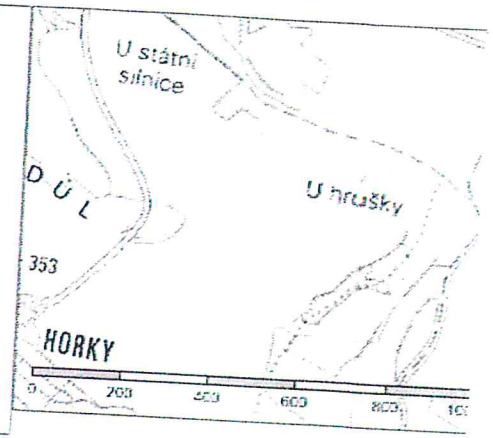

Vlastníci, jiní oprávnění

Vlastnické právo	
Česká republika,	Podíl
Příslušnost hospodařit s majetkem státu	
Státní pozemkový úřad, Husinecká 1024/11a, Žižkov, 13000 Praha 3	Podíl

Způsob ochrany nemovitosti

Název	
zemědělský půdní fond	

Seznam BPEJ

BPEJ	Výměra
<u>51400</u>	39833

Omezení vlastnického práva

Nejsou evidována žádná omezení.

Jiné zápisy

Typ	
Změna výměr obnovou operátu	

Nemovitost je v územním obvodu, kde státní správu katastru nemovitostí ČR vykonává Katastrální úřad pro Liberecký kraj, Katastrální pracoviště Česká Lípa

Zobrazené údaje mají informativní charakter. Platnost k 09.06.2015 07:18:13.





## Informace o pozemku

Parcelní číslo: [153/2](#)  
Obec: [Dubá \[561533\]](#)  
Katastrální území: [Korce \[669491\]](#)  
Číslo LV: [10002](#)  
Výměra [m<sup>2</sup>]: 4030  
Typ parcely: Parcela katastru nemovitostí  
Mapový list: KMD  
Určení výměry: Graficky nebo v digitalizované mapě  
Druh pozemku: orná půda



## Vlastníci, jiní oprávnění

Vlastnické právo	Podíl
Česká republika,	
Příslušnost hospodařit s majetkem státu	Podíl
Státní pozemkový úřad, Husinecká 1024/11a, Žižkov, 13000 Praha 3	

## Způsob ochrany nemovitosti

Název
zemědělský půdní fond

## Seznam BPEJ

BPEJ	Výměra
<a href="#">51300</a>	4030

## Omezení vlastnického práva

Nejsou evidována žádná omezení.

## Jiné zápisy

Nejsou evidovány žádné jiné zápisy.

Nemovitost je v územním obvodu, kde státní správu katastru nemovitostí ČR vykonává [Katastrální úřad pro Liberecký kraj, Katastrální pracoviště Česká Lípa](#)

Zobrazené údaje mají informativní charakter. Platnost k 08.06.2015 09:17:51.



153/1

227

225

152/1

153/2

150

1522

1527

1522

1571

1524

1525

1525/1