

VÝKAZ DOSAVADNÍHO A NOVÉHO STAVU ÚDAJŮ KATASTRU NEMOVITOSTÍ

Dosavadní stav				Nový stav											
Označení pozemku parc. číslem	Výměra parcely		Druh pozemku Způsob využití	Označení pozemku parc. číslem	Výměra parcely		Druh pozemku Způsob využití	Typ stavby Způsob využití	Zpús. určení výměr	Porovnání se stavem evidence právních vztahů					
	ha	m ²			ha	m ²				Díl přechází z pozemku katastru nemovitostí	divější poz. evidenci	Číslo listu vlastnictví	Výměra dílu		Označení dílu
													ha	m ²	
2960/1										2960/1		2086			
2960/21										2960/21		2086			
2960/22										2960/22		2086			

Oprávněný: *dle smlouvy*

Druh věcného břemene: *dle smlouvy*

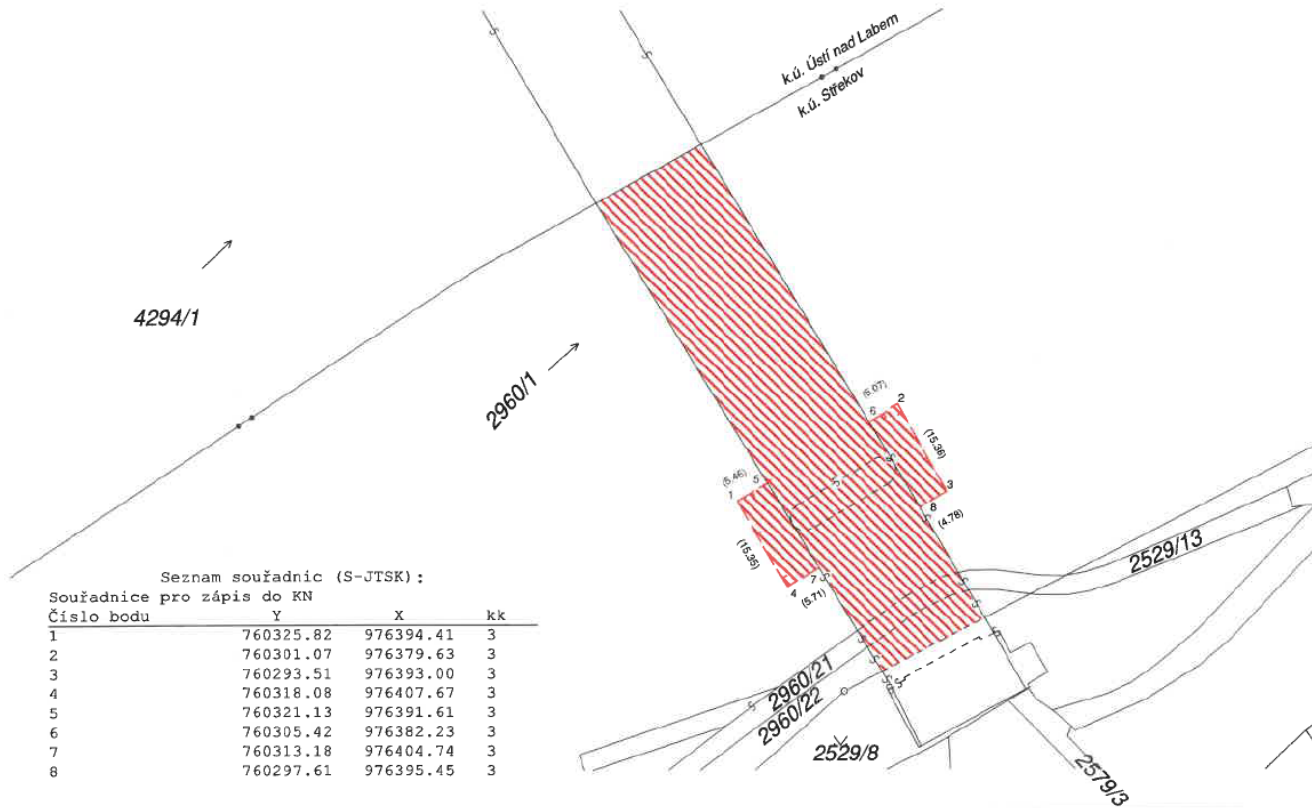

GEOMETRICKÝ PLÁN pro vymezení rozsahu věcného břemene	Geometrický plán ověřil úředně oprávněný zeměměřický inženýr	Stejnopis ověřil úředně oprávněný zeměměřický inženýr:
	Jméno, příjmení: XXX	Jméno, příjmení: XXX
	Číslo položky seznamu úředně oprávněných zeměměřických inženýrů: 2444/09	Číslo položky seznamu úředně oprávněných zeměměřických inženýrů: 2444/09
	Dne: 5.3.2020 Číslo: 41/2020	Dne: 16.3.2020 Číslo: 37/2020
Náležitosti a přesnosti odpovídá právním předpisům.	Tento stejnopis odpovídá geometrickému plánu v elektronické podobě uloženému v dokumentaci katastrálního úřadu.	
Vyhotovitel: Valbek spol. s r.o. Vaňurova 505/17 46007 Liberec	Katastrální úřad souhlasí s očíslováním parcel.	
Číslo plánu: 2687-4/2020	KÚ pro Ústecký kraj KP Ústí nad Labem XXX PGP 224/2020-510 2020.03.13 13:38:49 CET	
Okres: Ústí nad Labem		
Obec: Ústí nad Labem		
Kat. území: Střekov		
Mapový list: Ústí nad Labem 4-8/22	Ověření stejnopisu geometrického plánu v listinné podobě. XXX	
Dosavadním vlastníkům pozemků byla poskytnuta možnost seznámit se v terénu s průběhem navrhovaných nových hranic, které byly označeny předepsaným způsobem.		

Tabulka výměr ploch věcného břemene v jednotlivých parcelách

obec	katastrální území	par.číslo	LV	plocha m ²	geometrický plán číslo	poznámka
Ústí n.L.	Střekov	2960/1	2086	1567,0	2687-4/2020	
Ústí n.L.	Střekov	2960/21	2086	55,0	2687-4/2020	
Ústí n.L.	Střekov	2960/22	2086	93,0	2687-4/2020	

VÝKAZ DOSAVADNÍHO A NOVÉHO STAVU ÚDAJŮ KATASTRU NEMOVITOSTÍ																
Dosavadní stav					Nový stav											
Označení pozemku parc. číslem	Výměra parcely		Druh pozemku	Označení pozemku parc. číslem	Výměra parcely		Druh pozemku	Typ stavby	Způsob využití	Způsob určení výměr	Porovnání se stavem evidence právních vztahů					
	ha	m ²	Způsob využití		ha	m ²	Způsob využití	Způsob využití	Díl přechází z pozemku označeného v		Číslo listu vlastnictví	Výměra dílu		Označení dílu		
									katastru nemovitostí			dřívější poz. evidenci	ha		m ²	
3416/13											3416/13		3407			
3416/17											3416/17		3407			
4294/1											4294/1		3407			
4294/22											4294/22		3407			
4294/24											4294/24		3407			

Oprávněný: dle smlouvy

Druh věcného břemene: dle smlouvy

Seznam souřadnic (S-JTSK):
Souřadnice pro zápis do KN

Číslo bodu	Y	X	kk
2276-51	760388.10	976290.02	3
1	760380.40	976300.81	3
2	760356.67	976286.64	3
3	760376.60	976298.54	3
4	760361.20	976289.35	3
5	760363.81	976274.55	3
6	760363.25	976275.50	3
7	760361.93	976277.73	3
8	760359.80	976281.34	3
9	760359.24	976282.29	3
10	760387.54	976290.81	3
11	760386.05	976292.89	3
12	760384.28	976295.37	3
13	760383.66	976296.24	3
775258-1644-32	760331.26	976339.29	3
775258-1644-33	760347.44	976348.29	3

GEOMETRICKÝ PLÁN pro vymezení rozsahu věcného břemene	Geometrický plán ověřil úředně oprávněný zeměměřický inženýr	Stejnopis ověřil úředně oprávněný zeměměřický inženýr:
	Jméno, příjmení: XXX	Jméno, příjmení: XXX
	Číslo položky seznamu úředně oprávněných zeměměřických inženýrů: 2444/09	Číslo položky seznamu úředně oprávněných zeměměřických inženýrů: 2444/09
	Dne: 27. 2. 2020 Číslo: 30/2020	Dne: 16.3.2020 Číslo: 38/2020
	Náležitosti a přesnosti odpovídá právním předpisům.	Tento stejnopis odpovídá geometrickému plánu v elektronické podobě uloženému v dokumentaci katastrálního úřadu.
Vyhotovitel: Valbek spol. s r.o. Vaňurova 505/17 46007 Liberec	Katastrální úřad souhlasí s otiskováním parcel. KÚ pro Ústecký kraj KP Ústí nad Labem XXX PGP 207/2020-510 2020.03.05 10:53:29 CET	Ověření stejnopisu geometrického plánu v listinné podobě. XXX
Číslo plánu: 5382-3/2020 Okres: Ústí nad Labem Obec: Ústí nad Labem Kat. území: Ústí nad Labem Mapový list: Ústí nad Labem 4-8/22 Dosavadním vlastníkům pozemků byla poskytnuta možnost seznámit se v terénu s průběhem navrhovaných nových hranic, které byly označeny předepsaným způsobem.		

Tabulka výměr ploch věcného břemene v jednotlivých parcelách

obec	katastrální území	par.číslo	LV	plocha m ²	geometrický plán číslo	poznámka
Ústí n.L.	Ústí nad Labem	3416/13	3407	73,0	5382-3/2020	
Ústí n.L.	Ústí nad Labem	3416/17	3407	30,0	5382-3/2020	
Ústí n.L.	Ústí nad Labem	4294/1	3407	1193,0	5382-3/2020	
Ústí n.L.	Ústí nad Labem	4294/22	3407	28,0	5382-3/2020	
Ústí n.L.	Ústí nad Labem	4294/24	3407	113,0	5382-3/2020	