

V/8/2022

Dodatek č. 8 ke Smlouvě o sběru, přepravě a odstraňování odpadu ev. č. S/054/130005

AVE Ústí nad Labem s.r.o.

se sídlem Neštěmická 779/4, Krásné Březno, 400 07 Ústí nad Labem

IČO: 613 29 002

DIČ: CZ61329002

zapsaná v obchodním rejstříku vedením Krajským soudem v Ústí nad Labem, sp. zn. C 7276

(dále jen jako „**dodavatel**“)

a

Město Chlumec

se sídlem Muchova 267, 403 39 Chlumec

IČO: 003 91 387

DIČ: CZ00391387

(dále jen jako „**objednatel**“)

Dodavatel a objednatel dále společně též „**strany**“ nebo „**smluvní strany**“ a jednotlivě též „**strana**“ nebo „**smluvní strana**“

1. Preambule

- 1.1. Smluvní strany uzavřely dne 21. 3. 2013 Smlouvu o sběru, přepravě a odstraňování odpadu ev. č. S/054/130005, ve znění pozdějších dodatků (dále jen „**Smlouva**“).
- 1.2. V průběhu realizace Smlouvy došlo s účinností od 1. 1. 2021 ke změně právní úpravy, kdy nabyt účinnosti nový zákon č. 541/2020 Sb., o odpadech (dále jen „**zákon o odpadech**“). V souladu s novým zákonem o odpadech došlo mj. k podstatné změně způsobu účtování a vykazování poplatků za ukládání odpadů na skládku, které se dotýkají povinností obou smluvních stran. Vzhledem k této skutečnosti je nutno změnit způsob konstrukce smluvní ceny tak, aby v rámci smluvní ceny byl samostatně vyjádřen poplatek za uložení odpadu. Smluvní strany proto mají zájem upravit konstrukci smluvní ceny tak, aby naplňovala výše uvedené předpoklady.
- 1.3. S ohledem na změnu míry inflace a další nárůst nákladů na poskytování služeb v období od poslední úpravy cen za provedení prací a služeb mají smluvní strany dále zájem na úpravě výše cen sjednaných ve Smlouvě.
- 1.4. Strany konstatují, že za účelem vyloučení jakýchkoli pochybností uzavírají k provedení výše uvedených změn tento dodatek ke Smlouvě.

2. Změny a doplnění Smlouvy

- 2.1. Smluvní strany se dohodly, že cena stanovená ve Smlouvě se ruší a nahrazuje se cenou (vč. jejích jednotlivých složek) uvedenou v Příloze č. 1 tohoto dodatku.
- 2.2. Poplatek za ukládání odpadů na skládku je v rámci ceny stanovené dle odst. 2.1 tohoto dodatku vyčíslen samostatně s tím, že bude účtován v závislosti na uplatnění zákonného nároku na



zahrnutí odpadu do dílčího základu poplatku za ukládání komunálního odpadu na skládku v souladu s ustanovením § 157 zákona o odpadech. Smluvní strany se dohodly, že v rámci fakturace bude poplatek za uložení odpadů vyčíslen jako samostatná položka. Ostatní platební podmínky nejsou tímto ujednáním dotčeny.

- 2.3. Pokud je předmětem plnění Smlouvy nakládání s určitým typem odpadu určeným podle kódu odpadů na základě právních předpisů účinných v době uzavření Smlouvy či některého z jejích dodatků, platí, že se ustanovení Smlouvy vztahují na takto určený odpad i tehdy, pokud dojde v budoucnu ke změně kódu nebo zařazení tohoto kódu dle příslušných právních předpisů. V takovém případě se příslušný kód odpadu zařazuje a eviduje dle nové právní úpravy včetně odpovídajícího označení na vyúčtování služeb a fakturách. Úhrada ceny za nakládání s tímto odpadem se přitom řídí aktuálním cenovým ujednáním pro tento druh odpadu. Změna kódu odpadu nemá na cenu vliv, pokud není dohodnuto jinak.

3. Závěrečná ustanovení

- 3.1. Ustanovení Smlouvy tímto dodatkem nedotčená zůstávají platná a účinná v jejich původním znění.
- 3.2. Dodatek nabývá platnosti dnem podpisu oběma smluvními stranami a účinnosti dne 1. 2. 2022.
- 3.3. Každé ustanovení Smlouvy lze vykládat pouze ve shodě s platnými právními předpisy a s ohledem na smysl a účel tohoto dodatku. V případě, že mezi dílčími ustanoveními dle tohoto dodatku a Smlouvou vznikne jakýkoli rozpor, převažují ustanovení tohoto dodatku.
- 3.4. Nedílnou součástí tohoto dodatku tvoří jeho Příloha č. 1.
- 3.5. Rada města Chlumec schválila znění dodatku dne 19. 01. 2022, usn č. 3/87R/2022.
- 3.6. Smluvní strany prohlašují, že si dodatek přečetly, s obsahem souhlasí a na důkaz jejich svobodné, pravé a vážné vůle připojují své podpisy.

V Ústí nad Labem dne 22. 2022

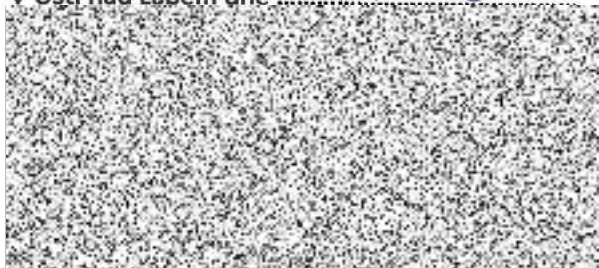

V Chlumci dne 24. 1. 2022

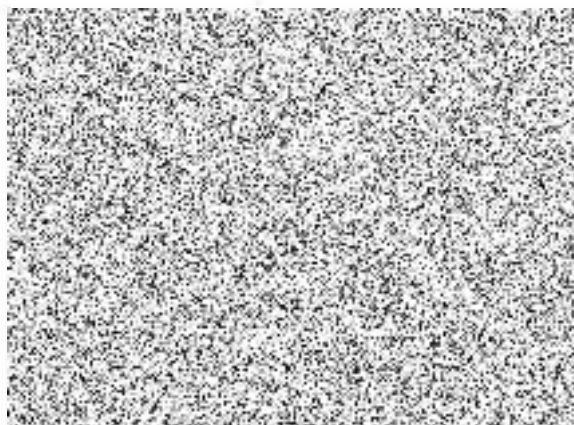
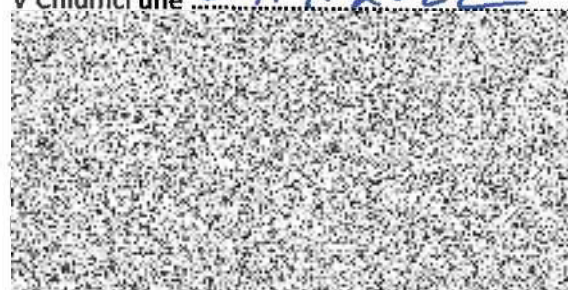

Příloha č. 1 k dodatku

Ceník likvidace odpadů dovezených od občanů Města Chlumce

Katalog. číslo	Kategorie	Název odpadu	Cena v Kč / t
17 01 07	O	Směsi nebo oddělené frakce betonu, cihel, tašek a keramických výrobků neuvedené pod číslem 17 01 06	405,00
17 05 04	O	Zemina a kamenivo	191,00

Pozn. 1 Ceny jsou uvedeny bez DPH, která k nim bude připočítána v zákonné výši. Úprava ceníku vyhrazena.

Pozn. 2 Odpady budou převzaty od občanů Města Chlumce po předložení občanského průkazu.

Ceník likvidace odpadů pro potřeby MÚ Chlumec

Katalog. číslo	Kategorie	Název odpadu	Cena v Kč / t
07 03 04	N	Jiná organická rozpouštědla, promývací kapaliny a matečné louhy	16.500,-
08 01 11	N	Odpadní barvy a laky obsahující organická rozpouštědla nebo jiné nebezpečné látky	16.500,-
08 03 12	N	Odpadní tiskařské barvy obsahující nebezpečné látky	16.500,-
08 03 17	N	Odpadní tiskařský toner obsahující nebezpečné složky	16.500,-
08 03 18	O	Odpadní tiskařský toner	5.000,-
13 02 08	N	Jiné motorové, převodové a mazací oleje	3.800,-
15 01 01	O	Papírové a lepenkové obaly	0,-
15 01 10	N	Obaly znečištěné nebezpečnými látkami	18.000,-
15 02 02	N	Absorpční činidla, filtrační materiály, čisticí tkaniny a ochranné oděvy obsahující nebezpečné látky	18.000,-
15 02 03	O	Absorpční činidla, filtrační materiály, čisticí tkaniny a ochranné oděvy nev. pod kat. č. 15 02 02	3.800,-
16 01 03	O	Pneumatiky – osobní bez disku	63,-/ks
		Pneumatiky – nákladní bez disku	630,-/ks
16 01 07	N	Olejové filtry	17.500,-
16 01 11	N	Brzdové destičky obsahující azbest	17.500,-
16 01 12	O	Brzdové destičky neuvedené pod kat. č. 16 01 11	16.500,-
16 01 13	N	Brzdové kapaliny	16.500,-
16 01 14	N	Nemrznoucí kapaliny obsahující nebezpečné látky	16.500,-
17 01 07	O	Směs betonu, cihel, tašek a keramických výrobků	405,-
17 05 04	O	Zemina a kamenivo	191,-
17 06 01	N	Izolační materiál s obsahem azbestu	5.000,-
17 06 04	O	Izolační materiály	3.800,-
20 01 02	O	Sklo	3.800,-
20 01 11	O	Textilní materiály	3.600,-
20 01 13	N	Rozpouštědla	16.500,-
20 01 21	N	Zářivky a jiný odpad obsahující rtuť (zpětný odběr)	0,-
20 01 21	N	Zářivky a jiný odpad obsahující rtuť (poškozené, nekompletní)	40.000,-
20 01 26	N	Olej a tuk	16.500,-
20 01 33	N	Baterie a akumulátory	0,-
20 01 38	O	Dřevo neuvedené pod číslem 20 01 37	3.500,-
20 01 39	O	Plasty	3.500,-
20 01 40	O	Kovy	0,-
20 02 01	O	Biologicky rozložitelný odpad (tráva, listí)	520,-
20 02 01	O	Biologicky rozložitelný odpad (větve)	2.700,-
20 03 01	O	Směsný komunální odpad	3.500,-
20 03 07	O	Objemný odpad	3.800,-

Pozn. Ceny jsou uvedeny bez DPH, která k nim bude připočítána v zákonné výši. Úprava ceníku vyhrazena.



Vedení evidence bude účtováno paušálně ve výši  / ceně jsou zahrnuty činnosti, jako je vážení, evidence občanů Města Chlumce, ukládajících odpad dle podmínek Smlouvy, vedení průběžné evidence.