



Smlouva o dílo

č. 2022/OBN/0247

Městská část Praha 10

se sídlem Vršovická 68, Praha 10,
zastoupená Renatou Chmelovou, starostkou
IČ: 00063941

DIČ: CZ00063941

bankovní spojení: Česká spořitelna a.s., pobočka Praha 10, Vršovické nám. č 67

č účtu: 9021-2000 7333 69/ 0800

Osoby oprávněné k jednání ve věcech smluvních: Ing. Roman Březina vedoucí odboru bytů a nebytových prostor

Osoby oprávněné k jednání ve věcech technických s právem odsouhlasit faktury, změny, vícepráce a převzít dílo: [redacted] referentky OBN/oddělení bytů a nebytových prostor

(dále jen objednatel)

a

RENEKO, s.r.o.

zapsaná v OR, vedeného Městským soudem v Praze, oddíl C, vložka 138547

zastoupená ing. Jiřím Hampejsem - jednatelem

se sídlem Mezilehlá 326/1, 198 00 Praha 9

IČO: 28396065

DIČ: CZ28396065

bankovní spojení: ČSOB a.s., Praha

č. účtu: [redacted]

(dále jen zhotovitel)

uzavírají dnešního dne, měsíce a roku tuto smlouvu o dílo:

I.

Předmět smlouvy

1. Předmětem této smlouvy je oprava **volného bytu č. 22**, přesná specifikace místa díla **č.p. 2933, k.ú. Záběhllice, Ostružinová 9, Praha 10**.

Jedná se o následující práce: bourací práce a demontáže, zednické práce, opravy podlah, zámečnické a truhlářské opravy, malířské a lakýrnické práce opravy elektroinstalace, plynoinstalace, vodovodu a kanalizace.

2. Vlastní rozsah prací je dán cenovou nabídkou na **opravu bytu č. 22, č.p. 2933, k.ú. Záběhllice, ul. Ostružinová 9, Praha 10**, která je nedílnou součástí této smlouvy jako příloha č. 1 a dále projektovou dokumentací na opravu volného bytu zpracovanou projektantem [redacted] v 8/2021.

3. Zhotovitel se zavazuje provést na vlastní náklady a nebezpečí pro objednatele dílo za podmínek stanovených ve smlouvě a objednatel se mu zavazuje za to zaplatit cenu za podmínek ve smlouvě stanovených.

II.

Čas plnění

1. Zhotovitel se zavazuje provést dílo dle článku I. této smlouvy ve lhůtě **62 dnů** od převzetí staveniště. Zhotovitel splní svou povinnost provést dílo jeho řádným ukončením v rozsahu dle této smlouvy a předáním předmětu díla objednateli písemným protokolem podepsaným oběma smluvními stranami.
2. Objednatel je povinen dílo převzít a zaplatit cenu za jeho provedení, stanovenou touto smlouvou pouze v případě, že na něm v době převzetí nebudou zjištěny vady a nedodělky, či jiné nedostatky, bránící řádnému a bezpečnému užívání díla.
3. Zhotovitel je povinen písemně oznámit objednateli, nejpozději 10 dnů předem, kdy bude dílo připraveno k předání.

III.

Cena plnění

1. Smluvní strany se dohodly na celkové pevné ceně za provedení díla dle této smlouvy ve výši:

Cena bez DPH

355 945,06 Kč

slovy: / třístapadesátpěttisícdevětsetčtyřicetpět korun českých šest haléřů/

DPH ze základu 355 945,06 Kč bude vyčíslena v zákonné výši k termínu zdanitelného plnění a to v příslušné sazbě, dle zákona č. 235/2004 Sb., „O dani z přidané hodnoty“, ve znění pozdějších předpisů.

2. Výše uvedená pevná cena zahrnuje všechny náklady potřebné k provedení díla dle této smlouvy, realizaci a předání řádně provedeného díla zhotovitelem objednateli, jakož i náklady na vybudování, provoz, údržbu, zařízení a vyklizení staveniště a zahrnuje náklady na skládkování.
3. Smluvní strany se dohodly, že pevná cena za řádně provedené dílo podle této smlouvy bude zaplacená na účet zhotovitele takto:
 - a) veškeré faktury mohou být vystaveny a proplaceny jen v rozsahu skutečně provedených prací. Soupis provedených prací, potvrzený zástupcem objednatele bude nedílnou součástí každé takovéto faktury. Nedílnou součástí každé faktury bude zjišťovací protokol se soupisem skutečně provedených prací a zabudovanosti jednotlivých zařízení odsouhlasený technickým dozorem objednatele. Objednatel zálohy neposkytuje.
 - b) závěrečná faktura bude vystavena zhotovitelem do 15 dnů od odevzdání díla zhotovitelem a jeho převzetí objednatelem a budou v ní vypořádány všechny dosud proplacené faktury. Součástí závěrečné faktury bude doklad o vyrovnání spotřebovaných médií.
 - c) zhotovitel má právo fakturovat jen do výše 90% smluvní ceny. Zbývajících 10% pevné ceny uhradí objednatel po odstranění poslední vady a nedodělku, uvedené v přejímacím protokolu.
 - d) splatnost všech faktur je 30 dnů od doručení faktury objednateli.
4. Práce objednatelem dodatečně písemně vyžádané nad rozsah předpokládaný projektem nebo výzvou více zájemcům, uhradí objednatel po vzájemné písemné dohodě o jejich rozsahu a ceně. S realizací víceprací zhotovitel nezapočne před uzavřením této písemné dohody. Skutečnosti rozhodné pro účtování víceprací zaznamenávají smluvní strany do stavebního deníku. Odsouhlasené zápisy jsou závazným podkladem pro účtování a úhradu víceprací.
5. Objednatel se zavazuje, že řádně provedené a dokončené dílo převezme a zaplatí za něj smluvní cenu.

IV.

Závazky zhotovitele

1. zhotovitel je povinen provést dílo podle této smlouvy, tj. veškeré práce a dodávky kompletně v patřičné kvalitě a včas a to v souladu se zadávací dokumentací uvedenou v čl. I. této smlouvy, platnými právními předpisy a technickými normami. Zhotovitel je povinen upozornit objednatele na případné vady projektové dokumentace a to neprodleně po jejich zjištění.
2. při realizaci staveb je zhotovitel povinen si počínat s odbornou péčí, bude chránit zájmy i majetek objednatele, omezí v možné míře negativní dopady stavební činnosti na okolí. Za škodu, kterou způsobí na majetku objednatele či třetích osob v souvislosti s prováděním shora popsaného díla, odpovídá v plném rozsahu.
3. zhotovitel odpovídá za pořádek a čistotu na staveništi, které bylo zhotoviteli předáno objednatelem, a je povinen na své náklady odstraňovat odpady a nečistoty vzniklé jeho pracemi. Totéž se týká zamezení znečišťování prostor a vozovek mimo staveniště vlivem své činnosti dle předpisů platných na území obce hl. m. Prahy.
4. zhotovitel se zavazuje vyzvat objednatele písemně zápisem ve stavebním deníku k prověření všech prací, které mají být podle popisu v zadávací dokumentaci zakryty. Předepsané zkoušky, prokazující bezchybnost provedení částí díla, musí být provedeny před jejich zakrytím jinými konstrukcemi. Nejpozději do 7 kalendářních dnů po předání a převzetí díla je zhotovitel povinen zcela vyklidit staveniště a vyklizené je předat objednateli.
5. zhotovitel je povinen vést ode dne převzetí staveniště stavební deník. Do stavebního deníku se zapisují všechny skutečnosti rozhodné pro plnění smlouvy, zejména údaje o časovém postupu prací a jejich jakosti, jakož i zdůvodnění odchylek provádění díla od zadávací dokumentace. Objednatel je povinen sledovat obsah deníku a k jeho zápisům připojovat své stanovisko. Zhotovitel je povinen uchovat stavební deník 10 let od předání a převzetí díla dle této smlouvy. První kopie stavebního (montážního) deníku předá zhotovitel objednateli nejpozději s předávacím protokolem. Zhotovitel předá objednateli všechny potřebné doklady jako např. výchozí revize, protokoly o zkouškách, certifikáty materiálů, zjednodušenou dokumentaci stávajícího stavu.
6. pro realizaci díla je nutno zajistit odběr el. energie formou vlastního elektroměru a se správnou firmou dohodnout prostory pro zařízení staveniště, způsob úhrady za odběr vody, zvýšené náklady na úklid a osvětlení. Pro dopravu materiálu nelze používat osobní výtahy v domech.
7. zhotovitel je povinen vývěskou v domě (popřípadě jednotlivých domech), umístěnou na viditelném místě, seznámit nájemce s rozsahem prováděných prací a konečným termínem dokončení díla. Vývěska bude opatřena razítkem a podpisem zhotovitele.

V.

Smluvní pokuty

1. Zhotovitel je povinen uhradit objednateli smluvní pokutu ve výši 1 000,- za každý započatý den prodlení za:
 - a) nedodržení konečného termínu dokončení díla
 - b) za prodlení s odstraněním vad a nedodělků v termínech stanovených ve stavebním deníku.
2. Zhotovitel je oprávněn uložit objednateli úrok z prodlení ve výši 0,05 % z fakturované částky za každý den prodlení ode dne splatnosti řádně vystavené faktury.

VI.

Záruční doba a odpovědnost za vady

1. Zhotovitel odpovídá za to, že předmět této smlouvy je zhotoven podle předané zadávací dokumentace, stavebního povolení a podmínek stanovených touto smlouvou a v záruční době bude mít vlastnosti obvyklé či v této smlouvě dohodnuté.
2. Záruční doba je stanovena na **60 měsíců** na veškeré práce. Záruční doba začíná běžet dnem předání a převzetí díla objednatelem.
3. Zhotovitel odpovídá za vady díla dle příslušných ustanovení platného právního řádu.

VII.

Odstoupení od smlouvy

Smluvní strany se dohodly, že za podstatné porušení smluvních povinností dle této smlouvy, které může být důvodem k odstoupení od smlouvy, bude považováno ze strany objednatele:

- zhotovitel je v prodlení s konečným termínem předání dokončeného díla více než sedm kalendářních dnů.
- zhotovitel je v prodlení s plněním předmětu díla dle této smlouvy o více než sedm kalendářních dnů.
- zhotovitel neprovede dílo v kvalitě dle schválené PD, dle stavebního povolení, platných právních předpisů a technických norem.
- zhotovitel bez vážných důvodů přerušil práce na díle na dobu delší než sedm kalendářních dnů.
- zhotovitel si při realizaci nepočíná s odbornou péčí, nechrání zájmy a majetek objednatele, případně třetích osob a neomezuje v možné míře negativní dopady stavební činnosti na okolí

VIII.

Ostatní ujednání

1. Zhotovitel prohlašuje, že má oprávnění vykonávat živnost v rozsahu předmětu této smlouvy.
2. Do funkce technického dozoru objednatele (dále TDO) byly objednatelem jmenovány **paní** [redacted] a **pan** [redacted] za ÚMČ Praha 10 a **pan** [redacted] za správní firmu AUSTIS správa s.r.o.

3. Technický dozor je oprávněn zejména:

- zastupovat objednatele ve věcech technických při jednáních se zhotovitelem a stavebním úřadem
- na vyzvání učiněné zhotovitelem nejméně 3 dny předem přebírat práce a dodávky, které budou v dalším postupu realizace díla zakryty
- provádět kontrolu kvality díla
- provádět kontrolu odstraňování vad a nedodělků, včetně potvrzení jejich odstranění

- vydat souhlasné stanovisko k protokolu o předání a převzetí dokončeného díla
- kontrolovat a stvrzovat zápisem do stavebního deníku dodržování postupu prací podle zadávací dokumentace, případně dalších požadavků objednatele
- kontrolovat a stvrzovat soupisy provedených prací zhotovitele a přebírat jeho faktury
- potvrdit protokol o předání a převzetí staveniště

4. Funkci stavbyvedoucího bude jako osoba určená zhotovitelem vykonávat pan **ing. Jiří Hampejs**
tel: [redacted]

5. Osobou odpovědnou, u které budou uplatňovány vady a nedodělky objednatelem, je ze strany zhotovitele pan **ing. Jiří Hampejs**

IX.

Závěrečná ustanovení

1. smlouva nabývá platnosti i účinnosti dnem jejího podpisu oběma smluvními stranami.
2. smlouvu lze měnit a doplňovat pouze po dohodě smluvních stran formou písemných dodatků k této smlouvě, podepsaných oběma smluvními stranami.
3. otázky neupravené touto smlouvou se řídí ustanoveními občanského zákoníku a platného právního řádu.
4. smlouva se vyhotovuje ve třech exemplářích, z nichž zhotovitel obdrží jedno paré a objednatel obdrží dvě paré.
5. účastníci si smlouvu řádně přečetli a s jejím obsahem souhlasí, což stvrzují svými podpisy.

Datum:

24-02-2022



.....
objednatel



Mazlíškova 326/1
190 00 Praha 9
IČO: 28396065, DIČ



Krycí list rozpočtu

Název stavby:	Oprava bytu č.22	Objednatel:	M.Č. Praha 10 _ OBN	IČ/DIČ:	00063941/CZ00063941
Druh stavby:	stavební opravy	Projektant:		IČ/DIČ:	24196410/CZ 24196410
Lokalita:	Ostružinová 2933/9, byt č.22	Zhotovitel:	RENEKO s.r.o.	IČ/DIČ:	28396065 / CZ28396065
Začátek výstavby:	01.09.2021	Konec výstavby:		Položek:	342
JKSO:		Zpracoval:		Datum:	03.08.2021

Rozpočtové náklady v Kč

A	Základní rozpočtové náklady	B	Doplňkové náklady	C	Náklady na umístění stavby (NUS)	
HSV	Dodávky	39 528,01	Práce přesčas	0,00	Zařízení staveniště	0,00
	Montáž	63 227,68	Bez pevné podl.	0,00	Mimostav. doprava	0,00
PSV	Dodávky	98 780,86	Kulturní památka	0,00	Územní vlivy	0,00
	Montáž	105 157,10			Provozní vlivy	0,00
"M"	Dodávky	2 533,22			Ostatní	0,00
	Montáž	22 164,15			NUS z rozpočtu	0,00
	Ostatní materiál	130,00				
	Přesun hmot a suti	2 699,69				
ZRN celkem	334 220,71	DN celkem	0,00	NUS celkem	21 724,35	
		DN celkem z obj.	0,00	NUS celkem z obj.	0,00	
				ORN celkem	0,00	
				ORN celkem z obj.	0,00	



Základ 0%	0,00		
Základ 15%	355 945,06	DPH 15%	53 391,76
Základ 21%	0,00	DPH 21%	0,00
		Celkem bez DPH	355 945,06
		Celkem včetně DPH	409 336,82

Projektant	Objednatel	Zhotovitel
Datum, razítko a podpis	Datum, razítko a podpis	Datum, razítko a podpis

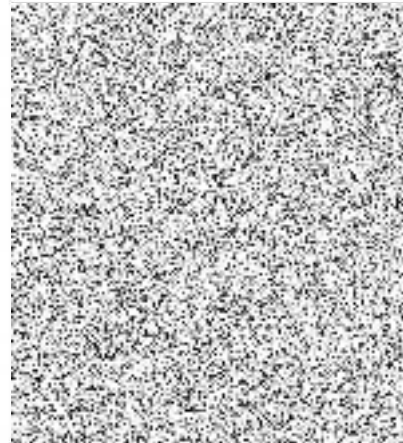
Poznámka:



Stavební rozpočet - rekapitulace

Název stavby:	Oprava bytu č.22	Doba výstavby:		Objednatel:	M.Č. Praha 10 _ OBN
Druh stavby:	stavební opravy	Začátek výstavby:	01.09.2021	Projektant:	
Lokalita:	Ostružinová 2933/9, byt č.22	Konec výstavby:		Zhotovitel:	RENEKO s.r.o.
Zpracoval:		Zpracováno dne:	03.08.2021	Zpracováno dne:	03.08.2021

Objekt	Kód	Zkrácený popis	Náklady (Kč) - dodávka	Náklady (Kč) - Montáž	Náklady (Kč) - celkem	Celková hmotnost (t)
	11	Přípravné a přidružené práce	0,00	2 484,00	2 484,00	3,07
	34	Stěny a příčky	515,22	244,78	760,00	0,08
	41	Stropy a stropní konstrukce (pro pozemní stavby)	0,00	0,00	0,00	0,00
	45	Podkladní a vedlejší konstrukce (kromě vozovek a železničního svršku)	0,00	0,00	0,00	0,00
	60	Omítky ze suchých směsí	0,00	0,00	0,00	0,00
	61	Úprava povrchů vnitřní	1 206,11	6 993,89	8 200,00	0,31
	63	Podlahy a podlahové konstrukce	24 575,72	17 290,79	41 866,51	0,94
	64	Výplně otvorů	12 381,96	9 958,04	22 340,00	1,15
	711	Izolace proti vodě	0,00	0,00	0,00	0,00
	714	Izolace akustické a protiotřesová opatření	0,00	0,00	0,00	0,00
	721	Vnitřní kanalizace	2 946,57	2 120,83	5 067,40	0,02
	722	Vnitřní vodovod	4 296,73	7 456,02	11 752,75	0,04
	723	Vnitřní plynovod	0,00	0,00	0,00	0,00
	725	Zařizovací předměty	22 186,57	7 497,43	29 684,00	0,10
	726	Instalační prefabrikáty	0,00	0,00	0,00	0,00
	728	Vzduchotechnika	0,00	0,00	0,00	0,00
	733	Rozvod potrubí	6,09	307,11	313,20	0,00
	734	Armatury	0,00	0,00	0,00	0,00
	735	Otopná tělesa	10,70	1 109,30	1 120,00	0,00
	762	Konstrukce tesařské	0,00	0,00	0,00	0,00
	763	Dřevostavby	0,00	0,00	0,00	0,00
	766	Konstrukce truhlářské	30 343,98	26 646,02	56 990,00	0,17
	767	Konstrukce doplňkové stavební (zámečnické)	0,38	1 324,62	1 325,00	0,00
	771	Podlahy z dlaždic	0,00	0,00	0,00	0,00
	775	Podlahy vlysové a parketové	0,00	0,00	0,00	0,00
	776	Podlahy povlakové	30 901,31	28 779,75	59 681,06	0,23
	781	Obklady (keramické)	163,38	1 012,02	1 175,40	0,01
	783	Nátěry	3 981,52	9 135,48	13 117,00	0,02
	784	Malby	3 943,63	19 768,52	23 712,15	0,10
	785	Tapetování	0,00	0,00	0,00	0,00
	787	Zasklívání	0,00	0,00	0,00	0,00
	90	Hodinové zúčtovací sazby (HZS)	0,00	3 450,00	3 450,00	0,00
	95	Různé dokončovací konstrukce a práce na pozemních stavbách	564,60	13 245,58	13 810,18	0,35
	96	Bourání konstrukcí	44,54	7 323,46	7 368,00	4,42
	97	Prorážení otvorů a ostatní bourací práce	239,86	2 237,14	2 477,00	0,30

M	Montážní přírážky	0,00	2 563,37	2 563,37	0,00
M21	Elektromontáže	2 421,39	15 418,61	17 840,00	0,00
M22	Montáže sdělovací a zabezpečovací techniky	111,83	734,17	846,00	0,00
M65	Elektroinstalace	0,00	3 448,00	3 448,00	0,00
S	Přesuny sutí	2,74	2 696,95	2 699,69	0,00
	Ostatní materiál	130,00	0,00	130,00	0,00
			Celkem:	334 220,71	

Vedlejší a ostatní rozpočtové náklady

Název stavby:	Oprava bytu č.22	Objednatel:	M.Č. Praha 10 _ OBN	IČ/DIČ:	00063941/CZ00063941
Druh stavby:	stavební opravy	Projektant:		IČ/DIČ:	24196410/CZ 24196410
Lokalita:	Ostružinová 2933/9, byt č.22	Zhotovitel:	RENEKO s.r.o.	IČ/DIČ:	
Začátek výstavby:	01.09.2021	Konec výstavby:		Položek:	342
JKSO:		Zpracoval:		Datum:	03.08.2021

Vedlejší rozpočtové náklady VRN

Doplňkové náklady DN	Kč	%	Základna	Kč
Práce přesčas	0,00			0,00
Bez pevné podl.	0,00			0,00
Kulturní památka	0,00			0,00
Celkem DN				0,00

Náklady na umístění stavby (NUS)	Kč	%	Základna	Kč
Zařízení staveniště	0,00			0,00
Mimostav. doprava	0,00			0,00
Územní vlivy	0,00			0,00
Provozní vlivy	0,00			0,00
Ostatní	0,00			0,00
NUS z rozpočtu	0,00			0,00
Celkem NUS		6,50	334 220,71	21 724,35

Celkem VRN				21 724,35
-------------------	--	--	--	------------------

Ostatní rozpočtové náklady ORN

Ostatní rozpočtové náklady (ORN)	Kč	%	Základna	Kč
	0,00			0,00
Celkem ORN				0,00

Stavební rozpočet

Název stavby:	Oprava bytu č.22	Doba výstavby:	Objednatel:	M.Č. Praha 10 _ OBN
Druh stavby:	stavební opravy	Začátek výstavby:	01.09.2021	Projektant:
Lokalita:	Ostružinová 2933/9, byt č.22	Konec výstavby:	Zhotovitel:	RENEKO s.r.o.
JKSO:		Zpracováno dne:	03.08.2021	Zpracoval:

Č	Objekt	Kód	Zkrácený popis Rozměry	MJ	Množství	Cena/MJ (Kč)	Náklady (Kč)			Hmotnost (t)		Cenová soustava
							Dodávka	Montáž	Celkem	Jednot.	Celkem	
11 Přípravné a přídružené práce												
1		113106099RCC	Likvidace holubího trusu pl do 10 m2 včetně naložení a odvozu na skládku a polatku za skládku	m2	6,90	360,00	0,00	2 484,00	2 484,00	0,45	3,07	RTS II / 2021
34 Stěny a příčky												
2		342255020RT2	Příčky z desek Ytong tl. 5 cm (WC)	m2	0,00	0,00	515,22	244,78	760,00	0,08	0,08	
3		342255024R00	Příčky z desek Ytong tl. 10 cm	m2	0,00	0,00	0,00	0,00	0,00	0,05	0,00	RTS I / 2021
4		342255022R00	Příčky z desek Ytong tl. 7,5 cm (jádro)	m2	0,00	0,00	0,00	0,00	0,00	0,07	0,00	RTS I / 2021
5		342941115R00	Připojení přiček kolovou vloženou při zdění	m	0,00	0,00	0,00	0,00	0,00	0,06	0,00	RTS I / 2021
6		346244351RT2	Obezdivka koupelňových van tl. 6,5 cm	m2	0,00	0,00	0,00	0,00	0,00	0,00	0,00	RTS I / 2021
7		342263526RD3	Osazení a dodávka revizních dvířek 600-400x500 mm pro ZTI do přiček tl.50mm, (WC)	kus	0,00	0,00	0,00	0,00	0,00	0,14	0,00	RTS I / 2021
8		342241222R0C	Příčky z tvárníc broušených, tl. 80 mm (do kuchyně - posunuli dveři)	m2	1,00	760,00	515,22	244,78	760,00	0,08	0,08	RTS I / 2021
41 Stropy a stropní konstrukce (pro pozemní stavby)												
9		416021123R00	Podhledy SDK, kovová kce CD. 1x deska RBI 1x opláštěná, bez minerální izolace, desky impregnované tl. 12.5mm	m2	0,00	0,00	0,00	0,00	0,00	0,01	0,00	RTS I / 2021
45 Podkladní a vedlejší konstrukce (kromě vozovek a železničního svršku)												
10		457451111R00	Cementový potěr tl do 4 cm bez vložky (po vybouraných skříních)	m2	0,00	0,00	0,00	0,00	0,00	0,09	0,00	RTS I / 2021
60 Omítky ze suchých směsí												
11		601011179RT6	Stěrka na stropních podhledech minerální Cemix (původní jádro)	m2	0,00	0,00	0,00	0,00	0,00	0,00	0,00	RTS I / 2021
12		601011193R00	Kontaktní nátěr pod omítky Cemix K bílý	m2	0,00	0,00	0,00	0,00	0,00	0,00	0,00	RTS I / 2021
13		601016191R00	Penetrační nátěr stropů PROFI Putzgrund	m2	0,00	0,00	0,00	0,00	0,00	0,00	0,00	RTS I / 2021
14		602021141RT5	Štuk na stěnách vnitřní Baumit Extra, ručně (oprava po stržených tapetách a věš. stěn)	m2	0,00	0,00	0,00	0,00	0,00	0,00	0,00	RTS I / 2021
61 Úprava povrchů vnitřní												
15		611403380R00	Hrubá výplň rýh ve stropích do 3x3 cm maltou z SMS	m	3,00	95,00	18,51	266,49	285,00	0,00	0,00	RTS I / 2021
16		611421122R0C	Oprava - omítky vnitřní stropů rovných, MVC, hladká štuková	m2	0,00	0,00	0,00	0,00	0,00	0,05	0,00	RTS I / 2021
17		611421131RT2	Oprava váp. omítek stropů do 5% plochy - štukových	m2	0,00	0,00	0,00	0,00	0,00	0,00	0,00	RTS I / 2021
18		612401391R00	Omítka malých ploch vnitřních stěn do 1 m2	kus	2,00	275,00	80,16	469,84	550,00	0,04	0,09	RTS I / 2021
19		612401911R00	Příplatek za zahlazení povrchu	m2	1,00	60,00	60,00	60,00	60,00	0,00	0,00	RTS I / 2021
20		612403380R00	Hrubá výplň rýh ve stěnách do 3x3 cm maltou ze SMS	m	15,00	55,00	89,48	735,52	825,00	0,00	0,02	RTS I / 2021
21		612403387R00	Hrubá výplň rýh ve stěnách do 15x10cm maltou z SMS	m	0,00	0,00	0,00	0,00	0,00	0,03	0,00	RTS I / 2021
22		612421231RT2	Oprava vápen. omítek stěn do 10 % pl. - štukových	m2	0,00	0,00	0,00	0,00	0,00	0,00	0,00	RTS I / 2021
23		612481211RT2	Montáž výtěžné sítě (perlinky) s přesahem do stěrky-vnit stěny	m2	0,00	0,00	0,00	0,00	0,00	0,00	0,00	RTS I / 2021
24		612451111R00	Omítka vnitřní zdiva, MC, hrubá zatěsná (obklad)	m2	0,00	0,00	0,00	0,00	0,00	0,04	0,00	RTS I / 2021
25		612471411RT2	Úprava vnitřních stěn aktivovaným štukem	m2	45,00	144,00	1 017,97	5 462,03	6 480,00	0,00	0,20	RTS II / 2021
26		612479113RT4	Provedení vnitřní omítky stěn dvouvrstvě, ručně	m2	0,00	0,00	0,00	0,00	0,00	0,00	0,00	RTS I / 2021
27		612401911R00	Příplatek za zahlazení povrchu	m2	0,00	0,00	0,00	0,00	0,00	0,00	0,00	RTS I / 2021
28		612421221R00	Oprava vápen omítek stěn štukem - hladkých (po oškřábání nátěru Variopant + sporák)	m2	0,00	0,00	0,00	0,00	0,00	0,01	0,00	RTS I / 2021
29		611401971R00	Příplatek za protiplišňovou přísadu do štuk vrstvy	m2	0,00	0,00	0,00	0,00	0,00	0,00	0,00	RTS I / 2021
63 Podlahy a podlahové konstrukce												
30		632411904R00	Penetrace savých podkladů Cemix 0,25 l/m2	m2	64,73	78,00	2 408,40	2 640,54	5 048,94	0,00	0,02	RTS I / 2021
31		631664111R00	Oprava beton. podlah cement. hmotou tl. do 10 mm	m2	0,00	0,00	0,00	0,00	0,00	0,02	0,00	RTS I / 2021
32		632411107RT1	Samonivelační stěrka Cemix, ruč. zpracování tl.7 mm (soc.zařízení)	m2	0,00	0,00	0,00	0,00	0,00	0,01	0,00	RTS I / 2021
33		632419102RT2	Samonivelač. stěrka BASF, ruční zpracování tl.2 mm	m2	64,73	209,00	5 941,54	7 587,03	13 528,57	0,00	0,23	RTS I / 2021
34		632411105RT1	Samonivelační stěrka Cemix, ruč. zpracování tl.5 mm (kuchyň)	m2	0,00	0,00	0,00	0,00	0,00	0,01	0,00	RTS I / 2021
35		632411107R00	Samonivelační stěrka Cemix, ruč. zpracování tl.7 mm	m2	55,45	420,00	16 225,78	7 063,22	23 289,00	0,01	0,69	RTS II / 2021
64 Výplně otvorů												
36		642940012RAC	Dveře jednokřídlové 60-70/197, ze 2/3 sklo - Sepos	kus	1,00	3 030,00	1 790,99	1 239,01	3 030,00	0,18	0,18	RTS I / 2021
37		642940014RAC	Dveře jednokřídlové 80/197, ze 2/3 sklo - Sepos	kus	3,00	3 340,00	5 962,65	4 057,35	10 020,00	0,18	0,54	RTS I / 2021
38		642940010RAC	Dveře jednokřídlové 60-70/197, plně	kus	2,00	1 100,00	1 296,54	903,46	2 200,00	0,18	0,35	RTS I / 2021
39		642942111RT3	Osazení zárubní dveřních ocelových, pl. do 2,5m2 vč. dodávky zárubně 60-70x197x11cm	kus	0,00	0,00	0,00	0,00	0,00	0,03	0,00	RTS I / 2021
40		642942111RT4	Osazení zárubní dveřních ocelových, pl. do 2,5m2 vč. dodávky zárubně 80x197x11cm	kus	1,00	1 990,00	1 119,14	870,86	1 990,00	0,03	0,03	RTS I / 2021
41		642946912R0C	Začištění spár zárubně vytmeřením,zdivo do tl. 100 mm,	m	34,00	150,00	2 212,64	2 887,36	5 100,00	0,00	0,06	RTS II / 2021
711 Izolace proti vodě												
42		711212000RT1	Penetrace podkladu pod hydroizolační nátěr, vč. dod.	m2	0,00	0,00	0,00	0,00	0,00	0,00	0,00	RTS I / 2021
43		711212002RT6	Hydroizolační povlak - nátěr stěn nebo stěrka	m2	0,00	0,00	0,00	0,00	0,00	0,00	0,00	RTS I / 2021
44		711212601RT1	Těsnící pás do spoje podlaha - stěna	m	0,00	0,00	0,00	0,00	0,00	0,00	0,00	RTS I / 2021
714 Izolace akustické a protitřesová opatření												
45		714180801R0C	Demontáž akustických izolačních stropních vložek	m2	0,00	0,00	0,00	0,00	0,00	0,01	0,00	RTS I / 2021

299	921302	Stropní detektor úniku CO	kus	1,00	865,00	0,00	865,00	865,00	0,00	0,00	RTS I / 2021
300	210290812R0C	Připojení bytových spotřebičů do 8 kW (sporák)	kus	1,00	72,00	0,00	72,00	72,00	0,00	0,00	RTS I / 2021
301	210140412R0C	Elektrický sporák s troubou, napětí 230V	kus	1,00	5 900,00	0,00	5 900,00	5 900,00	0,00	0,00	RTS I / 2021
302	210010527RT4	Výměna a připojení elektropřístroje (infrazářič) včetně dodávky svorkovnice SP - 96	kus	1,00	90,00	68,42	21,58	90,00	0,00	0,00	RTS I / 2021
303	210290435R00	Výměna infrazářiče vč. dodávky, napětí 230V, příkon do 2000W, tahový spínač	kus	1,00	1 600,00	0,00	1 600,00	1 600,00	0,00	0,00	RTS I / 2021
304	210290583R00	Výměna svítidel nevýbušných vstrop / nástěn.	kus	3,00	115,00	0,00	345,00	345,00	0,00	0,00	RTS I / 2021
M22 Montáže sdělovací a zabezpečovací techniky						111,83	734,17	846,00		0,00	
305	295441	Svorka zem. řádová RS 6 - 10	kus	2,00	39,00	32,45	45,55	78,00	0,00	0,00	RTS I / 2021
306	295442	pásek Cu ke svorce	kus	0,00		0,00	0,00	0,00	0,00	0,00	RTS I / 2021
307	210140651R00	Zvonek elektrický vodotěsný	kus	1,00	280,00	0,00	280,00	280,00	0,00	0,00	RTS I / 2021
308	209351	Koaxiální kabel volně pod omítkou, nebo listě	m	0,00		0,00	0,00	0,00	0,00	0,00	RTS I / 2021
309	311316	Krabicová rozvodka Acidur s 1 - 2 vývody	kus	0,00		0,00	0,00	0,00	0,00	0,00	RTS I / 2021
310	420030	Účastnická zásuvka TV+R+SAT koncová pod omítku	kus	1,00	308,00	0,00	308,00	308,00	0,00	0,00	RTS I / 2021
311	199112	Svorka typ 016 3x2,5mm2 krabicová bezšroubová	kus	2,00	7,00	4,88	9,12	14,00	0,00	0,00	RTS I / 2021
312	220280021R00	Připevnění bytového kabelu do 10 žil na zeď	m	0,00		0,00	0,00	0,00	0,00	0,00	RTS I / 2021
313	220300641R00	Ukončení koaxiálního kabelu do D 5 mm	kus	1,00	166,00	74,50	91,50	166,00	0,00	0,00	RTS I / 2021
314	220270281R00	Zatažení vodiče SYKFY do prázdných trubek	m	0,00		0,00	0,00	0,00	0,00	0,00	RTS I / 2021
315	222293001R00	Vypáskování kabelů v rozvaděči	kus	0,00		0,00	0,00	0,00	0,00	0,00	RTS I / 2021
M65 Elektroinstalace						0,00	3 448,00	3 448,00		0,00	
316	650710111R00	Demontáž elektroinstalace (kabely, rozvodnice, svorkovnic, spínačů, zásuvek, svítidel a pod.)	kpl	0,00		0,00	0,00	0,00	0,00	0,00	RTS I / 2021
317	650061631R00	jistič NB316T 3pól/čh.B/10kA/16A	kus	1,00	495,00	0,00	495,00	495,00	0,00	0,00	RTS I / 2021
318	650061631R00	vypínač páčkový 3pól SB325 400V/25A na listu	kus	0,00		0,00	0,00	0,00	0,00	0,00	RTS I / 2021
319	650061631R00	proudový chránič 4pól CDA425D 25A/0.03A AC	kus	0,00		0,00	0,00	0,00	0,00	0,00	RTS I / 2021
320	650061631R00	jistič NB110T 1pól/čh.B/10kA/10A	kus	0,00		0,00	0,00	0,00	0,00	0,00	RTS I / 2021
321	650061631R00	jistič NB116T 1pól/čh.B/10kA/16A	kus	0,00		0,00	0,00	0,00	0,00	0,00	RTS I / 2021
322	650061631R00	skříň plast do63A 3x12M/305x515x99,5 IP30 nást. VA36B	kus	0,00		0,00	0,00	0,00	0,00	0,00	RTS I / 2021
323	650061631R00	stykač ERC225S	kus	0,00		0,00	0,00	0,00	0,00	0,00	RTS I / 2021
324	650010611R00	Montáž trubky ohebné plastové D 16 mm, ulož. pevně	m	0,00		0,00	0,00	0,00	0,00	0,00	RTS I / 2021
325	650061611R00	Montáž jističe modulárního jednopólového do 25 A	kus	0,00		0,00	0,00	0,00	0,00	0,00	RTS I / 2021
326	650063611R00	Montáž chrániče proudového dvoupólového do 25 A	kus	0,00		0,00	0,00	0,00	0,00	0,00	RTS I / 2021
327	650124141R00	Uložení kabelu Cu 3 x 1,5 mm2 (CYKY) pevně	m	0,00		0,00	0,00	0,00	0,00	0,00	RTS I / 2021
328	650124143R00	Uložení kabelu Cu 3 x 2,5 mm2 (CYKY) pevně	m	15,00	47,00	0,00	705,00	705,00	0,00	0,00	RTS I / 2021
329	650141111R00	Ukončení vodiče v rozvaděči + zapojení do 2,5 mm2	kus	0,00		0,00	0,00	0,00	0,00	0,00	RTS I / 2021
330	650801153R00	Demontáž svítidla nástěnného/stropního přisazeného	kus	2,00	52,00	0,00	104,00	104,00	0,00	0,00	RTS I / 2021
331	650121103R00	Uložení vodiče Cu (SYKFY) pevně do trubky	m	0,00		0,00	0,00	0,00	0,00	0,00	RTS I / 2021
332	650012411R00	Montáž víčka na krabici - závit	kus	0,00		0,00	0,00	0,00	0,00	0,00	RTS I / 2021
333	650012121R00	Uložení krabice kruhové pod omítku se zapojením svorkovnice	kus	1,00	144,00	0,00	144,00	144,00	0,00	0,00	RTS I / 2021
334	650051361R00	Montáž spínače zapuštěného, řaz. 7	kus	0,00		0,00	0,00	0,00	0,00	0,00	RTS I / 2021
335	650052711R00	Montáž zásuvky zapuštěné 2P+PE	kus	16,00	125,00	0,00	2 000,00	2 000,00	0,00	0,00	RTS I / 2021
S Přesuny suti						2,74	2 696,95	2 699,69		0,00	
336	979082212R00	Vodorovná doprava suti po suchu do 50 m	t	0,82	280,00	0,00	230,02	230,02	0,00	0,00	RTS I / 2021
337	979083117R00	Vodorovné přemístění suti na skládku do 6000 m	t	0,82	330,00	2,74	268,35	271,10	0,00	0,00	RTS I / 2021
338	979083191R00	Příplatek za dalších započatých 1000 m nad 6000 m (celkem 15km)	t	9,39	26,00	0,00	244,23	244,23	0,00	0,00	RTS I / 2021
339	979093111R00	Uložení suti na skládku bez zhutnění	t	0,82	11,00	0,00	9,04	9,04	0,00	0,00	RTS I / 2021
340	979095312R00	Naložení a složení suti	t	0,82	988,00	0,00	811,64	811,64	0,00	0,00	RTS I / 2021
341	979990107R00	Poplatek za skládku suti - směs betonu, cihel, dřeva	t	0,82	1 380,00	0,00	1 133,67	1 133,67	0,00	0,00	RTS I / 2021
Ostatní materiál						130,00	0,00	130,00		0,00	
342	45123	Spojka smršťitelná X/6-15 (4-10)	sada	2,00	65,00		130,00	0,00	0,00	0,00	RTS I / 2021
						Celkem:	334 220,71				

Poznámka:

Výkaz výměr

Název stavby:	Oprava bytu č.22	Objednatel:	M.Č. Praha 10 _ OBN
Druh stavby:	stavební opravy	Projektant:	
Lokalita:	Ostružinová 2933/9, byt č.22	Zhotovitel:	RENEKO s.r.o.
Zpracoval:		Zpracováno dne:	03.08.2021

Č	Objekt	Kód	Zkrácený popis	MJ	Množství	Potřebné množství
		11	Přípravné a přidružené práce			
1		113106099RC	Likvidace holubího trusu pl. do 10 m2 včetně naložení a odvozu na skládku a polatku za skládku	m2	6,90	0,00
		34	Stěny a příčky			
2		342255020RT2	Příčky z desek Ytong tl. 5 cm (WC)	m2	0,00	0,00
3		342255024R00	Příčky z desek Ytong tl. 10 cm	m2	0,00	0,00
4		342255022R00	Příčky z desek Ytong tl. 7,5 cm (jádro)	m2	0,00	0,00
5		342941115R00	Připojení příček kotvou vloženou při zdění	m	0,00	0,00
6		346244351RT2	Obezdivka koupelínových van tl. 6,5 cm	m2	0,00	0,00
7		342263526RD3	Osazení a dodávka revizních dvílek 600-400x600 mm pro ZTI do příček tl.50mm, (WC)	kus	0,00	0,00
8		342241222R0C	Příčky z tvárníc broušených, tl. 80 mm (do kuchyně - posunutí dveří)	m2	1,00	0,00
		41	Stropy a stropní konstrukce (pro pozemní stavby)			
9		416021123R00	Podhledy SDK, kovová kce CD 1x deska RBI 1x opláštěná, bez minerální izolace, desky impregnované tl. 12,5mm	m2	0,00	0,00
		45	Podkladní a vedlejší konstrukce (kromě vozovek a železničního svršku)			
10		457451111R00	Cementový potěr tl. do 4 cm bez vložky (po vybouraných skříních)	m2	0,00	0,00
		60	Omitky ze suchých směsí			
11		601011179RT6	Stěrka na stropních podhledech minerální Cemix (původní jádro)	m2	0,00	0,00
12		601011193R00	Kontaktní nátěr pod omítku Cemix K bílý	m2	0,00	0,00
13		601016191R00	Penetrační nátěr stropů PROFI Putzgrund	m2	0,00	0,00
14		602021141RT5	Štuk na stěnách vnitřní Baumit Extra, ručně (oprava po stržených tapetách a věš. stěn)	m2	0,00	0,00
		61	Úprava povrchů vnitřní			
15		611403380R00	Hrubá výplň rýh ve střepech do 3x3 cm maltou z SMS	m	3,00	0,00
16		611421122R0C	Oprava - omítka vnitřní stropů rovných, MVC, hladká štuková	m2	0,00	0,00
17		611421131RT2	Oprava váp. omítek stropů do 5% plochy - štukových	m2	0,00	0,00
18		612401391R00	Omítka malých ploch vnitřních stěn do 1 m2	kus	2,00	0,00
19		612401911R00	Příplatek za zahlazení povrchu	m2	1,00	0,00
20		612403380R00	Hrubá výplň rýh ve stěnách do 3x3 cm maltou ze SMS	m	15,00	0,00
21		612403387R00	Hrubá výplň rýh ve stěnách do 15x10cm maltou z SMS	m	0,00	0,00
22		612421231RT2	Oprava vápen. omítek stěn do 10 % pl. - štukových	m2	0,00	0,00
23		612481211RT2	Montáž vyztužné síť (perlinky) s přesahem do stěrky-vnit.stěny	m2	0,00	0,00
24		612451111R00	Omítka vnitřní zdiva, MC, hrubá zatřená (obklad)	m2	0,00	0,00
25		612471411RT2	Úprava vnitřních stěn aktivovaným štukem	m2	45,00	0,00
26		612479113RT4	Provedení vnitřní omítky stěn dvouvrstvě, ručně	m2	0,00	0,00
27		612401911R00	Příplatek za zahlazení povrchu	m2	0,00	0,00
28		612421221R00	Oprava vápen. omítek stěn štukem - hladkých (po oškrábání nátěru Variopant + sporák)	m2	0,00	0,00
29		611401971R00	Příplatek za protiplísňovou přísadu do štuk vrstvy	m2	0,00	0,00
		63	Podlahy a podlahové konstrukce			
30		632411904R00	Penetrace savých podkladů Cemix 0.25 l/m2	m2	64,73	0,00
31		631664111R00	Oprava beton. podlah cement. hmotou tl. do 10 mm	m2	0,00	0,00
32		632411107RT1	Samonivelační stěrka Cemix, ruč. zpracování tl.7mm (soc.zařízení)	m2	0,00	0,00
33		632419102RT2	Samonivelač. stěrka BASF, ruční zpracování tl.2 mm	m2	64,73	0,00
34		632411105RT1	Samonivelační stěrka Cemix, ruč. zpracování tl.5 mm (kuchyně)	m2	0,00	0,00
35		632411107R00	Samonivelační stěrka Cemix, ruč. zpracování tl.7 mm	m2	55,45	0,00
		64	Výplně otvorů			
36		642940012RAC	Dveře jednokřídlové 60-70/197, ze 2/3 sklo - Sepos	kus	1,00	0,00
37		642940014RAC	Dveře jednokřídlové 80/197, ze 2/3 sklo - Sepos	kus	3,00	0,00
38		642940010RAC	Dveře jednokřídlové 60-70/197, plně	kus	2,00	0,00
39		642942111RT3	Osazení zárubní dveřních ocelových, pl. do 2,5m2 vč. dodávky zárubně 60-70x197x11cm	kus	0,00	0,00
40		642942111RT4	Osazení zárubní dveřních ocelových, pl. do 2,5m2 vč. dodávky zárubně 80x197x11cm	kus	1,00	0,00
41		642946912R0C	Začištění spár zárubně výtmelemím,zdivo do tl. 100 mm,	m	34,00	0,00
		711	Izolace proti vodě			
42		711212000RT1	Penetrace podkladu pod hydroizolační nátěr,vč.dod.	m2	0,00	0,00
43		711212002RT6	Hydroizolační povlak - nátěr stěn nebo stěrka	m2	0,00	0,00
44		711212601RT1	Těsnící pás do spoje podlažia - stěna	m	0,00	0,00
		714	Izolace akustické a protiořesová opatření			
45		714180801R0C	Demontáž akustických izolačních stropních vložek	m2	0,00	0,00
		721	Vnitřní kanalizace			
46		721170905R00	Oprava potrubí PVC odpadní, vsazení odbočky D 50	kus	2,00	0,00

47	721170909R00	Oprava potrubí PVC odpadní, vsazení odbočky D 110	kus	0,00	0,00
48	721171209R00	Trubka pro připojení WC, HL202, D 110/50 mm	kus	0,00	0,00
49	721176103R00	Potrubí HT připojovací D 50 x 1,8 mm	m	2,50	0,00
50	721176105R00	Potrubí HT připojovací D 110 x 2,7 mm	m	0,50	0,00
51	721194105RM1	Vyvedení odpadních výpustek D 50 x 1,8	kus	2,00	0,00
52	721220801R00	Demontáž zápachové uzávěrky DN 50	kus	5,00	0,00
53	721290111R00	Zkouška těsnosti kanalizace vodou do DN 125	m	5,00	0,00
54	721290824R00	Přesun vybouraných hmot - kanalizace, H 24 - 36 m	t	0,02	0,00
722 Vnitřní vodovod					
55	722170801R00	Demontáž rozvodů vody z plastů do D 32	m	5,00	0,00
56	722170911R00	Oprava potrubí z PE trubek, vsazení odbočky do D 32	kus	2,00	0,00
57	722171211R00	Potrubí z PEHD, D 20 x 2,0 mm	m	5,00	0,00
58	722171212R00	Potrubí z PEHD, D 25 x 2,3 mm	m	0,00	0,00
59	722171940R00	Výměna trubky, tvarovky plastové D 110 mm	kus	1,00	0,00
60	722173912R00	Spoje pro rozvod vody plast D 20 mm	kus	4,00	0,00
61	722174252R00	Montáž potr. z plastů rovné lepené D 20 mm, vodovod	m	5,00	0,00
62	722174253R00	Montáž potr. z plastů rovné lepené D 25 mm, vodovod	m	0,00	0,00
63	722179191R00	Příplatek za malý rozsah do 20 m rozvodu	soubor	1,00	0,00
64	722181211RT5	Izolace návléková MIRELON PRO II, stěny 6 mm	m	5,00	0,00
65	722181812R00	Demontáž pístěných pásů z trub do D 50	m	0,00	0,00
66	722190402R00	Vyvedení a upevnění výpustek DN 20	kus	4,00	0,00
67	722191136R00	Hadice sanitární flexibili, DN 15, délka 1,0 m	soubor	7,00	0,00
68	722202213R00	Nástěnka MZD PP-R INSTAPLAST D 20xR1/2	kus	4,00	0,00
69	722220871R00	Demontáž armatur se závitem a šroubením G 1/2	kus	0,00	0,00
70	722229101R00	Montáž vodovodních armatur, 1závit, G 1/2	kus	3,00	0,00
71	722237154R00	Kohout vod.kul.vněj-vnitř z GIACOMINI R254DL do DN 25	kus	2,00	0,00
72	722290234R00	Proplach a dezinfekce vodovod.potrubí DN 80	m	11,00	0,00
73	722290226R00	Zkouška tlaku potrubí závitového DN 50	m	11,00	0,00
74	722290824R00	Přesun vybouraných hmot - vodovody, H 24 - 36 m	t	0,06	0,00
723 Vnitřní plynovod					
75	723190901R00	Uzavření nebo otevření plynového potrubí	kus	0,00	0,00
76	723120804R00	Demontáž potrubí svařovaného závitového do DN 25	m	0,00	0,00
77	723164102R00	Montáž potrubí z měděných trubek D 15 mm	m	0,00	0,00
78	723163102R00	Potrubí z měděných plyn trubek do D 20 x 1,0 mm	m	0,00	0,00
79	723166102R00	Zhotov ohybu slož (etážky) na potrubí Cu do D 20, plyn	kus	0,00	0,00
80	723190251R00	Vyvedení a upevnění plynovodních výpustek do DN 20	kus	0,00	0,00
81	723239101R00	Montáž plynovodních armatur, 2 závit, G 1/2	kus	0,00	0,00
82	723237213R00	Kohout kulový, 2xvnitřní závit, GIACOMINI R950 DN 15/20/25	kus	0,00	0,00
83	723164103RT3	Montáž potrubí z měděných trubek D 18 mm (bytová přípojka)	m	0,00	0,00
84	723163103R00	Potrubí z měděných plyn trubek D 18 x 1,0 mm (bytová přípojka)	m	0,00	0,00
85	723220911R00C	Vyčištění plynovodního zařízení (sporáku)	kus	0,00	0,00
86	725619102R00C	Plynový sporák s el. troubou	kus	0,00	0,00
87	723190907R00	Odvzdušnění a napuštění plynového potrubí	m	0,00	0,00
88	723190909R00	Zkouška tlaková plynového potrubí	kus	0,00	0,00
89	723290824R00	Přesun vybouraných hmot - plynovody, H 24 - 36 m	t	0,00	0,00
725 Zařizovací předměty					
90	725210821R00	Demontáž umyvadel bez výtokových armatur	soubor	0,00	0,00
91	725210982R00	Odmontování zápachové uzávěrky	kus	0,00	0,00
92	725110814R00	Demontáž klozetů	soubor	1,00	0,00
93	725013161R00	Klozet kombi, nádrž s armat. odpad šikmý/rovný vč. dodávky sedátka	soubor	1,00	0,00
94	725119305R00	Montáž klozetových mís kombinovaných	soubor	1,00	0,00
95	725017132R00	Umyvadlo na šrouby 58 x 42 cm, bílé	soubor	0,00	0,00
96	725219401R00	Montáž umyvadel na šrouby do zdiva	soubor	0,00	0,00
97	725220851R00	Demontáž van včetně vybourání obezdezdivky	soubor	0,00	0,00
98	725860811R00	Demontáž uzávěrek zápachových jednoduchých	kus	0,00	0,00
99	725229102R00	Montáž van ocel. a plastových s uzávěř. HL 500-5/4	soubor	0,00	0,00
100	725018105R00	Vana ocelová standardní 405,0, di. 1700/1750 mm	soubor	0,00	0,00
101	725019121R00	Dřez jednoduchý keramický/nerezový 5102.9	soubor	1,00	0,00
102	725114921R00	Odmontování a zpětná montáž sedátka	kus	1,00	0,00
103	725114961R00	Výměna sedátka T 3550 N bílé	kus	1,00	0,00
104	725210983R00	Zpětná montáž zápachové uzávěrky	kus	0,00	0,00
105	725210984R00	Odmontování rohového ventilu G 1/2	kus	5,00	0,00
106	725210985R00	Zpětná montáž rohového ventilu G 1/2, řížice	kus	5,00	0,00
107	725220914R00	Výměna přepadní trubky	kus	1,00	0,00
108	725310823R00	Demontáž dřezů 1dílých v kuchyňské sestavě	soubor	0,00	0,00
109	725314290R00	Přislušenství k dřezu v kuchyňské sestavě	soubor	1,00	0,00
110	725319101R00	Montáž dřezů jednoduchých	soubor	1,00	0,00
111	725610810R00	Demontáž plynového sporáku	soubor	0,00	0,00
112	725619101R00	Montáž plynových sporáků svitplyn/metan	kus	0,00	0,00
113	725810811R00	Demontáž ventilu výtokového nástěnného	kus	0,00	0,00
114	725810812R00	Demontáž ventilu výtokového stojánkového	kus	1,00	0,00

115	725814104R00	Ventil rohový DN 15 x DN 10	soubor	5,00	0,00
116	725819402R00	Montáž ventilu rohového bez trubičky G 1/2	soubor	5,00	0,00
117	725814126R00	Ventil pračkový DN 15 x DN 20	soubor	2,00	0,00
118	725820802R00	Demontáž baterie stojánkové do 1otvoru	soubor	1,00	0,00
119	725823111RT1	Baterie umyvadlová stoján. ruční, bez otvor. odpadu	kus	1,00	0,00
120	725823114RT1	Baterie dřezová stojánková ruční, bez otvor. odpadu	kus	1,00	0,00
121	725835113RT1	Baterie vanová nástěnná ruční se sprchovou hadicí nástěnná ruční, vč. příslušenstvím	soubor	1,00	0,00
122	725839203R00	Montáž baterie vanové nástěnné G 1/2	soubor	1,00	0,00
123	725849302R00	Montáž držáku sprchy	kus	1,00	0,00
124	725851002R00	Odtoková souprava s ventilem HL24U D 40 mm	kus	0,00	0,00
125	725851007R00	Odtoková souprava pro dřezu PP HL22 D 40 mm	kus	1,00	0,00
126	725860109R00	Uzávěrka zápachová umyvadlová T 1016, D 40	kus	0,00	0,00
127	725860180RT1	Sifon pračkový HL400, D 40/50 mm nerezový	kus	2,00	0,00
128	725860201RT1	Sifon dřezový HL100, 6/4", přípoj myčka, pračka	kus	1,00	0,00
129	725860192RT1	Sifon vanový PE HL500N, D 40,50 mm	kus	1,00	0,00
130	725860213R00	Sifon umyvadlový HL132, D 32, 40 mm	kus	1,00	0,00
131	725860321R00	Koleno odtokové pro koupací vany HL 16, D 40 mm	kus	0,00	0,00
132	725860411R00	Koleno přípojovací pro pračku a myčku HL 19, G 1"	kus	2,00	0,00
133	725860432R00	Uzávěr zpětný pro myčky/pračky HL 3, G 1"	kus	2,00	0,00
134	725869101R00	Montáž uzávěrek zápach. umyvadlových/dřezových do D 32	kus	2,00	0,00
135	725980113R00	Dvířka vanová 300 x 300 mm	kus	1,00	0,00
136	725249103R00	Montáž sprchových koutů	soubor	0,00	0,00
137	725249102R00	Montáž sprchových mís a vaniček	soubor	0,00	0,00
138	725860226R00	Sifon ke sprchové vaničce PP HL 524, D 40/50 mm - komplet	kus	0,00	0,00
139	725860322R00	Koleno odtokové pro sprchové vaničky HL 16.1,D 40	kus	0,00	0,00
140	725114933R00	oprava - vyčistění klozetů, van, umyvadel	kus	2,00	0,00
	726	Instalační prefabrikáty			
141	726211411R00	Sprchový kout čtveruh s vaničkou - zástěna h 185 cm , radius 55cm, bezpeč. sklo, otevírání posuvné	soubor	0,00	0,00
	728	Vzduchotechnika			
142	728414861R00	Demontáž digestoře vestavěné	kus	0,00	0,00
143	728415812R00	Demontáž mřížky větrací nebo ventilační do 0,10 m2	kus	0,00	0,00
144	728415112R00	Montáž plast. mřížky větrací nebo ventilační do 0,10 m2 vč. mat.	kus	0,00	0,00
145	728111813R00	Demontáž potrubí plechového 4hranného do 0,07 m2	m	0,00	0,00
146	728111113R00	Montáž potrubí plechového čtyřhranného do 0,07 m2	m	0,00	0,00
147	728211513R00	Montáž spojky plechové čtyřhranné do 0,07 m2	kus	0,00	0,00
148	728890814R00	Přesun demont. hmot - vzduchotechnika, H 24 - 36 m	t	0,00	0,00
	733	Rozvod potrubí			
149	733190306R00	Tlaková zkouška potrubí do D 35	m	29,00	0,00
	734	Armatury			
150	734200821R00	Demontáž armatur se 2závity do G 1/2	kus	0,00	0,00
151	734209113R00	Montáž armatur závitových, se 2závity, G 1/2	kus	0,00	0,00
152	734264123R00	Šroubení uzavírat. přímé, vnitřní z. DN 20	kus	0,00	0,00
	735	Otopná tělesa			
153	735494811R00	Vypuštění vody z otopných těles	m2	0,00	0,00
154	735117110R00	Odpojení a připojení těles po nátěru	m2	0,00	0,00
155	735191910R00	Napuštění vody do otopného systému - bez kotle	m2	0,00	0,00
156	735158220R00	Tlakové zkoušky otopných těles litinových (vč. přípoj. potrubí)	kus	4,00	0,00
157	735179110R00	Montáž otopných těles koupelnových (žebříků)	kus	0,00	0,00
158	735171307R00	Těleso trub. Koralux Linear Classic KLCE 1220.450	kus	0,00	0,00
	762	Konstrukce tesařské			
159	762921100R00	Demontáž hoblovaných polic z prken do 0,40 m (WC+spíž+komora+koupelna+kuchyň)	m2	0,00	0,00
	763	Dřevostavby			
160	763614132RT6	Montáž podlahy z desek OSB P+D do tl.18 mm, šroubov. vč. dod.desky OSB ECO 3N tl. 14mm	m2	0,00	0,00
	766	Konstrukce truhlářské			
161	766661112R00	Montáž dveří do zárubně, otevíravých 1kř. do 0,8 m (bez výměny zárubně)	kus	6,00	0,00
162	766661412R00	Montáž dveří protipožár. 1kř. do 80 cm, s kukátkem	kus	1,00	0,00
163	766661911R00	Oprava dveřních křidel kompl. vč. vyčistění, bez výměny prvků	m2	0,00	0,00
164	766670021R00	Montáž kliky a štitku	kus	7,00	0,00
165	766670021R00	Klika a koule pro vstupní dveře FAB/72	kus	1,00	0,00
166	766669922R00	Osazení vložky Fab	kus	1,00	0,00
167	766670021R00	Dveřní vložka FAB 29+45 TYP RSD 200	kus	1,00	0,00
168	766670021R00	Klika a štítek ONS klíč/72	kus	7,00	0,00
169	766669921R00	Oprava dřevěných dveří - výměna zámku	kus	0,00	0,00
170	766662811R00	Demontáž prahů dveří 1křídlových	kus	8,00	0,00
171	766695212R00	Montáž prahů dveří jednokřídlových š. do 10 cm	kus	8,00	0,00
172	766695212R00	Práh dveří bukové š. do 10 cm do 80cm x 2	kus	8,00	0,00
173	766664916R00	Úprava dveřních křidel do zárubně	kus	7,00	0,00
174	766812840R00	Demontáž kuchyňských linek do 2,1 m	kus	0,00	0,00
175	766825821R00	Demontáž vestavěných (3)/nad dveřních skříní 2křídlových(1)	kus	0,00	0,00
176	766825811R00	Demontáž vestavěných skříní 1křídlových	kus	0,00	0,00
177	766829100R00	Montáž vestavěné pracovní desky	kus	1,00	0,00

178	76660010RA0	Montáž dveří jednokřídlových šířky 60 cm	kus	2,00	0,00
179	76660012RA0	Montáž dveří jednokřídlových šířky 70 cm	kus	1,00	0,00
180	76660014RA0	Montáž dveří jednokřídlových šířky 80 cm	kus	3,00	0,00
181	766810010RA0	Dodávka a montáž kuchyňské linky (1800mm)	kus	1,00	0,00
182	766810010RAE	Kuchyňské linky dodávka a montáž - linka 150 cm	kus	0,00	0,00
183	766660110RA0	Dveře protipožární jednokřídlové šířky 80 cm	kus	1,00	0,00
184	766900040RA0	Demontáž a vybourání dřevěných stěn (jádro + stěna do KK))	m2	0,00	0,00
185	766670021R06	Dveřní kukátko STAR	kus	1,00	0,00
186	766411821R00	Demontáž obložení stěn palubkami	m2	0,00	0,00
187	766421822R00	Demontáž podkladových roštů obložení	m2	0,00	0,00
188	766825831R0C	Demontáž skříní křídlových (nábytek)	kus	0,00	0,00
189	766900020RAE	Demontáž obložení podhledů z palubek	m2	0,00	0,00
767 Konstrukce doplňkové stavební (zámečnické)					
190	767612915R0C	Oprava - kontrola a seřízení plastového okna	kus	5,00	0,00
191	767647913R00	Oprava - ontrola dveří - balkónových plast., bez výměny prvků	kus	1,00	0,00
192	767585112R00	Demontáž vzduchotech. stropních mřížek s prostupem	kus	0,00	0,00
193	767649193R00	Montáž doplňků dveří, stavěče křídla, kukátka	kus	1,00	0,00
194	767649195R00	Montáž doplňků dveří, zámek zadlabací . klíč	kus	0,00	0,00
195	767649197R00	Montáž doplňků dveří, zámek zadlabací na vložku 5141 P-L	kus	0,00	0,00
196	767581801R00	Demontáž podhledů - kazet	m2	0,00	0,00
197	767137803R00	Demontáž sádrokartonových, desek do suti (DMTŽ zakrytí dveří)	m2	0,00	0,00
771 Podlahy z dlaždic					
198	771101101R00	Vysávání podlah prům. vysavačem pro pokládku dlažby	m2	0,00	0,00
199	771101142R00	Provedení hydroizol. stěrky pod dlažby dvouvrstvé (s vytažením)	m2	0,00	0,00
200	771101147R00	Bandáž koutů - provedení	m	0,00	0,00
201	771101210RT1	Penetrace podkladu pod dlažby	m2	0,00	0,00
202	771249111R00	Řezání dlaždic tl. 22 mm diamantovým kotoučem	m	0,00	0,00
203	771575107RT2	Montáž podlah keram.,rezné hladké, tmel, 20x20 cm	m2	0,00	0,00
204	771549792R00	Příplatek za podlahy hutné, polohut. v omez. prostoru	m2	0,00	0,00
205	771578011RT3	Spára podlaha - stěna, silikonem	m	0,00	0,00
206	771579791R00	Příplatek za plochu podlah keram. do 5 m2 jednotl	m2	0,00	0,00
207	771579793RT3	Příplatek za spárovací hmotu - plošné keram. dlažba	m2	0,00	0,00
775 Podlahy výšové a parketové					
208	775411810R00	Demontáž listů dřevěných, přibíjených	m	0,00	0,00
209	775413110R00	Podlahové lišty ze dřeva, přibíjené vč. dodávky	m	0,00	0,00
210	775561805R00	Demontáž podlah lamelových plovoucích se zámk. spojem vč. listů	m2	0,00	0,00
211	775511800R00	Demontáž podlah výšových lepených včetně listů	m2	0,00	0,00
212	775511244R00	Podlahy výšové do tmele, tl.22 mm, úzké, BK l.jak	m2	0,00	0,00
213	775592002R00	Broušení dřevěných podlah střední zr. 36-40	m2	0,00	0,00
214	775599130R00	Celoplošné tmelení Fugenkittlösung	m2	0,00	0,00
215	775599146R00	Lak dřevěných podlah BonaTraffic, Z+2x, přebroušení	m2	0,00	0,00
776 Podlahy povlakové					
216	776511810RT2	Odstranění PVC / koberců lepených bez podložky	m2	0,00	0,00
217	776401800RT1	Demontáž soklíků nebo listů, pryžových nebo z PVC	m	0,00	0,00
218	776401800RTC	Demontáž soklíků keramických	m	0,00	0,00
219	776101101R00	Vysávání podlah prům. vysavačem pod povlak podlahy	m2	64,73	0,00
220	776101121R00	Provedení penetrace podkladu pod povlak podlahy	m2	64,73	0,00
221	776101115R00	Vyrovnání podkladů samonivelační hmotou (bez WC a koupelny)	m2	64,73	0,00
222	776520010RAE	Podlaha povlaková z PVC pásů vč. stěrky a soklíku - podlahovina Novoflor extra tl.2mm (agregace)	m2	64,73	0,00
781 Obklady (keramické)					
223	781900010RA0	Odsekání obkladů vnitřních	m2	0,00	0,00
224	781111116R00	Otvor v obkladačce diamant korunkou prům do 90 mm	kus	4,00	0,00
225	781101210RT4	Penetrace podkladu pod obklady	m2	1,20	0,00
226	781111121R00	Montáž plastových listů rohových, vanových a dilatačních	m	1,00	0,00
227	781475114RT6	Obklad vnitřní stěn keramický, do tmele, 20x20 cm vč. lepidla a spárovací hmoty	m2	1,20	0,00
228	781419711R00	Příplatek k obkladu stěn za plochu do 10 m2 jednotl	m2	1,20	0,00
229	781479705RT3	Přípl. za spárovací hmotu-plošné keram.vnitř.obklad (Mapei)	m2	1,20	0,00
783 Nátěry					
230	783201811R00	Odstranění nátěrů z konstrukcí litinových oškrábáním	m2	36,25	0,00
231	783324140R00	Nátěr syntetický litn. radiátorů Z +1x + 1x email	m2	36,25	0,00
232	783401812R00	Odstranění nátěru z potrubí DN do 100 mm	m	16,00	0,00
233	783424240R00	Nátěr syntet. potrubí do DN 50 mm Z+1x +1x email	m	16,00	0,00
234	783101811R00	Odstranění nátěrů z ocel. konstrukcí "A" oškrábáním (zárubně)	m2	4,10	0,00
235	783102821R00	Odstranění nátěrů z ocel. konstrukcí "B" opálením	m2	4,10	0,00
236	783301313	Odmaštění zámečnických konstrukcí ředidlovým odmašťovačem	m2	8,20	0,00
237	783222100R00	Nátěr syntetický kovových konstrukcí dvojnásobný	m2	8,20	0,00
238	783623900R00	Údržba, nátěr synt. truhl. výrobků 1x + 1x email (dveře)	m2	0,00	0,00
784 Malby					
239	784495901R00	Oprava, izolování 1x syntetika, místnost do 3,8 m	m2	0,00	0,00
240	784011121R00	Broušení štuků a nových omítek	m2	45,00	0,00

241	784111101R00	Penetrace podkladu nátěrem V1307 1 x (barevné stěny)	m2	60,65	0,00
242	784195112R00	Malba Primalex Standard 2 x, bílá, bez penetrace, (původní barevné stěny)	m2	60,65	0,00
243	784414301R00	Penetrace podkladu nátěrem HET A-Grund	m2	214,35	0,00
244	784452911R00	Malba směsí tekut 2x, 1bar+obrus míst. 3,8 m	m2	214,35	0,00
245	784442021RT1	Malba disperzní intenzér HET Hetline, výška do 3,8m pro sádrokartony, 2 x nátěr	m2	0,00	0,00
785 Tapetování					
246	785411800R00	Odstranění tapet lepených papírových do 3,8 m	m2	0,00	0,00
787 Zasklívání					
247	787600801R00	Vysklívání oken skla plochého o ploše do 1 m2	m2	0,00	0,00
248	787662331R00	Zasklívání oken, na lišty, plavené tl 3 m, tl 4 mm	m2	0,00	0,00
90 Hodinové účtovací sazby (HZS)					
249	905 R01 - 1	Hzs-revize elektro - provoz souboru nebo stavebního objektu	h	5,00	0,00
95 Různé dokončovací konstrukce a práce na pozemních stavbách					
250	952901110R00	Čištění mytím vnějších ploch oken a dveří	m2	14,96	0,00
251	952901111R00	Vybíjení budov o výšce podlaží do 4 m	m2	68,26	0,00
252	952902110R00	Čištění zametáním v místnostech a chodbách	m2	100,00	0,00
253	954313101R00	Opláštění z SDK, 3 str., do 200x200 mm, RB tl. 12,5 mm (zakrytí potrubí)	m	0,00	0,00
254	954312100R00	Opláštění z konstr. desek SDK tl. 12,5 mm, RKB KNAUF White 2000x1250x12,5	m	0,00	0,00
255	952902121R00	Odstranění holubiho trusu z podlah do tl. 5 cm (lodžie)	m2	6,90	0,00
256	952902211R00	Dezinfekce podlah a stěn obytných budov -mikrobi z holub. trusu 1x	m2	6,90	0,00
257	952701112RA*	Čištění mytím podlah desinfekčním prostředkem	ks	6,90	0,00
258	952801110R00	Oprava - čištění mytím ploch dlažeb a obkladů vč. přespárování	m2	18,00	0,00
96 Bourání konstrukcí					
259	965048542R00	Dočištění frézováním betonových povrchů do tl. 30 mm	m2	55,45	0,00
260	962031163R00	Bourání přiček z tvárníc vápenopisk. tl. do 100 mm	m2	0,00	0,00
261	965048515R00	Broušení betonových povrchů do tl. 5 mm (koupelna+WC)	m2	0,00	0,00
262	968061112R00	Vyvážení dřevěných okenních křidel pl. do 1,5 m2	kus	0,00	0,00
263	968061126R00	Vyvážení dřevěných dveřních křidel pl. nad 2 m2)	kus	7,00	0,00
264	968062274R00	Vybourání dřevěných stěn plochy nad 4 m2 (kuchyně, kout)	m2	0,00	0,00
265	968062991R00	Vybourání dřevěných deštění a obkladů (kuchyně + předsíni)	m2	0,00	0,00
266	968072455R00	Vybourání kovových dveřních zárubní pl. do 2 m2	m2	1,00	0,00
267	962031123R00	Bourání přiček z cihel pálených dřevan tl. 80 mm (posunutí dveří do kuchyně)	m2	1,00	0,00
97 Prorážení otvorů a ostatní bourací práce					
268	974082272R00	Vysekání ryh vodiče omítka stropů MC šířka 3 cm	m	3,00	0,00
269	974082112R00	Vysekání ryh pro vodiče omítka stěn MVC šířka 3 cm	m	0,00	0,00
270	978011111R00	Otlučení omítek vnitřních vápenných stropů do 5 %	m2	0,00	0,00
271	978011191R00	Otlučení omítek vnitřních vápenných stropů do 100%	m2	0,00	0,00
272	978013121R00	Otlučení omítek vnitřních stěn v rozsahu do 10 %	m2	0,00	0,00
273	978013191R01	Otlučení omítek s nátěrem vnitřních stěn v rozsahu do 100 %	m2	0,00	0,00
274	979097011R00	Pronájem kontejneru 4 t	den	1,00	0,00
M Montážní přírázky					
275	141 R00	Přírázka za podružný materiál M 21, M 22	%	21 190,70	0,00
276	142 R00	Přírázka za prořez kabelů	%	7 291,15	0,00
M21 Elektromontáže					
277	171107	vodič CY 4 /H07V-U/	m	0,00	0,00
278	171108	vodič CY 6 /H07V-U/	m	0,00	0,00
279	199412	svorkovnice typ EPS1 ekvipotenciální+kryt	kus	1,00	0,00
280	101105	Kabel CYKY 750 V 3x1,5 mm2 uložený pod omítkou	m	0,00	0,00
281	101106	Kabel CYKY 750 V 3x2,5 mm2 uložený pod omítkou	m	15,00	0,00
282	311115	Krabice univerzální přístrojová KU, bez zapojení, kruhová včetně dodávky	kus	1,00	0,00
283	311117	Krabice univers. odbočná KO 97, bez zapojení, kruhová	kus	0,00	0,00
284	321124	Trubka ohebná pod omítku, vnější průměr 16 mm	m	0,00	0,00
285	409820	Spínač nástěnný jednopól. - faz. 1, obyd. prostředí včetně dodávky spínače	kus	0,00	0,00
286	222260603R00	Lišta vkladací 20x20, na úchyt body, zavíčkovaná vč. dodávky	m	0,00	0,00
287	210110004RT1	Spínač nástěnný střídací - faz. 6, obyd. prostředí, včetně dodávky spínače	kus	0,00	0,00
288	420011	Zásuvka domovní zapuštěná - provedení 2x (2P+PE)	kus	16,00	0,00
289	911011	Svítilno žárovkové nástěnné/stropní přisazené, 2 zdroje	kus	3,00	0,00
290	210201516R00	Svítilno LED bytové stropní vestavné	kus	4,00	0,00
291	210010527RT4	Výměna a připojení svídel nástěnných, stropních i vestavěných stropních	kus	4,00	0,00
292	220321	Svorka na potrubí Bernard, včetně Cu pásku	kus	0,00	0,00
293	192561	Svorkovnice ochranná se zapojením 6226-30-25 A	kus	0,00	0,00
294	210290771R00	Montáž požárního hlásiče	kus	1,00	0,00
295	901101	Požární hlásič na omítku v EZS, na kci	kus	1,00	0,00
296	210290772R00	Montáž hlásiče úniku CO	kus	1,00	0,00
297	921302	Stropní detektor úniku CO	kus	1,00	0,00
298	210290812R00	Připojení bytových spotřebičů do 8 kW (sporák)	kus	1,00	0,00
299	210140412R00	Elektrický sporák s troubou, napětí 230V	kus	1,00	0,00
300	210010527RT4	Výměna a připojení elektropřístroje (infrazářč) včetně dodávky svorkovnice SP - 96	kus	1,00	0,00
301	210290435R00	Výměna infrazářčce vč. dodávky, napětí 230V, příkon do 2000W, tahový spínač	kus	1,00	0,00
302	210290583R00	Výměna svídel nevybušných vstup./nástěn.	kus	3,00	0,00
M22 Montáže sdělovací a zabezpečovací techniky					

303	295441	Svorka zem. řadová RS 6 - 10	kus	2,00	0,00
304	295442	pásek Cu ke svorce	kus	0,00	0,00
305	210140651R00	Zvonek elektrický vodotěsný	kus	1,00	0,00
306	209351	Koaxiální kabel volně pod omítkou, nebo liště	m	0,00	0,00
307	311316	Krabicová rozvodka Acidur s 1 - 2 vývody	kus	0,00	0,00
308	420030	Účastnická zásuvka TV+R+SAT koncová pod omítku	kus	1,00	0,00
309	199112	Svorka typ 016 3x2,5mm2 krabicová bezšroubová	kus	2,00	0,00
310	220280021R00	Připevnění bytového kabelu do 10 žil na zeď	m	0,00	0,00
311	220300641R00	Ukončení koaxiálního kabelu do D 5 mm	kus	1,00	0,00
312	220270281R00	Zatažení vodiče SYKFY do prázdných trubek	m	0,00	0,00
313	222293001R00	Vypáskování kabelů v rozvaděči	kus	0,00	0,00
Mě5 Elektroinstalace					
314	650710111R00	Demontáž elektroinstalace (kabely, rozvodnice, svorkovnic, spínačů, zásuvek, svítidel a pod.)	kpl	0,00	0,00
315	650061631R00	jistič NB316T 3pól/ch.B/10kA/16A	kus	1,00	0,00
316	650061631R00	vypínač páčkový 3pól SB325 400V/25A na lištu	kus	0,00	0,00
317	650061631R00	proudový chránič 4pól CDA425D 25A/0.03A AC	kus	0,00	0,00
318	650061631R00	jistič NB110T 1pól/ch.B/10kA/10A	kus	0,00	0,00
319	650061631R00	jistič NB116T 1pól/ch.B/10kA/16A	kus	0,00	0,00
320	650061631R00	skříň plast do63A 3x12M/305x515x99,5 IP30 nást VA36B	kus	0,00	0,00
321	650061631R00	stykač ERC225S	kus	0,00	0,00
322	650010611R00	Montáž trubky ohebné plastové D 16 mm, uloř. pevné	m	0,00	0,00
323	650061611R00	Montáž jističe moduliárního jednopólového do 25 A	kus	0,00	0,00
324	650063611R00	Montáž chrániče proudového dvoupólového do 25 A	kus	0,00	0,00
325	650124141R00	Uložení kabelu Cu 3 x 1,5 mm2 (CYKY) pevné	m	0,00	0,00
326	650124143R00	Uložení kabelu Cu 3 x 2,5 mm2 (CYKY) pevné	m	15,00	0,00
327	650141111R00	Ukončení vodiče v rozvaděči + zapojení do 2,5 mm2	kus	0,00	0,00
328	650801153R00	Demontáž svítidla nástěnného/stropního přisazeného	kus	2,00	0,00
329	650121103R00	Uložení vodiče Cu (SYKFY) pevné do trubky	m	0,00	0,00
330	650012411R00	Montáž víčka na krabici - závit	kus	0,00	0,00
331	650012121R00	Uložení krabice kruhové pod omítku se zapojením svorkovnice	kus	1,00	0,00
332	650051361R00	Montáž spínače zapuštěného, řaz. 7	kus	0,00	0,00
333	650052711R00	Montáž zásuvky zapuštěné 2P+PE	kus	16,00	0,00
S Přesuny suti					
334	979082212R00	Vodorovná doprava suti po suchu do 50 m	t	0,82	0,00
335	979083117R00	Vodorovné přemístění suti na skládku do 6000 m	t	0,82	0,00
336	979083191R00	Příplatek za dalších započatých 1000 m nad 6000 m (celkem 15km)	t	9,39	0,00
337	979093111R00	Uložení suti na skládku bez zhutnění	t	0,82	0,00
338	979095312R00	Naložení a složení suti	t	0,82	0,00
339	979990107R00	Poplatek za skládku suti - směr betonu, cihel, dřeva	t	0,82	0,00

Poznámka:

