

# VÝKAZ DOSAVADNÍHO A NOVÉHO STAVU ÚDAJŮ KATASTRU NEMOVITOSTÍ

Dosavadní stav					Nový stav					Porovnání se stavem evidence právních vztahů								
Označení pozemku parc. číslem	Výměra parcely			Druh pozemku Způsob využití	Označení pozemku parc. číslem	Výměra parcely			Druh pozemku Způsob využití	Typ stavby Způsob využití	Způsob určení výměr	Díl přechází z pozemku označeného v		Číslo listu vlastnictví	Výměra dílu		Označení dílu	
	ha	m <sup>2</sup>				ha	m <sup>2</sup>					katastru nemovitosti	drívější poz. evidenci		ha	m <sup>2</sup>		
541/1	2	41	64	travní p.	541/1	1	80	97	travní p.		0	541/1		1595	1	80	97	
					541/11		53	55	travní p.		0	541/1		1595		53	55	
					541/12		7	12	travní p.		0	541/1		1595		7	12	
541/4	21	96	06	travní p.	541/4	21	88	33	travní p.		0	541/4		1597	21	88	33	
					541/13		7	73	travní p.		0	541/4		1597		7	73	
	24	37	70			24	37	70										

Parcelní číslo podle katastru nemovitostí		Kód BPEJ	Výměra		BPEJ na dílu parcely	Parcelní číslo podle zjednodušené evidence		Kód BPEJ	Výměra		BPEJ na dílu parcely
ha	m <sup>2</sup>		ha	m <sup>2</sup>		ha	m <sup>2</sup>				
541/1		54410	15	34		541/4	54410	87	23		
		54210	1	31	06		52911	3	31	66	
		54310		12	92		55051		57	39	
		55011		21	65		54710		82	41	
541/11		54410	48	51			54210	1	61	10	
		54210	4	43			54099	1	34	81	
		55011		61			52951		65	75	
541/12		54410		47			54310	1	57	65	
		55011	6	65			52941	1	39	55	
541/13		55011	7	73			54078	1	19	55	
							53254	1	27	89	
							54400		63	90	
							53211	1	85	08	
							55011	1	63	87	
							53251	1	17	76	
							54752	1	92	73	

<h2 style="margin: 0;">GEOMETRICKÝ PLÁN pro rozdělení pozemků</h2>	Geometrický plán ověřil úředně oprávněný zeměměřický inženýr:	Stejnopis ověřil úředně oprávněný zeměměřický inženýr:
	Jméno, příjmení: <b>Ing. Vladimír Rybář</b>	Jméno, příjmení: <b>Ing. Vladimír Rybář</b>
	Číslo položky seznamu úředně oprávněných zeměměřických inženýrů: <b>1313/1995</b>	Číslo položky seznamu úředně oprávněných zeměměřických inženýrů: <b>1313/1995</b>
	Dne: <b>29. září 2021</b> Číslo: <b>165/2021</b>	Dne: <b>6.10.2021</b> Číslo: <b>1165/2021</b>
	Náležitosti a přesnosti odpovídá právním předpisům.	
Vyhotovitel: <b>Geprojekt s. r. o.</b> Jeremenkova 18 787 01 Šumperk	<b>Katastrální úřad souhlasí s očíslováním parcel.</b>	
Číslo plánu: <b>1031-191/2019</b>	Elektronicky podepsal(a) Ing. Veronika Vrbová Datum: 2021.10.05 10:33:27 ČEST Číslo řízení PGP 1690/2021-809 Místo: KÚ Olomouc	
Okres: <b>Šumperk</b>		
Obec: <b>Šumperk</b>		
Kat. území: <b>Dolní Temenice</b>		
Mapový list: <b>Šumperk 5-8/24</b>		
Dosavadním vlastníkům pozemků byla poskytnuta možnost seznámit se v terénu s průběhem navrhovaných nových hranic, které byly označeny předepsaným způsobem: <b>viz seznam souřadnic</b>		
		

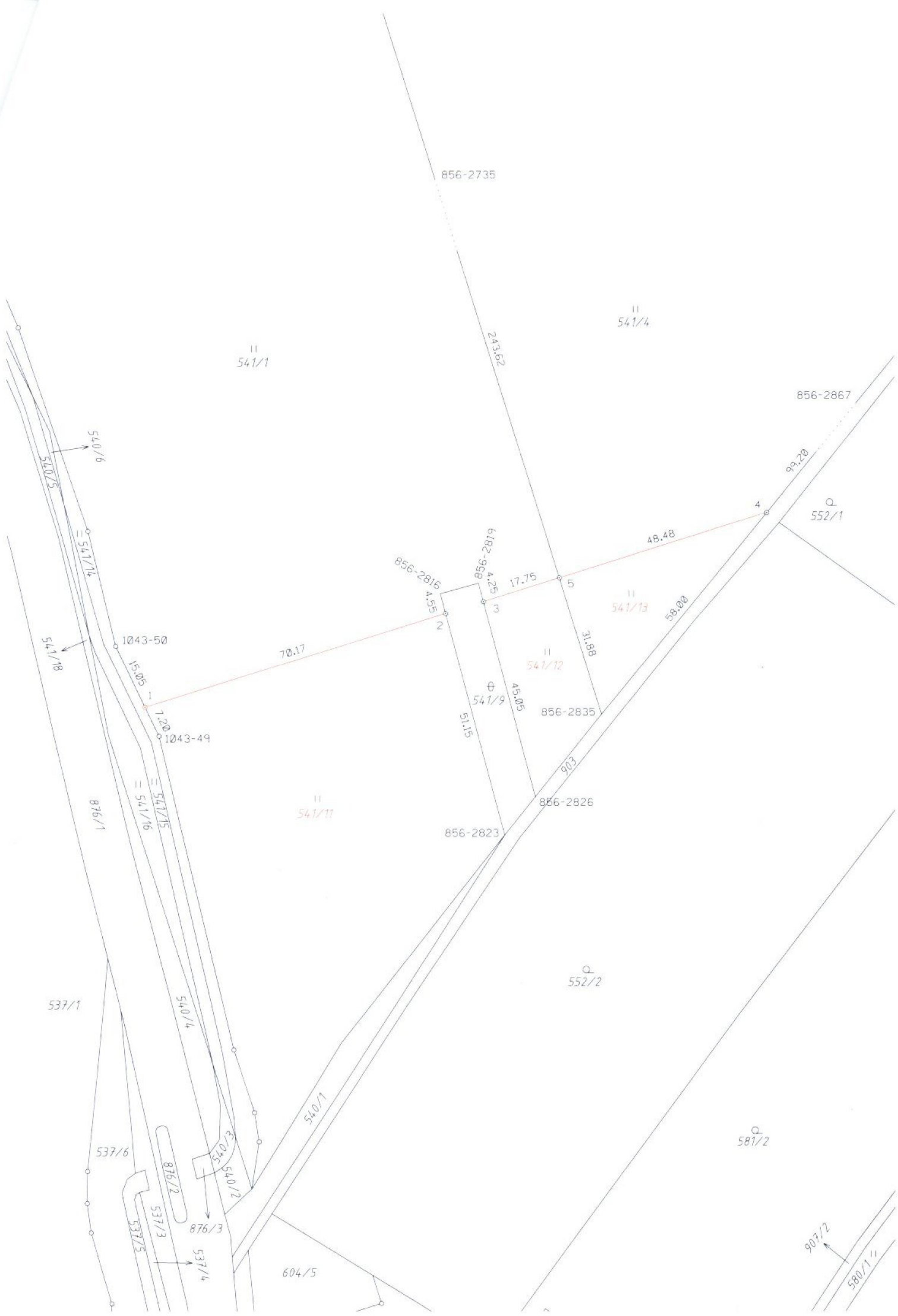

## SEZNAM SOUŘADNIC (S-JTSK)

Číslo bodu	Souřadnice pro zápis do KN			kód kvality	Poznámka
	Y	X			
k.ú. Dolní Temenice (764442)					
856-2735	562915.91	1076481.95	8	dř.kolík	
856-2816	562870.01	1076717.97	8	dř.kolík	
856-2819	562861.48	1076715.68	8	dř.kolík	
856-2823	562855.61	1076771.73	8	dř.kolík	
856-2826	562848.74	1076763.22	8	dř.kolík	
856-2835	562833.94	1076744.86	8	dř.kolík	
856-2867	562734.16	1076623.43	8	dř.kolík	
1	562935.75	1076743.25	3	plastový hraniční znak	
2	562868.83	1076722.39	8	plastový hraniční znak	
3	562860.39	1076719.75	8	plastový hraniční znak	
4	562797.10	1076700.02	8	plastový hraniční znak	
5	562843.42	1076714.46	8	plastový hraniční znak	
1043-49	562932.63	1076749.73	3	pův.plastový hraniční znak	
1043-50	562942.30	1076729.66	3	pův.plastový hraniční znak	