

VÝKAZ DOSAVADNÍHO A NOVÉHO STAVU ÚDAJŮ KATASTRU NEMOVITOSTÍ														
Dosavadní stav				Nový stav										
Označení pozemku parc. číslem	Výměra parcely		Druh pozemku Způsob využití	Označení pozemku parc. číslem	Výměra parcely		Druh pozemku Způsob využití	Typ stavby Způsob využití	Způsob určení výměr	Porovnání se stavem evidence právních vztahů				
	ha	m ²			ha	m ²				Díl přechází z pozemku označeného v katastru nemovitostí	Dřívejší poz.evidenci	Číslo listu vlastn.	Výměra dílu	
											ha	m ²		
163/2	2	63	ostat.pl. ostat.komunikace	163/2	1	44	ostat.pl. ostat.komunikace		0	163/2		10001	1	44
				163/5		41	ostat.pl. jiná plocha		0	163/2		10001		41
				163/6		78	ostat.pl. jiná plocha		0	163/2		10001		78
	2	63			2	63								

Seznam souřadnic (S-JTSK)

Číslo bodu	Souřadnice pro zápis do KN			Kód kvality	Poznámka
	Y	X			
8-309	568855,65	1169536,63		3	kolík
8-311	568846,56	1169536,96		3	roh budovy
8-313	568842,56	1169531,26		3	kolík
300-1722	568842,75	1169536,49		8	plastový mezník
300-1730	568840,22	1169527,84		8	kolík
1	568849,60	1169539,91		3	plastový mezník
2	568846,40	1169537,62		3	plastový mezník
3	568842,56	1169535,85		8	plastový mezník
4	568845,02	1169534,77		3	sloupek plotu

GEOMETRICKÝ PLÁN pro rozdělení pozemku	Geometrický plán ověřil úředně oprávněný zeměměřičský inženýr:	Stejnopis ověřil úředně oprávněný zeměměřičský inženýr:
	Jméno, příjmení: Ing. Tomáš Sýkora	Jméno, příjmení: Ing. Tomáš Sýkora
	Číslo položky seznamu úředně oprávněných zeměměřičských inženýrů: 2346/07	Číslo položky seznamu úředně oprávněných zeměměřičských inženýrů: 2346/07
	Dne: 5. leden 2022 Číslo: 15/2022	Dne: 12.1.2022 Číslo: 31/2022
	Náležitosti a přesnosti odpovídá právním předpisům	Tento stejnopis odpovídá geometrickému plánu v elektronické podobě uloženému v dokumentaci katastrálního úřadu.
Vyhotovil: Ing. Tomáš Sýkora - geodetické práce 683 04 Dřnovice 278 IČO: 745 99 992, mob: 732 303 580	Katastrální úřad souhlasí s číslováním parcel.	Ověření stejnopisu geometrického plánu v listinné podobě.
Číslo plánu: 969-217/2021	KÚ pro Jihomoravský kraj KP Vyškov Ing. Lenka Hybášková PGP-37/2022-712 2022.01.12 09:57:47 CET	
Okres: Vyškov		
Obec: Bučovice		
Kat. území: Vícemilice		
Mapový list: Bučovice 7-4/34		
Dosavadním vlastníkům pozemků byla poskytnuta možnost seznámit se v terénu s průběhem navrhovaných nových hranic, které byly označeny předepsaným způsobem: viz. seznam souřadnic		

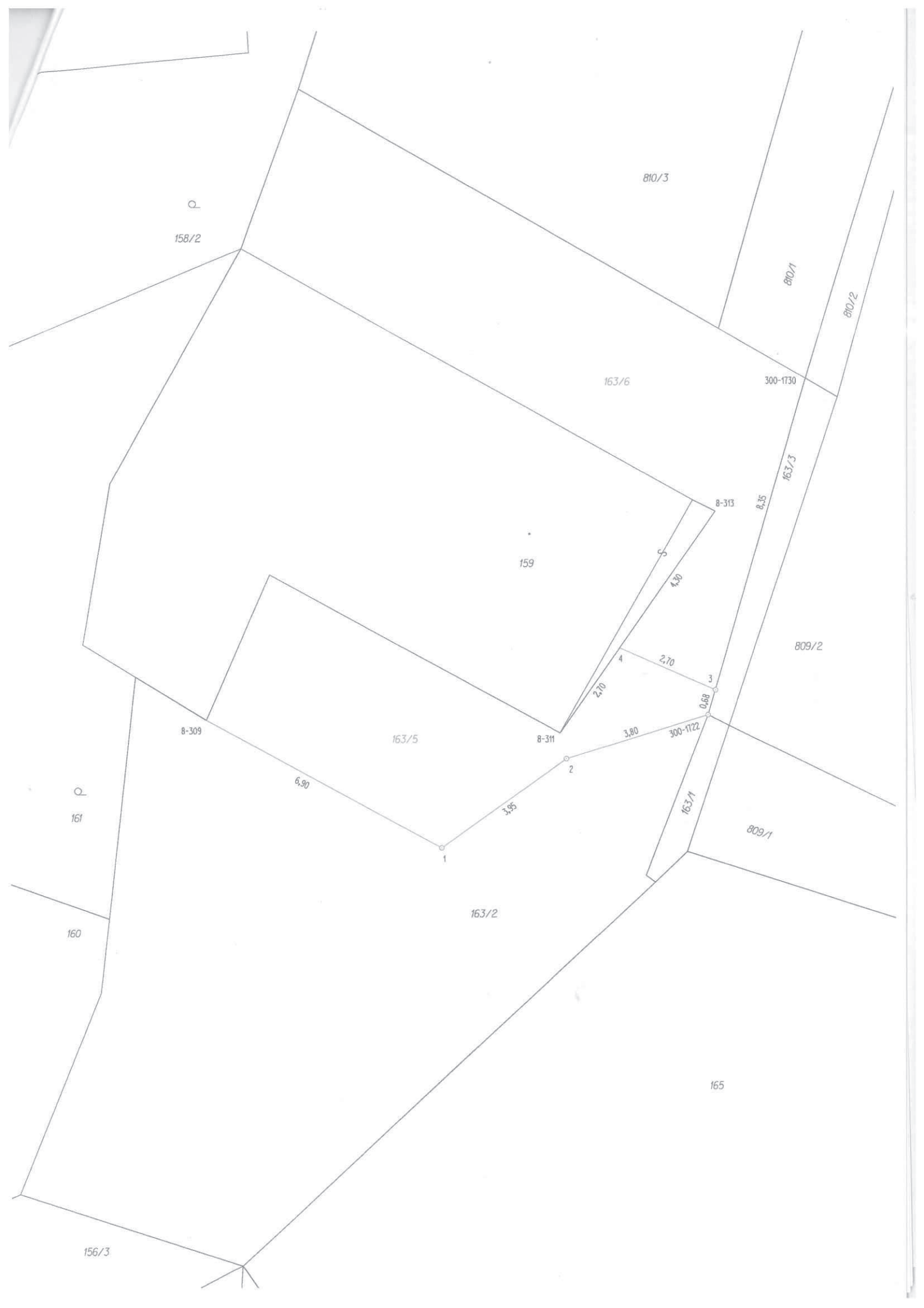

158/2

810/3

810/1

810/2

163/6

300-1173

159

163/3

8-313

8.35

809/2

8-309

163/5

8-311

4

2.70

3

2.70

0.68

3.80

300-1172

161

6.90

3.35

1

2

163/1

809/1

160

163/2

165

156/3