



SMLOUVA

Firma: Active Klínovec s.r.o. IČO 27307123, DIČ: CZ27307123
se sídlem: Vinařického 131/6, Praha 2, 120 00
bankovní spojení: 
jednatel: Pavel Elster

dále jen „poskytovatel“

a

Zákazník: 6. základní škola Cheb, Obětí nacismu 16, příspěvková organizace
se sídlem: Obětí nacismu 1127/16, 350 02 Cheb
zastoupena: Mgr. Štěpánkou Dostálovou, ředitelkou školy
IČO: 70987441
Číslo účtu: 
dále jen „zákazník“

uzavírají tuto smlouvu:

I.

Poskytovatel se zavazuje, že zákazníkovi poskytne pobyt a služby vymezené v článku II. této smlouvy.

Zákazník se zavazuje, že zaplatí smluvenou cenu uvedenou v článku IV. této smlouvy.

II. Vymezení předmětu smlouvy:

Předmětem smlouvy je pobytový balíček v termínu 7.3.-11.3.2022 uvedený v nabídce služeb poskytovatele.

Vymezení pobytu obsahuje:

- stravování, jeho způsob a rozsah
- ubytování, jeho polohu, stupeň vybavenosti a charakteristiku
- půjčovné, jeho podmínky
- podmínky přidělení instruktora

III. Spoluúčastníci pobytu, zastoupení

Zákazník objednal pobyt a zavazuje se splnit veškerá ustanovení této smlouvy za spoluúčastníky pobytu, které ve všech smluvních záležitostech plně zastupuje:

Mgr. Štěpánka Dostálová, ředitelka školy

IV. Cena pobytu

Cena pobytu za jednotlivé účastníky pobytu:

- Pedagogický dozor: na každých 10 dětí ubytování, strava, vybavení pro 1 pedagoga zdarma (celkem 2x)
- Pedagogický dozor: na každých 15 dětí skipas zdarma, tj. [redacted] (celkem 1x)
- Spoluúčastník, dále „žák“: [redacted] (celkem 24x)*
- Celková cena pobytu tedy činí Kč [redacted]
- * navýšení počtu účastníků je možné; úhrada kurzovního se promítne v doplňkové fakturě

Cena zahrnuje:

- 4 noci ubytování v penzionu HRANIČÁŘ (Háj pod Klínovcem)
- stravování ve formě plné penze: 4 x snídaní, 4 x oběd, 4 x večeři
- pitný režim
- půjčovní lyžařského nebo snowboardového vybavení 4 dny
- skipas pro celý Skiareál Klínovec/Boží Dar/Neklid na 4 dny
- práci 2 lyžařských instruktorů, jejichž výukové hodiny jsou 2h dopoledne a 2h odpoledne, přičemž 1 výuková hodina = 50 minut, výuka probíhá v těchto časech (není-li předem domluveno jinak): 10-11:40 + 14:20-16:00

V. Úhrada pobytu

Zákazník se zavazuje zaplatit cenu pobytu takto:

- úhrada pobytu bude provedena bezhotovostně
- záloha za žáky ve výši 50 % celkové ceny pobytu tj. (Kč [redacted]) bude uhrazena na účet firmy Active Klínovec s.r.o. nejpozději do 7.2.2022 na základě zaslané zálohové faktury škole
- platba za pedagogický dozor proběhne samostatnou fakturou před zahájením kurzu
- zbývající část ceny pobytu uhradí zákazník na účet firmy Active Klínovec s.r.o. nejpozději do 14 dnů po doručení vyúčtovací faktury škole
- případné sankce a penále při prodlení s úhradou se nesjednávají

VI. Půjčovní

Za sportovní vybavení zapůjčené v rámci balíčku zodpovídá zástupce lyžařského výcviku. Ten při příjezdu předloží doklad, který bude okopírován a uchován do doby řádného vrácení vypůjčeného vybavení. Bude vybrána vratná kauce [redacted] na eventuelní poškození movitého majetku (hotelové vybavení, skipas, sportovní vybavení), která se vrátí při řádném vrácení čipových skipasů, sportovního vybavení a po kontrole ubytování. Poplatek za poničení sportovního vybavení je dle platného ceníku poškození v příloze této smlouvy. Poplatek za poničení vybavení ubytovacího zařízení je dle platného ceníku, který je k dispozici k nahlédnutí u ubytovatele.

VII. Reklamáce

Poskytovatel je povinný poskytnout zákazníkovi služby, které jsou součástí pobytu, řádně a včas, v souladu s touto smlouvou a obecně závaznými právními předpisy. Jestliže se v průběhu pobytu vyskytnou vady poskytovaných služeb, je zákazník povinen tyto vady reklamovat neodkladně na místě a má právo požadovat jejich odstranění. Firma Active Klínovec s.r.o. je povinna reklamované vady podle svých možností na místě řešit.

VIII. Odstoupení od smlouvy

Zákazník i poskytovatel mohou před zahájením pobytu od cestovní smlouvy odstoupit, poskytovatel jen z důvodu porušení povinností zákazníkem.

Pokud zákazník odstoupí od smlouvy, aniž by důvodem bylo porušení povinností poskytovatele stanovené touto smlouvou nebo občanským zákoníkem nebo pokud odstoupí od smlouvy poskytovatel před zahájením pobytu z důvodu porušení povinností zákazníkem, je zákazník povinen zaplatit poskytovateli odstupné takto:

- zrušení pobytu nad 60 dnů před nástupem - 10% ze zaplacené zálohy,
- 59 - 30 dnů storno 25% ze zaplacené zálohy,
- 29 - 14 dnů storno 50% ze zaplacené zálohy,
- v době kratší než 14 dnů činí storno 100% ze zaplacené zálohy.
- v případě nutnosti storna kurzu kvůli Covid-19 (ať ze strany ubytovatele, školy či vlády) se vrací uhrazená záloha v plné výši. V ostatních případech se počítají storno poplatky dle uvedeného vyčíslení výše.

IX. Povinnosti smluvních stran

Poskytovatel se zavazuje zabezpečit pobyt podle platných předpisů pro pobyt žáků, školní stravování, popřípadě stravování zaměstnanců v souladu s vyhláškou c. 106/2001Sb., o hygienických požadavcích nazotavovací akce pro děti. Dále splňuje nároky bezpečnosti práce a protipožární ochrany. Dodavatel dále prohlašuje, že používaná voda je z vodovodu pro veřejnou potřebu.

O nutném odvozu účastníka pobytu k lékaři rozhoduje Horská služba, kterou přivolává pedagogický dozor či instruktor JPK po dohodě s pedagogickým dozorem. Horská služba dle svého uvážení poté přivolá Záchranou službu nemocnice Ostrov nebo Kadaň.

X. Závěrem

Tato smlouva se podepisuje ve dvou vyhotoveních, z nichž každá smluvní strana obdrží jedno.

Smlouva nabývá platnosti a účinnosti ke dni, kdy byla současně podepsána oběma smluvními stranami.

Smluvní strany prohlašují, že si tuto smlouvu před podpisem přečetly, že je v souladu s jejich vůlí a s obsahem této smlouvy souhlasí.

V Loučné pod Klínovcem dne 24.1.2022

razítko a podpis.....

V *Chelva* dne *26. 1. 2022*

razítko a podpis..

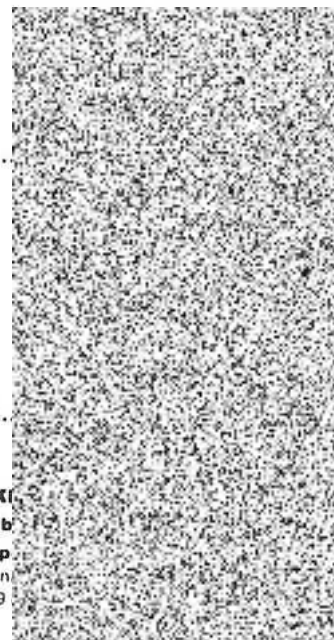

6. ZAKL
Ob
přísp
Obeti n
IC 709



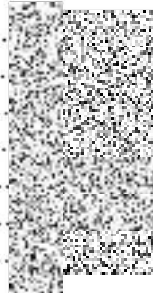

Příloha: Ceník ztráty a poškození sportovního vybavení:

Ceník ztráty

V případě ztracení nebo úplného zničení u nás zapůjčené výbroje požadujeme náhradou tyto částky:

Lyžařské boty	
Lyžařské hole	
Lyže	
Běžkařské boty.....	
Běžky	
Snowboard	
Snowboardové boty	
Čipová permanentka	

Ceník poškození

Poškození patek lyží	
Vytržená hrana	
Poškození skluznice na vysazení	
Ulomená přezka u bot	
Utržený pásek na snowboardovém vázání	
Utržená přezka u snowboardového vázání	
Ztracený pásek s ráčnou	
Čipová permanentka	