

Kupní smlouva uzavřená v souladu s § 2079 a násl. zákona č. 89/2012 Sb., občanského zákoníku, v platném znění (dále jen "občanský zákoník")

KUPNÍ SMLOUVA č.: 62-2-8031/2022

### I. SMLUVNÍ STRANY

KUPUJÍCÍ	PRODÁVAJÍCÍ
<p>Česká republika Hasičský záchranný sbor Jihomoravského kraje Zubatého 685/1, 614 00 Brno</p> <p>Zastoupená: plk. Ing. Jiří Pelikán ředitel Hasičského záchranného sboru Jihomoravského kraje</p> <p>Bankovní spojení: ČNB, pobočka Brno Číslo účtu: 10039881/0710 IČO: 70884099 DIC: CZ70884099, není plátce DPH DS: ybiaiuv</p>	<p>Obchodní firma: <b>GARTEKO s.r.o.</b> Sídlo: Merhautova 2041/209 614 00 Brno</p> <p>Statutární orgán:  Kontaktní osoba: </p> <p>Společnost je zapsána v OR u Krajského soudu v Brně, oddíl C, vložka 75241.</p> <p>Bankovní spojení:  Číslo účtu:  IČO: 29361478 DIČ: CZ29361478 DS: 7542q9</p>

### II. PŘEDMĚT SMLOUVY

Název zboží	Měrná jedn.	Množství	Cena za m.j.	Cena celkem
Motorová pila Sthil MS462 C-MR	ks	4	28 343,00 Kč	113 372,00 Kč
Motorová pila Sthil MS 362 C-M	ks	4	18 562,00 Kč	74 248,00 Kč
Rozbrušovací pila Sthil TS 410	ks	4	28 007,00 Kč	112 028,00 Kč
<b>Celkem</b>				<b>299 648,00 Kč</b>
DPH 21%				62 926,08 Kč

Dodací lhůta: do 30.6.2022      Cena včetně DPH: 362 574,08 Kč  
 Záruční doba: 24 měsíců od data převzetí předmětu smlouvy kupujícím, veškeré vady je prodávající povinen ve lhůtě do 30 dnů od nahlášení vlastním nákladem odstranit, nedohodnou-li se smluvní strany v reklamačním protokolu jinak.

**Cena dohodnuta jako konečná a nepřekročitelná celkem: 362 574,08 Kč**

Místo plnění: HZS JmK, Zubatého 1, 614 00 Brno

Předmět smlouvy je za kupujícího oprávněn převzít: 

### III. ZBOŽÍ, PŘEDÁNÍ ZBOŽÍ, VADY ZBOŽÍ

- Prodávající se zavazuje informovat kupujícího o termínu dodání zboží nejméně tři pracovní dny předem. Před touto dobou může prodávající dodat zboží jen po předchozím souhlasu kupujícího.
- Splněním dodávky se rozumí odevzdání a uvedení zboží do provozu v místě plnění, převzetí zboží oprávněnými osobami kupujícího a dodání všech dokladů nutných k jeho provozování podle právních předpisů a technických norem ČR.
- Prodávající předá kupujícímu tyto doklady vztahující se ke zboží dle čl. II. této smlouvy:
  - návod k použití, obsluze a údržbě s ohledem na bezpečnost práce a ekologii
  - kontaktní údaje servisních míst,

#### IV. PLATEBNÍ PODMÍNKY

Fakturu zašle prodávající v 1 vyhotovení a s potvrzeným dokladem o převzetí předmětu smlouvy na adresu kupujícího. Splatnost faktury je 21 dní od doručení do sídla kupujícího. Faktura musí obsahovat veškeré daňové náležitosti.

#### V. SMLUVNÍ POKUTA, ÚROKY Z PRODLENÍ

1. Pro případ nedodržení termínu splnění předmětu plnění ze strany prodávajícího nebo v případě prodlení prodávajícího s odstraněním vad zboží dle čl. II. se sjednává smluvní pokuta ve výši 0,05% z ceny vč. DPH předmětu plnění za každý, byť i započatý den prodlení, a to až do dodání předmětu plnění; zaplacením smluvní pokuty není dotčen nárok kupujícího na náhradu škody.
2. Při nedodržení termínu splatnosti řádně vystaveného daňového dokladu kupujícím je prodávající oprávněn účtovat úrok z prodlení za splnění podmínky podle § 1968 občanského zákoníku ve výši podle § 1970 občanského zákoníku.
3. Ujednáním o smluvní pokutě a úroku z prodlení není dotčeno právo smluvních stran domáhat se náhrady škody v plném rozsahu. Případná vzniklá škoda je vymahatelná v plné výši samostatně vedle smluvní pokuty, v souladu s ustanovením § 1971 občanského zákoníku.

#### VI. ZÁVĚREČNÁ USTANOVENÍ

1. Smluvní strany tím potvrzují, že přistupují na všechny podmínky smlouvy a jejich vzájemné vztahy se budou řídit občanským zákoníkem. Účastníci jsou povinni dbát, aby při úpravě smluvních vztahů bylo odstraněno vše, co by mohlo vést ke vzniku rozporů.
2. Tato smlouva nabývá platnosti dnem jejího uzavření a účinnosti dnem jejího uveřejnění dle zákona č. 340/2015 Sb., o zvláštních podmínkách účinnosti některých smluv, uveřejňování těchto smluv a o registru smluv (zákon o registru smluv), ve znění pozdějších předpisů avšak s výjimkou ujednání dle tohoto odstavce, který nabývá účinnosti dnem uzavření této smlouvy.
3. V souladu se zákonem č. 340/2015 Sb., o registru smluv, se strany dohodly, že kupující zašle tuto smlouvu správci registru smluv k uveřejnění ve lhůtě, stanovené tímto zákonem. Osobní údaje stran před odesláním budou anonymizovány v souladu se zákonem č. 110/2019 Sb., o zpracování osobních údajů a podle Nařízení Evropského parlamentu a Rady (EU) 2016/679 ze dne 27. dubna 2016 o ochraně fyzických osob v souvislosti se zpracováním osobních údajů a o volném pohybu těchto údajů a o zrušení směrnice 95/46/ES (obecné nařízení o ochraně osobních údajů).
4. Tato smlouva je vyhotovena ve třech (3) stejnopisech, z nichž dva (2) obdrží kupující a jeden (1) prodávající. Kupující po podpisu této smlouvy vyznačí na všechy stejnopisy evidenční číslo této smlouvy.

Přílohy: 1. Cenová nabídka č. NV2200012 ze dne 1.2.2022

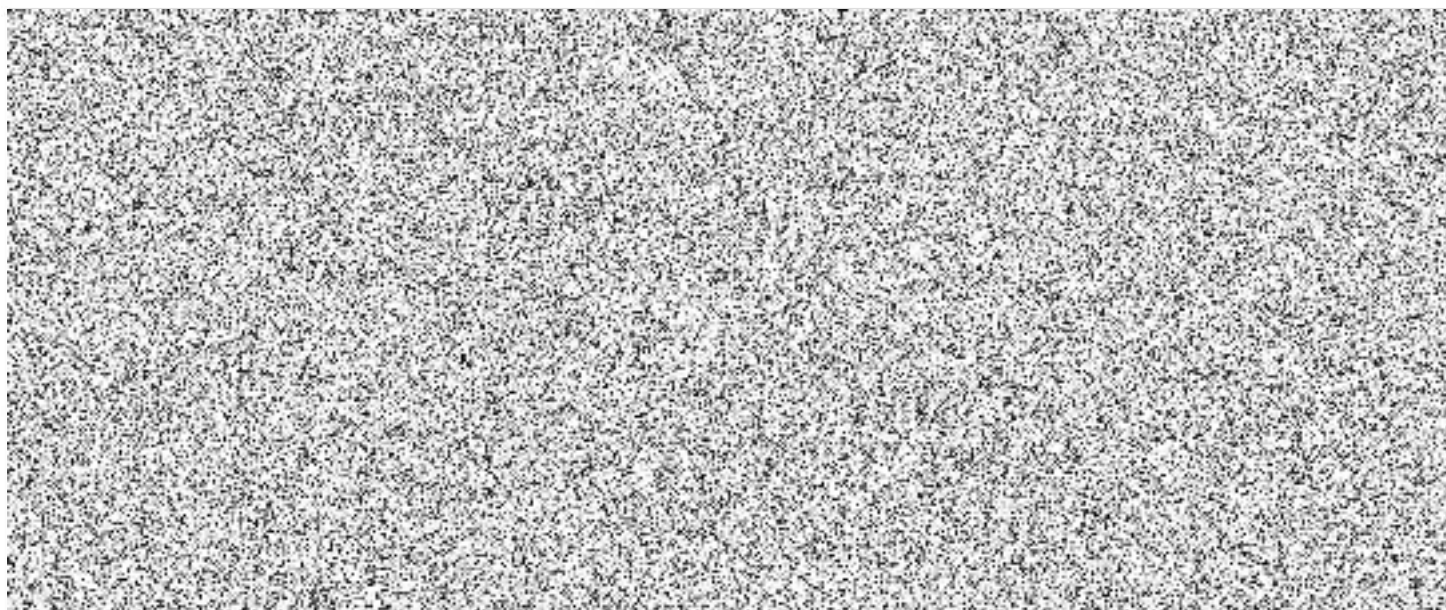

# Nabídka vydaná

NV2200012

## Dodavatel

**GARTEKO s.r.o.**

Merhautova 2041/209

61400 Brno

IČ: 29361478

DIČ: CZ29361478

Tel.: 549 246 442

Fax:

e-mail: info@garteko.cz

www: www.garteko.cz

Sp. zn.: Společnost je zapsána v OR u Krajského soudu v Brně, oddíl C, vložka 75241.

## Odběratel

**Hasičský záchranný sbor  
Jihomoravského kraje**

Zubatého 685/1

61400 Brno

Česká republika

IČ: 70884099

DIČ: CZ70884099

**Datum vystavení** 01.02.2022

**Datum platnosti od** 01.02.2022

**Datum platnosti do** 15.02.2022

**Datum vyřízení**

Označení dodávky	Katalog	Počet MJ MJ	Cena za MJ	Sazba	DPH	Celkem s DPH
Pila STIHL MS 462 C-M R záchrannářská	11422000025	4,0000 ks	28 343,0000	21%	23 808,12	137 180,12 Kč
Pila STIHL MS 362 C-M 30030005213, 36210000060, 00007929175	11402000495	4,0000 ks	18 562,0000	21%	15 592,08	89 840,08 Kč
Rozbrušovací pila STIHL TS 410	42380112800	4,0000 ks	28 007,0000	21%	23 525,88	135 553,88 Kč

**Sleva v %** 0,00

**Cena celkem s DPH** **362 574,08 Kč**

Sazba DPH	Základ	Výše DPH	Celkem
základní 21 %	299 648,00	62 926,08	362 574,08
<b>CELKEM</b>	<b>299 648,00</b>	<b>62 926,08</b>	<b>362 574,08</b>

Rozpis DPH uveden v měně CZK

