

Níže uvedeného dne, měsíce a roku uzavřeli

**VODÁRNA PLZEŇ a.s.**

se sídlem: Malostranská 143/2, 32600 Plzeň  
IČO: 25205625  
DIČ: CZ25205625  
zapsaná: obchodní rejstřík vedeném u KS v Plzni, oddílu B, vložka č. 574  
zastoupena: [redacted] generálním ředitelem na základě  
plné moci ze dne 2. 3. 2020

bankovní spojení: [redacted]  
číslo účtu: [redacted]

zástupce pověřený jednáním ve věcech

- a) smluvních [redacted] generální ředitel
- b) technických [redacted] mistr dopravy

na straně jedné dále jen „prodávající“

a

**Autocentrum Milocar s.r.o.**

se sídlem: Budějovická 866/60, 140 00, Praha 4  
IČO: 27100545  
na straně druhé dále jen „kupující“

tuto

**kupní smlouvu**

podle § 2085 a násl. zákona č. 89/2012 Sb., občanského zákoníku:

**I.**

**Předmět Smlouvy**

1. Předmětem této smlouvy je prodej a převod vlastnického práva ke zbytku (vraku) havarovaného vozidla – nákladního automobilu:

Tovární značka: Volkswagen Transporter;  
Registrační značka vozidla: 8P0 0564;  
VIN (identifikační číslo vozidla): WV1ZZZ7HZLH012824;  
Barva: bílá;  
Číslo Technického průkazu: UK 373601;  
Datum první registrace: 5. 2. 2020;  
Stav počítadla ujetých kilometrů: 78930  
-(dále jen „vrak“)

ve prospěch kupujícího na základě aukce vedené pod ID č.: g378398 společností TotalCar s.r.o. za podmínek stanovených touto smlouvou.

2. Prodávající podpisem této smlouvy prohlašuje a kupujícímu zaručuje, že vrak nemá žádné právní vady, které by bránily nebo omezovaly kupujícího ve volné dispozici s vrakem.
3. Prodávající dále zejména výslovně prohlašuje a zaručuje kupujícímu, že vrak nebyl odcizen, nevážnou na něm jakákoli práva třetích osob, zejména zástavní práva, užívací

práva, ani jiná věcná práva, ani jiné právní závazky, a že z tohoto důvodu odpovídá kupujícímu za škodu, která by vzešla z nepravdivosti tohoto ujištění o neexistenci právních vad vraku. Prodávající dále prohlašuje, že vrak není předmětem jakékoliv pohledávky vůči prodávajícímu, zejména pak, že není ve vlastnictví leasingové společnosti.

4. Kupující za podmínek stanovených touto smlouvou vrak specifikovaný v tomto článku do svého výlučného vlastnictví od prodávajícího kupuje.

## II.

### Kupní cena a způsob její úhrady

1. Smluvní strany sjednávají kupní cenu za vrak specifikovaný v čl. I. této smlouvy s odkazem na likvidační protokol Generali České Pojišťovny a.s. č. j. [REDAKCE] ze dne 19. 1. 2022 dohodou ve výši 352.158,- Kč bez DPH (slovy: tři sta padesát dva tisíce jedno sto padesát osm korun českých), tj. 426.111,- Kč včetně DPH (dále jen „kupní cena“).
2. Smluvní strany sjednávají, že kupní cena bude uhrazena v plné výši kupujícím ve prospěch prodávajícího před podpisem, nejpozději při podpisu této smlouvy na základě faktury – daňového dokladu vystaveného prodávajícím.
3. Kupní cena se má za zaplacenou okamžikem připsání celé částky ve prospěch bankovního účtu prodávajícího uvedeného ve faktuře vystavené prodávajícím.

## III.

### Předání a převzetí vraku

1. Smluvní strany sjednávají, že podmínkou předání a převzetí vraku je uzavření (podpis) této smlouvy a zaplacení kupní ceny podle čl. II. této smlouvy.
2. Předání vraku prodávajícím a převzetí vraku kupujícím se uskuteční nejpozději do deseti (10) pracovních dnů ode dne, kdy byla uhrazena kupní cena v celé výši ve prospěch prodávajícího.
3. Prodávající není povinen vydat kupujícímu vrak, dokud nebude zaplacena celá kupní cena, a pokud kupující nepodepíše doklad o převzetí vraku.
4. Prodávající zaručuje kupujícímu, že vrak bude při předání kupujícímu ve stejném stavu jako při fyzické prohlídce vraku kupujícím, v opačném případě je kupující oprávněn od této smlouvy odstoupit.
5. Místem předání a převzetí vraku je místo jeho odstavení vraku po nehodě - areál ÚV Vodárny Plzeň a. s., na adrese Malostranská 143/2, 326 00, Plzeň. Uvedené místo předání a převzetí vraku je zároveň místem provedení prohlídky technikem pojišťovny Generali ČP, která byla podkladem pro aukci ke stanovení výše zbytků vraku a následnému prodeji výherci aukce - kupujícímu.
6. O předání a převzetí vraku bude vyhotoven písemný protokol ve dvojím vyhotovení. Každá ze smluvních stran obdrží po jednom vyhotovení písemného protokolu. Obsahem písemného protokolu bude zejména technický stav vraku a příslušenství k vraku předávané kupujícímu.
7. Předání vraku proběhne tak, že vrak bude naložen kupujícím k přepravě zajištěné na náklady a nebezpečí kupujícího. Ihned poté bude vrak kupujícím odvezen k provedení evidenční kontroly pro účely přeregistrace na kupujícího do Plzeňské STK, s.r.o. se sídlem v Plzni, Koterovská 156a, 326 00 Plzeň.
8. Nejpozději po provedení této evidenční kontroly předá kupující prodávajícímu tyto doklady:
  - a. plnou moc pro prodávajícího k zastupování kupujícího při přeregistraci na kupujícího
  - b. kopii živnostenského listu kupujícího

- c. pojištění – povinné ručení sjednané kupujícím k vraku
  - d. protokol o provedení evidenční kontroly
- za účelem provedení změny v osobě vlastníka vraku v registru vozidel vedeném Magistrátem města Plzně (dále jen „přeregistrace na kupujícího“).

#### IV.

##### **Přeregistrace a předání dokladů k vraku**

1. Prodávající není povinen vydat kupujícímu žádné doklady k vraku, pokud nebude provedena evidenční kontrola pro účely přeregistrace na kupujícího a pokud kupující nepředá prodávajícímu všechny doklady uvedené v čl. III. odst. 7 této smlouvy.
2. Smluvní strany se dohodly, že přeregistraci na kupujícího zajistí a provede na své náklady prodávající, do 5 pracovních dnů od převzetí dokladů uvedených v čl. III. odst. 7 této smlouvy od kupujícího.
3. Po ukončení správního řízení u Magistrátu města Plzně, jehož výsledkem bude provedení přeregistrace na kupujícího, a po vrácení dokumentů předložených prodávajícím k provedení přeregistrace na kupujícího, odešle prodávající tyto dokumenty, zejména:
  - a. Osvědčení o registraci vozidla. Část II. (TP),
  - b. Osvědčení o registraci vozidla. Část I. (ORV)
  - c. pojištění – povinné ručení sjednané kupujícím k vraku (zelená karta)
  - d. potvrzený originál kupní smlouvy

doporučeně na fakturační adresu kupujícího (Autocentrum Milocar s.r.o., Budějovická 866/60, 140 00, Praha 4) spolu s písemným protokolem o předání a převzetí dokladů k vraku.

4. Potvrzený písemný protokol o předání a převzetí dokladů k vraku je kupující povinen odeslat doporučeně zpět prodávajícímu na adresu jeho sídla společnosti nejdéle do pěti (5) pracovních dnů po jeho doručení kupujícímu k potvrzení.

#### V.

##### **Odpovědnost za vady, záruční lhůta**

1. Kupující potvrzuje, že se před podpisem této smlouvy řádně seznámil s technickým stavem vraku, dále se seznámil s velkým technickým průkazem.
2. Kupující bere na vědomí, že prodávající neposkytuje s ohledem na faktický stav vraku – jedná se o vrak po havárii, žádnou záruku.
3. Kupující kupuje a přebírá od prodávajícího vrak tak, jak stojí a leží.

#### VI.

##### **Přechod vlastnického práva a nebezpečí škody**

1. Vlastnické právo k vraku přechází na kupujícího okamžikem převzetí vraku od prodávajícího, ne však dříve, než je sjednaná kupní cena uhrazena kupujícím ve prospěch prodávajícího v plné výši a než bude provedena evidenční kontrola pro účely přeregistrace na kupujícího.
2. Přechod nebezpečí na vraku přechází na kupujícího okamžikem převzetí vraku kupujícím od prodávajícího po podpisu předávacího protokolu dle této smlouvy.

## VII.

1. Každá ze smluvních stran má právo od této smlouvy písemně odstoupit, jestliže druhá strana nesplní povinnost, kterou podle této smlouvy či zákona má, ani v přiměřené dodatečné lhůtě stanovené ve výzvě ke splnění.
2. Dojde-li ke zrušení nebo zániku této smlouvy z důvodů na straně kupujícího, je kupující povinen zaplatit prodávajícímu smluvní pokutu ve výši 20 000Kč, a to do jednoho týdne ode dne, kdy jej prodávající k zaplacení smluvní pokuty vyzve. Povinnost zaplatit smluvní pokutu je dána bez ohledu na zavinění kupujícího.
3. Zaplacením smluvní pokuty není dotčeno právo prodávajícího na náhradu škody.

## VIII.

### Závěrečná ustanovení

1. Tato smlouva je platná dnem jejího podpisu oběma smluvními stranami.
2. Smluvní strany berou na vědomí, že tato smlouva bude uveřejněna v registru smluv dle zákona č. 340/2015 Sb. o zvláštních podmínkách účinnosti některých smluv, uveřejňování těchto smluv a o registru smluv (zákon o registru smluv) v zákonné lhůtě. Uveřejnění v registru zajišťuje VODÁRNA PLZEŇ a.s. Smluvní strany prohlašují, že tato smlouva neobsahuje obchodní tajemství, v případě jiné údaje, které se podle zákona nezveřejňují, a bude v registru smluv v plném znění.
3. Tato smlouva nabývá účinnost dnem jejího uveřejnění v registru smluv nebo k datu zaplacení kupní ceny, podle toho, která událost nastane později.
4. Práva a povinnosti smluvních stran neupravená touto smlouvou se řídí příslušnými ustanoveními zák. č. 89/2012 Sb., občanského zákoníku v platném znění.
5. Tato Smlouva může být měněna nebo doplňována pouze písemnými číslovanými dodatky k této smlouvě.
6. Tato smlouva je vyhotovena ve dvou stejnopisech s platností originálu. Každá ze smluvních stran obdrží po jednom vyhotovení.
7. Smluvní strany prohlašují, že byla smlouva uzavřena na základě jejich pravé, svobodné a vážné vůle, prosté omylu, že ji neuzavřely v tísní či za nápadně nevýhodných podmínek, že si smlouvu před jejím podpisem přečetly, že byly s obsahem smlouvy seznámeny, souhlasí s ním a prohlašují, že nikdo nevyužil cizí tísně, nezkušenosti, rozumové slabosti, rozrušení nebo lehkomylnosti a na důkaz toho připojují své podpisy.

Přílohy:

Příloha č. 1: Technický stav vraku vozidla - Aukce vraků ID\_g378398 (TotalCar)

V Plzni dne 18. února 2022

V Plzni dne 18. 2. 2022

VODÁRNA PLZEŇ a.s.  
prodávající

kupující

**Základní informace:**

<b>Typ vozidla:</b>	Osobní	<b>VIN:</b>	WV1ZZZ7HZLH012824
<b>Značka:</b>	Volkswagen	<b>Model:</b>	T6.1 TRANSPORTER SKŘÍŇ KASTEN HOCHDACH LANG 4MOTION
<b>Rok výroby:</b>	Neuvedeno	<b>První registrace:</b>	2020-02
<b>Palivo:</b>	nafta	<b>Obsah:</b>	1968 ccm
<b>Výkon:</b>	110 kW	<b>Najetých km:</b>	78930 Km
<b>Emise:</b>		<b>Technická prohlídka do:</b>	2 / 2024
<b>Země:</b>	CZ	<b>Okres:</b>	Plzeň-město (Plzeňský kraj)
<b>Odpočet DPH:</b>	Ano 21%	<b>Konec aukce:</b>	2022-01-06 15:46:59

**Poznámka:**

Demontovatelné příslušenství na vozidlech není součástí Aukce (např.: příčníky, střešní boxy, držáky na kola, dětské autosedačky, přenosné navigace, mobilní telefony, vysílačky, majáky apod.). Popis vzniku poškození: vozidlo dostalo smyk a přešlo do protisměru a došlo ke střetu

**Výbava:**

<b>Počet převodů:</b>		<b>Počet airbagů:</b>		<b>Počet el. ovládání oken:</b>	
-----------------------	--	-----------------------	--	---------------------------------	--

**Poznámka:**

LONGLIFE-SERVICE; PARK-DISTANCE-CONTROL ZA.; AIRBAG SPOLUJEZDEC ODPOJIT.; AIRBAG STRANA ŘIDIČE/SPOLUJEZDCE; AKUMULÁTOR 70 AH; ALTERNÁTOR 180 A; CHLAD. PROSTŘEDEK R 134 A; DRUH POHONU: POHON VŠECH KOL; DVEŘE POSUV. PROSTOR PRO NÁKLAD/SPOLUCESTUJÍCÍHO VPRAVO; DVEŘE ZA. KŘÍDLOVÉ (PROVEDENÍ: ZVÝŠENÝ); DVEŘE ZA. KŘÍDLOVÉ (ÚHEL OTEVŘENÍ 250 STUPEŇ); ELEKTRON. STABILIZ. SYSTÉM (ESP) S ASISTENT BRZDOVÝ, ASR/ABS, EDS A ASISTENT TRAKCE ROZJEZDU DO KOPCE; FILTR PYLOVÝ; KAROSERIE/NÁSTAVBA VELKOPROSTOR. SKŘÍNĚ; KLIMATIZACE CLIMATIC (KABINA ŘIDIČE.); KRYTINA PODLAH. V KABINA ŘIDIČE: PRYŽ; MAXIMÁLNÍ CELKOVÁ HMOTNOST 3,00 T; MOTOR 2,0 LTR. - 110 KW TDI; MOTOR 2,0 LTR. - 110 KW TDI KAT (CXHA); MŘÍŽKA CHLADIČE S LIŠTY CHROM.; NEKUŘÁCKÁ-SADA; NÁDRŽ PALIV.: 80 LTR.; NÁŘADÍ; OBLOŽENÍ STROPU OBLOŽENÍ STROPU KOMFORT V KABINA ŘIDIČE.; OBLOŽENÍ V LOŽNÉM PROSTORU/PROSTORU PRO CEST.: TVRDÉ VLÁKNO POLOVYSOKÝ; OSVĚTLENÍ PROSTORU NÁKL./ PRO CESTUJÍCÍ LED; OTVÍRÁNÍ VNITŘ. DVEŘE ZA. VÝKLOP. / DVEŘE ZA. KŘÍDLOVÉ; PODVOZEK 16"; POMOCNÝ SYSTÉM ŘIDIČE: MULTIKOLIZNÍ BRZDA (MULTI COLLISION BRAKE); POMOCNÝ SYSTÉM ŘIDIČE: ASISTENT BRZDOVÝ (HBA); POMOCNÝ SYSTÉM ŘIDIČE: ASISTENT ROZJEZDU DO KOPCE; POMOCNÝ SYSTÉM ŘIDIČE: ASISTENT STABILITY PŘI BOČNÍM VĚTRU; POTAH SEDADLA / ČALOUNĚNÍ: LÁTKA; PROTIBLOK. BRZD. SYSTÉM (ABS); PROTISKLUZOVÁ REGULACE (ASR); PŘEVODOVKA 6-RYCHL.; REZERVNÍ KOLO S PLNOHODNOTNOU PNEUMATIKOU; ROZVOR 3400 MM; S NÍZKOU ÚROVNÍ ŠKODLIVIN PODLE NORMY VÝFUK. EMISÍ EURO 6D-TEMP; SEDADLA V ŘIDIČOVĚ KABINĚ: DVOJSEDADLO SPOLUJEZDCE S PŘIHRÁDKA ODKL. (UZAMYKATELNÝ) V SCHRÁNKA SEDADLA; SEDADLA V ŘIDIČOVĚ KABINĚ: OPĚRA BEDER. SEDADLO ŘIDIČE; SEDADLA V ŘIDIČOVĚ KABINĚ: OPĚRKY LOKETNÍ, SEDADLO ŘIDIČE; SEDADLA V ŘIDIČOVĚ KABINĚ: SEDADLO ŘIDIČE VÝŠKOVĚ NASTAV.; SERVOŘÍZENÍ ELEKTROMECH.; SKLO ATERMICKÉ; SKLO ČELNÍ VRSTVENÉ SKLO; SKŘÍŇKA ODKL. UZAMYKATELNÝ; SLOUPEK ŘÍZENÍ (VOLANT) NASTAV.; SPOUŠTĚČ OKNA EL.; START/STOP SYSTÉM MOTOR; STĚNA LOŽN. PROSTORU ODDĚL. VYSOKÉ BEZ OKNO; SVĚTLO DENNÍ POTKÁV.; SVĚTLO KONC. MLHOVÉ; SVĚTLOMET DVOJITÝ; SVĚTLOMET MLHOVÝ S INTEGROVANĚMU SVĚTLOMET NATÁČ.; UPÍNACÍ OKA ZESÍLENÝ; VERZE KAROSERIE: VYSOKÁ STŘECHA; VOZ. BEZ POJISTKA ZÁMKU DV. DĚTSKÁ V PROSTOR PRO NÁKLAD/SPOLUCESTUJÍCÍHO; ZAMYKÁNÍ CENTR. S OVLÁDÁNÍ DÁLK. A OVLÁDÁNÍ VNITŘ.; ZAŘÍZENÍ VÝSTRAŽNÉ PRO PÁS BEZPEČ. (STRANA ŘIDIČE); ZRCÁTKO VNĚJ. EL. NASTAV. A VYHŘ.; ZRCÁTKO VNĚJ. KONVEXNÍ, LEVÝ; ZRCÁTKO VNĚJ. KONVEXNÍ, VPRAVO

- |   |  |  |
|---|--|--|
| <input type="checkbox"/> Automat                  | <input type="checkbox"/> Pohon všech kol         | <input type="checkbox"/> ABS               |
| <input type="checkbox"/> ASR                      | <input type="checkbox"/> EBD                     | <input type="checkbox"/> Vyhřívání sedadel |
| <input type="checkbox"/> Mechanická klimatizace   | <input type="checkbox"/> Automatická klimatizace | <input type="checkbox"/> El. ovládání oken |
| <input type="checkbox"/> Nezávislé topení         | <input type="checkbox"/> Taxi vybavení           | <input type="checkbox"/> Tempomat          |
| <input type="checkbox"/> Xenony                   | <input type="checkbox"/> Kožené sedačky          | <input type="checkbox"/> Navigace          |
| <input type="checkbox"/> Parkovací senzory vpředu | <input type="checkbox"/> Parkovací senzory vzadu | <input type="checkbox"/> Tažné zařízení    |

**Popis poškození:**

Popis vzniku poškození: vozidlo dostalo smyk a přešlo do protisměru a došlo ke střetu

Díly na výměnu: 2-SLOŽKOVÉ LEPIDLO; BLATNÍK PŘ. L.; BLATNÍK PŘ. P.; BOČNICE DÍL VNITŘ. PŘ. L. VNI.; BOČNICE PŘ. L. VNI.; CHLADIČ; CHLADIČ PŘÍDAV.; DESKA NOSNÍKU; DVEŘE PŘ. L.; HADICE SÁNÍ; HLAVA LOŽISKA ČEPU KOLA PŘ. L.; HLAVA TYČE ŘÍZENÍ SPOJ. L.; HRÍDEL KLOUB. PŘ. L. KPL.; KAPOTA PŘ.; KLOUB VODICÍ PŘ. L. SPO.; KONDENZÁTOR CHLADIVA; LEPIDLO NA KAROSERIE; NOSNÍK PŘ.STĚNA; NÁBOJ KOLA PŘ. L.; NÁRAZNÍK PŘ.; PNEU RADIÁL. PŘ. L.; PODPĚRA NÁRAZNÍK / MŘÍŽKA CHLADIČE; POTRUBÍ KOMPRESOR / ODPOJOVACÍ MÍSTO; POTRUBÍ KOMPRESOR/KONDENZÁTOR; POTRUBÍ KONDENZÁTOR/EXPAZNÍ VENTIL; POTRUBÍ ODPOJOVACÍ MÍSTO / VENTIL EXPAZNÍ; PRÁH PŘ. L. VNI.; PŘÍČNÍK NÁRAZNÍKU PŘ.; RAMENO NÁPRAVY PŘ. L. SPO.; RÁFEK OCEL PŘ. L.; RÁM BOČ. PŘ. L.; SVĚTLOMET L.; SVĚTLOMET MLHOVÝ L.; SVĚTLOMET MLHOVÝ P.; SVĚTLOMET P.; TLUMIČ ODPRUŽ. PŘ. L.; TYČ SPOJ. PŘ. L.; TYČ ŘÍZENÍ SPOJ. L.; VENTILÁTOR CHLADIČE + KROUŽEK VENTILÁTORU; VLOŽENÝ KUS VW EMBLÉM; VLOŽKA PODBĚHU KOLA PŘ. L.; VW - EMBLÉM; ZÁVĚS VÍKA PŘ. L.; ZÁVĚS VÍKA PŘ. P.; ČISTIČ VZDUCHU

Práce:

Lakování: BLATNÍK PŘ. L.; BLATNÍK PŘ. P.; DVEŘE PŘ. L.; KRYT MOTORU PŘ.; PODBĚH KOLA PŘ. L.; PRÁH VNITŘ. L.; PRÁH VNĚJŠÍ PŘ. L.; SLOUPEK ZÁVĚSU L.; ZÁVĚS KRYTU PŘ. L.; ZÁVĚS KRYTU PŘ. P.

Díly na kontrolu / diagnostika  
GFS/ŘÍZENÁ FUNKCE  
NOSNÍK AGREGÁTŮ VIZUÁLNĚ KONTROLOVAT  
VOZIDLO PŘ. + ZA. ZMĚŘIT PODLE OPR.  
PŘEVODOVKA ŘÍZENÍ VIZUÁLNĚ KONTROLOVAT  
PŘEVODOVKA VIZUÁLNĚ KONTROLOVAT

Vozidlo má vytržené kolo - velká pravděpodobnost poškození řízení nebo převodovky. Přední část naražena na motor - pravděpodobnost poškození dílů motoru.

**Kalkulace poškození:**

Díly:	Kč	Práce:	Kč	Lakování:	Kč
<b>Kalkulace:</b>					



ID aukce:g378398 obrázek:1/62



ID aukce:g378398 obrázek:2/62



ID aukce:g378398 obrázek:3/62



ID aukce:g378398 obrázek:4/62



ID aukce:g378398 obrázek:5/62



ID aukce:g378398 obrázek:6/62





ID aukce:g378398 obrázek:7/62

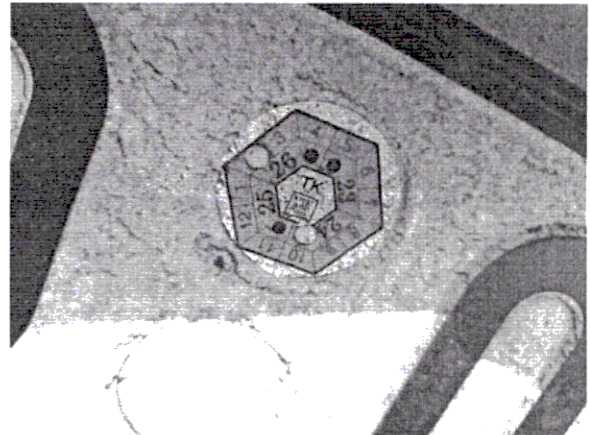

ID aukce:g378398 obrázek:8/62



ID aukce:g378398 obrázek:9/62

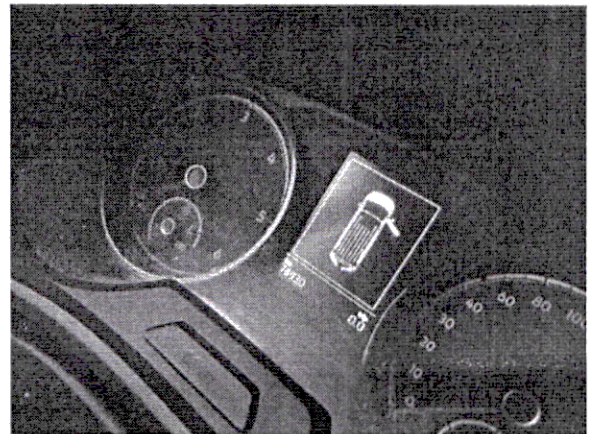

ID aukce:g378398 obrázek:10/62

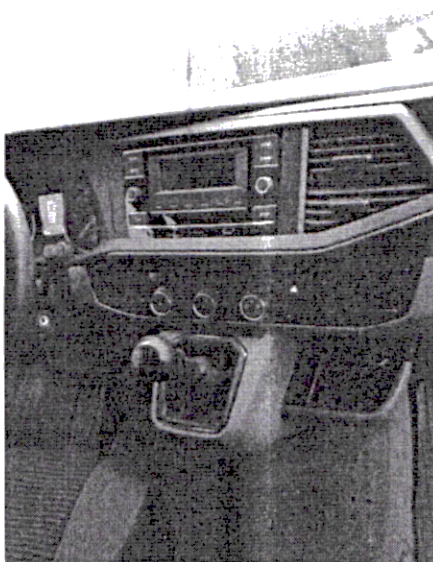

ID aukce:g378398 obrázek:11/62

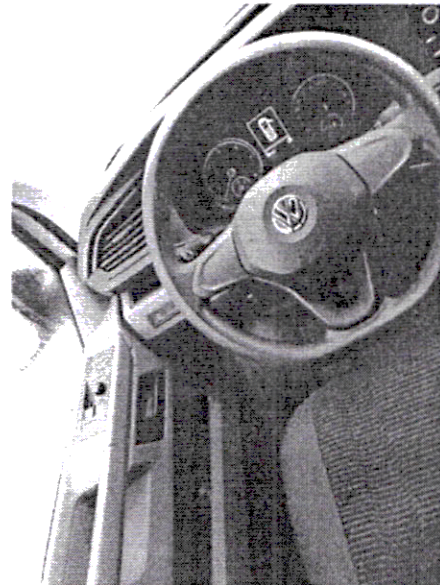

ID aukce:g378398 obrázek:12/62

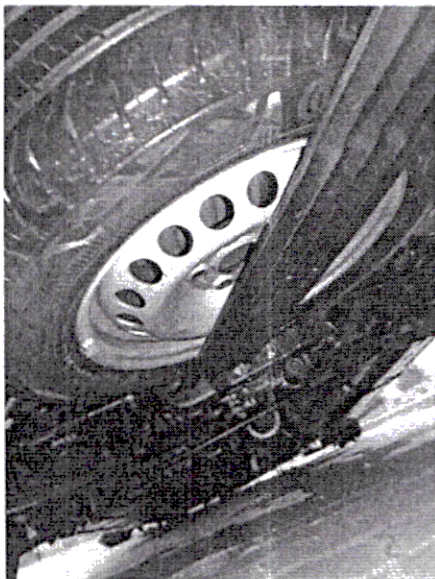

ID aukce:g378398 obrázek:13/62



ID aukce:g378398 obrázek:14/62



ID aukce:g378398 obrázek:15/62



ID aukce:g378398 obrázek:16/62



ID aukce:g378398 obrázek:17/62

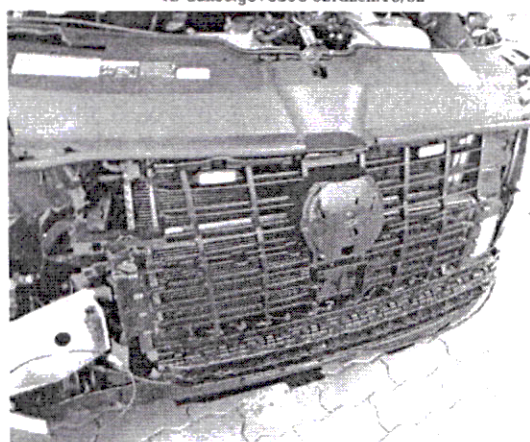

ID aukce:g378398 obrázek:18/62

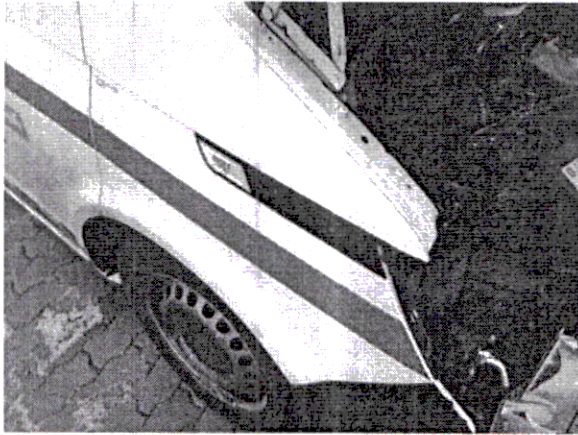

ID aukce:g378398 obrázek:19/62



ID aukce:g378398 obrázek:20/62

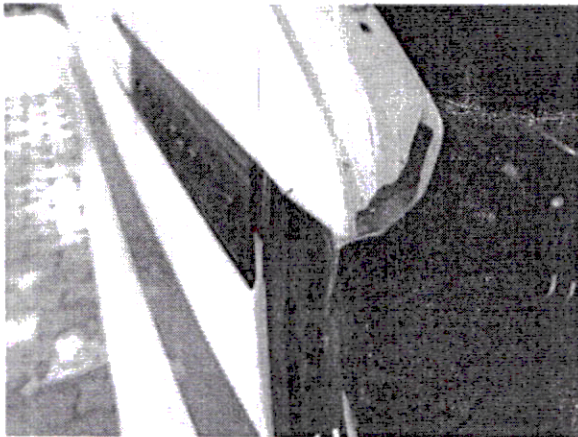

ID aukce:g378398 obrázek:21/62

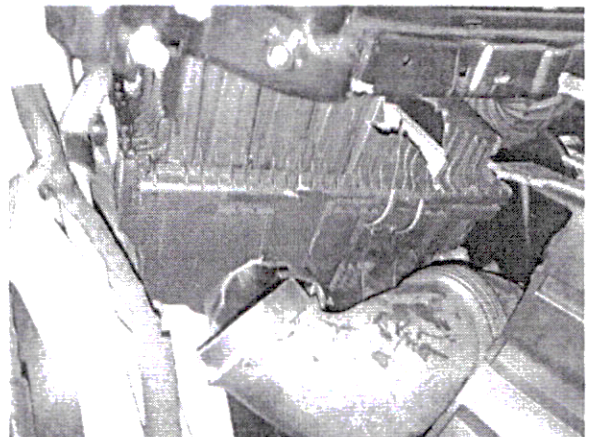

ID aukce:g378398 obrázek:22/62

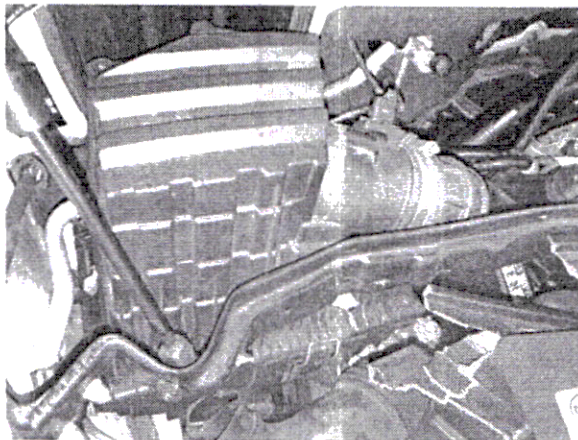

ID aukce:g378398 obrázek:23/62

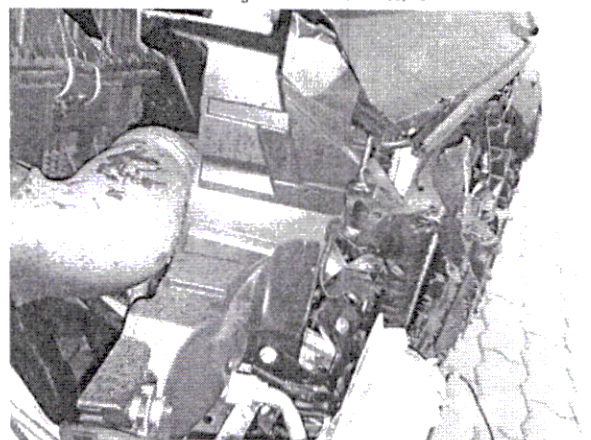

ID aukce:g378398 obrázek:24/62

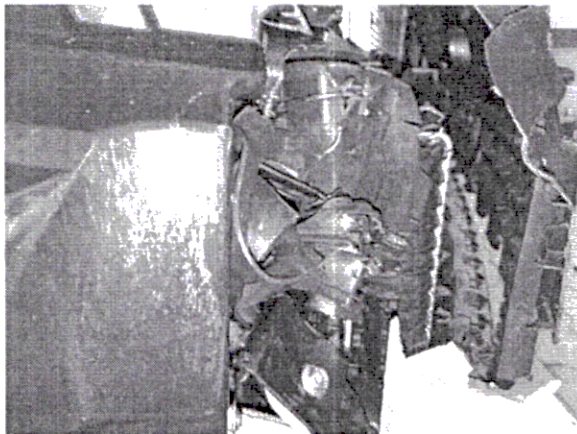

ID aukce:g378398 obrázek:25/62

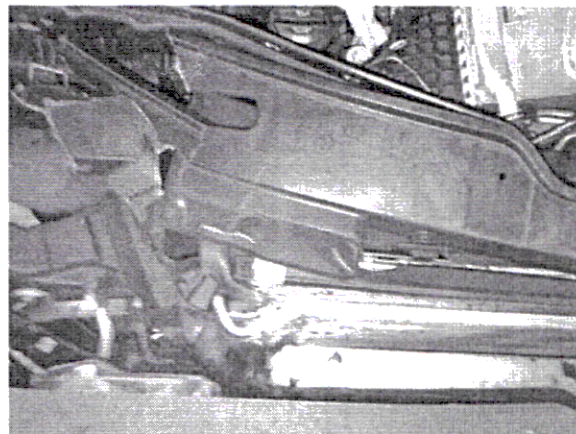

ID aukce:g378398 obrázek:26/62



ID aukce:g378398 obrázek:27/62

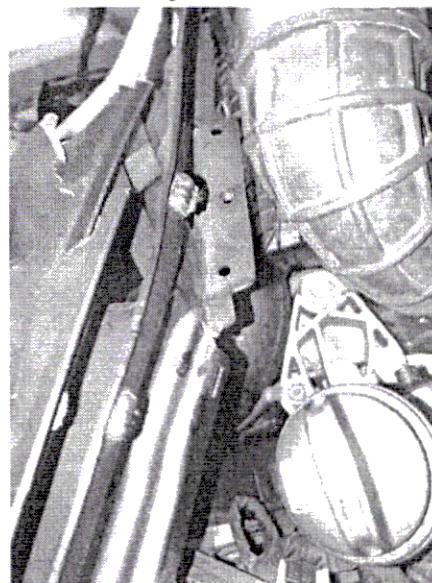

ID aukce:g378398 obrázek:28/62



ID aukce:g378398 obrázek:29/62

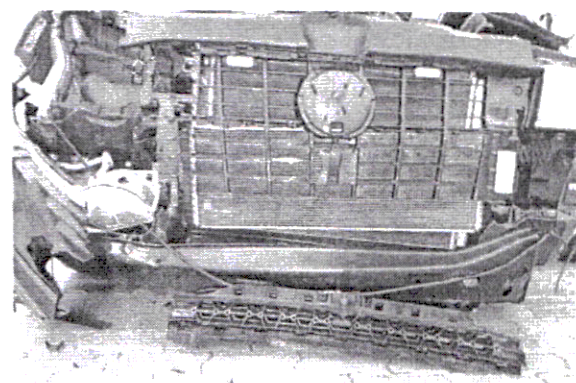

ID aukce:g378398 obrázek:30/62



Aukce vraků  
ID: g378398

**Exportováno 50 fotografií z 62**