Zdravotní ústav se sídlem v Ústí nad Labem, IČ 71009361

Technická specifikace za období trvání smlouvy

Předpokládaná potřeba očkovacích látek

pořadové číslo položky	Obchodní název produktu v katalogu uchazeče	Obchodní název produktu v katalogu uchazeče	číslo zboží v katalogu uchazeče	měrná jednotka	předpokládaný odběr za dobu smlouvy v letech 1	Sazba DPH %	nabídková cena	
							Cena za jednotku bez DPH v Kč	Cena celkem bez DPH v Kč
	ZUUL – diagnostika pro detekci variant viru SARS-CoV-2 metodou MALDI-TOF MS		CELKEM ZA SKUPINU		15 000	1 619 431,25 Kč		
1	Diagnostika pro detekci a diferenciaci alespoň 15 variant SARS-CoV-2, splňující níže uvedené požadavky Cíle pro endogenní kontroly: o 1x GAPDH pro vnitřní kontrolu přípravy vzorku o 1x gen pro nukleokapsidu (N) pro testování přítomnosti SARS-CoV-2 Cíle pro alespoň tyto uvedené mutace v genu kódující Spike protein SARS-CoV-2: o L5F; o S13I; o L18F; o T19R; o H69_V70del; o D80A; o D80G; o Y144del; o W152C; o D215G; o L242_L244del; o D253G; o K417T; o K417N; o N439K; o Y453F; o S477N; o L452R; o T478K; o E484K; o E484Q; o Q493K; o N501Y; o N501T; o A570D; o D614G; o Q677H; o Q677P; o P681H; o P681R; o I692V; o A701V; o T716I; o T95I; o S982A; o K1191N	MassARRAY SARS-CoV-2 Variant Panel Set v3 (RUO) – CPM (10x96) - 480 tests						
2	další nezbytné reagencie pro provedení testů z izolátů RNA	MassARRAY Clean Resin, 28g - 960 tests						
3	další nezbytné reagencie pro provedení testů z izolátů RNA							
4	další nezbytné reagencie pro provedení testů z izolátů RNA							
5	další nezbytné reagencie pro provedení testů z izolátů RNA							

								- Kč

Cena za dodávku (bez DPH) - celkem							**1 619 431,25 Kč**
Částka DPH - základní sazba - celkem						*0,00*	**0,00**
Částka DPH - snížená sazba - celkem						*0,00*	**0,00**
Celková hodnota s DPH za dodávku							**1 619 431,25 Kč**

Poznámka: Balení produktu kat.č. 13340F vystačí pro 480 testů (přesně, bez možnosti rozdělení). Balení produktu kat.č. 8040 vystačí pro 960 testů (přesně, bez možnosti rozdělení).
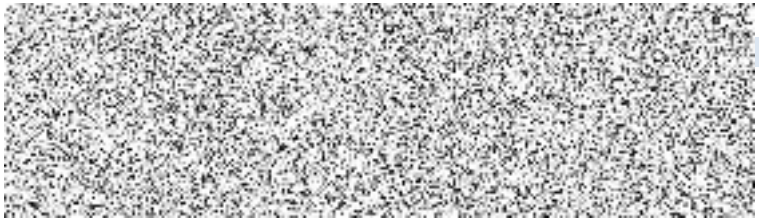
Dne:
čtvrtek 10. únor 2022